



**POLÍCIA MILITAR  
DO  
ESTADO DE SÃO PAULO**

**REGISTRO DE OCORRÊNCIA**

v. 3.0.2

BO/PM  TC/PM

**SUBTIPO DE OCORRÊNCIA**

TRÂNSITO  AMBIENTAL  OUTROS

DATA DE ELABORAÇÃO:  
09/12/2022

CÓDIGO DA OPM:  
620032000

NÚMERO:  
202212092018738

**ORIGEM DA COMUNICAÇÃO**

Hora da Comunicação:

20:34.39

Forma de Solicitação:

VIA SIOPM

Solicitante:

Endereço Fornecido:

RODOVIA SP 310, 207

Bairro:

RURAL

Município/Estado:

ITIRAPINA / SP

Complemento:

Não Informado

Telefone para contato:

Ponto de Referência:

Não Informado

**DADOS DA OCORRÊNCIA**

Natureza da ocorrência:

ACIDENTE DE TRÂNSITO COM VITIMA

Código ocorrência:

L08

Data do fato:

09/12/2022

Unidade de Serviço:

R03226

Dia da Semana:

Sexta - Feira

Hora do Fato:

20:28:00

Hora Local:

20:40:00

Hora Final:

03:42:00

Logradouro (Av. rua, número, etc.):

RODOVIA SP 310, 207

Bairro:

RURAL

Município:

ITIRAPINA / SP

Complemento (Andar, Apto, Bloco, Etc):

KM 207,100 NORTE

Ponto de referência:

RODOVIA WASHINGTON LUIS, KM 207+100 NORTE

Outro local relacionado a ocorrência:

Não Informado

Latitude:

-22.2611626

Longitude:

-47.7033051

Documentos relacionados ao fato:

CTRF:

Não Informado

**CARACTERÍSTICAS DO LOCAL**

Local:

RODOVIA

Complemento:

Não Informado

Iluminação:

NOITE S/ LUZ ARTIFIC

Tempo:

Bom

Ambiente:

Externo

Preservado:

Não

**ANEXOS**

TIPO ANEXO	QUANTIDADE ANEXO
<input checked="" type="checkbox"/> QUALIFICAÇÃO DOS ENVOLVIDOS	2
<input type="checkbox"/> REGISTRO DE APREENSÕES	0
<input checked="" type="checkbox"/> REGISTRO DE OCORRÊNCIA DE TRÂNSITO	1
<input type="checkbox"/> REGISTRO DE OCORRÊNCIA AMBIENTAL	0
<input checked="" type="checkbox"/> REGISTRO FOTOGRÁFICO	1
<input type="checkbox"/> AUTO DE INFRAÇÃO AMBIENTAL	0
<input type="checkbox"/> REQUISIÇÃO DE EXAMES PERICIAIS	0
<input type="checkbox"/> NOTIFICAÇÃO DE OCORRÊNCIA (NOO)	0
<input checked="" type="checkbox"/> RELATÓRIO DE AUTORIDADE POLICIAL	1
<input type="checkbox"/> OUTROS	0
<b>TOTAL DE ANEXOS</b>	<b>5</b>



Documento assinado digitalmente por JEFERSON LUIS GOMES DE OLIVEIRA, protocolado em 09/05/2023 às 10:03, sob o número 10039781320238260664  
 e o original, acesse o site https://esaj.jusp.br/pastadigital/sg/abrirConferenciaDocumento.do.informe.o.processo.100397813.2023.8.26.0664 e código PyHvs2WB



**POLÍCIA MILITAR  
DO  
ESTADO DE SÃO PAULO**

**QUALIFICAÇÃO DOS ENVOLVIDOS**

NÚMERO	Nº FL.
202212092618738	1/3

**PESSOA FÍSICA**

Nº:	Condição:	Nome completo:	RG:	UF:
1	CONDUTOR	MAURO APARECIDO DE OLIVEIRA	20869872	SP
Nome social:		Pai:	Mãe:	
Não informado		JOAO RAMOS DE OLIVEIRA	MARIA APARECIDA ALMEIDA OLIVEIRA	
Sexo:	Gênero	Apresenta deficiência:		
MASCULINO	Não Informado	NÃO		
Nacionalidade		Naturalidade:	UF:	Data de Nascimento:
BRASILEIRA		URANIA	SP	04/05/1968
Cútiis (Pele):	Estado civil:	Profissão:	Outro DOC	Número
PARDA		MOTORISTA	CIC / CPF	07048926856
Endereço (av, rua, número, etc):			Complemento (andar, apto, bloco, etc):	
AVENIDA PRESTES MAIA, 1805			CASA	
Bairro:		Município:	UF:	CEP:
ESTAÇÃO		VOTUPORANGA	SP	15501330
Telefone:	Email:			
17997275560	Não Informado			
Nível de instrução:				
Básico				
CAT da CNH:	Número do registro:	Validade do exame:		
AE	04436014868	21/02/2023		
Socorrido para:	Socorrido por:			
NÃO SOCORRIDO	NÃO SOCORRIDO			

**FUNCIONAL**

Dados funcionais não cadastrados

Documento assinado digitalmente por JEFERSON LUIS GOMES DE OLIVEIRA, protocolado em 09/05/2023 às 10:03, sob o número 10039781320238260664. Para o original, acesse o site https://esaj.tjsp.jus.br/pastadigital/sg/abrirConferenciaDocumento.do, informe o processo 1003978-13.2023.8.26.0664 e código PyHvs2wB.





**POLÍCIA MILITAR  
DO  
ESTADO DE SÃO PAULO**

fls. 57

**QUALIFICAÇÃO DOS ENVOLVIDOS**

NÚMERO

202212092618738

Nº FL:

2/3

**VERSÃO DA PESSOA QUALIFICADA**

DECLARA QUE ESTAVA TRANSITANDO COM O SEU VEÍCULO NA SP 310, RODOVIA WASHINGTON LUÍS, NA FAIXA DA DIREITA DE ROLAMENTO, DESTINADA AOS VEÍCULOS DE GRANDE PORTE, SENTIU UM IMPACTO NA TRASEIRA DO SEU VEÍCULO PERMANECENDO IMOBILIZADO NO ACOSTAMENTO. IMEDIATAMENTE, DESEMBARCOU DO VEÍCULO E NOTOU QUE HAVIA OCORRIDO O SINISTRO DE TRÂNSITO COM VÍTIMA.

**ASSINATURA**

Pessoa qualificada:

Autoridade policial militar:

*Mauo*

*[Assinatura]*

**PESSOA FÍSICA**

Nº: 2	Condição: VÍTIMA	Nome completo: EDMILSON DA SILVA GERALDO	RG: 17290912	UF: SP
Nome social: Não informado	Pai: SEBASTIAO GERALDO	Mãe: MARIA JOSE DA SILVA GERALDO		
Sexo: MASCULINO	Gênero: Não Informado	Apresenta deficiência: NÃO		
Nacionalidade: BRASILEIRA	Naturalidade: SAO PAULO	UF: SP	Data de Nascimento: 23/02/1972	
Cúlis (Pete): PARDA	Estado civil:	Profissão: MOTORISTA	Outro DOC CIC / CPF 13858633828	UF: SP
Endereço (av, rua, número, etc): RUA FRANCISCO PEREIRA, 352		Complemento (andar, apto, bloco, etc): CASA		
Bairro: JD. SOUZA LIMA	Município: BEBEDOURO	UF: SP	CEP: Não Informado	
Telefone: Não informado	Email: Não Informado			
Nível de instrução: Médio				
CAT da CNH: AE	Número do registro: 02370753070	Validade do exame: 17/01/2032		
Socorrido para: SANTA CASA DE RIO CLARO-SP	Socorrido por: USA 3001-EIXO-SP			

**FUNCIONAL**

Dados funcionais não cadastrados

ento é cópia do original, assinado digitalmente por JEFERSON LUIS GOMES DE OLIVEIRA, protocolado em 09/05/2023 as 10:03, sob o número 10039781320238260664. r o original, acesse o site https://esaj.tjsp.jus.br/pastadigital/sg/abrirConferenciaDocumento.do, informe o processo 1003978-13.2023.8.26.0664 e código PyHvs2wB.





**POLÍCIA MILITAR  
DO  
ESTADO DE SÃO PAULO**

**QUALIFICAÇÃO DOS ENVOLVIDOS**

NÚMERO

202212092618738

Nº FL:

3/3

**VERSÃO DA PESSOA QUALIFICADA**

CONDUTOR IMPOSSIBILITADO, VÍTIMA GRAVE NO CENTRO CIRÚRGICO DE RIO CLARO-SP.

**ASSINATURA**

Pessoa qualificada:

Autoridade policial militar:

ento é cópia do original, assinado digitalmente por JEFERSON LUIS GOMES DE OLIVEIRA, protocolado em 09/05/2023 às 10:03 , sob o número 1003978132.0238260664  
r o original, acesse o site <https://esaj.tjsp.jus.br/pastadigital/sg/abrirConferenciaDocumento.do>, informe o processo 1003978-13.2023.8.26.0004 e código FHTVSEWB.





**POLÍCIA MILITAR  
DO  
ESTADO DE SÃO PAULO**

fls. 59

**REGISTRO DE OCORRÊNCIA  
DE TRÂNSITO**

**RODOVIÁRIO**  **URBANO**

NÚMERO:  
202212092618738

Nº  
1/6

**DADOS GERAIS**

Via: **RURAL**

Sentido da Via: **NORTE**

Velocidade Max.Permitida: **110**

Concessionária: **OUTROS**

Tipo de Acidente: **COLISÃO TRASEIRA**

Número de Veículos Envolvidos:

Número de Passageiros

**2** Danificados    **0** Sem Danos    **0** Evadidos

**0** Mortos    **0** Feridos    **0** Ilesos

Número de Condutores:

Número de Pedestres:

**0** Mortos    **1** Feridos    **1** Ilesos

**0** Mortos    **0** Feridos    **0** Ilesos

**INFORMAÇÕES COMPLEMENTARES DO LOCAL**

Via com Pista:

Faixas de Rolamento:

Mão de direção:

Traçado da Pista:

**DUPLA**

**4**

**ÚNICA**

**RETA**

Relevo da Pista:

Separação Física Central:

Defesa/Barreira:

**INCLINADO**

**SIM, COM ANTIOFUSCANTE**

**SIM**

Tipo de Pavimento:

Condições da Pista:

Superfície da Pista:

**ASFALTO**

**BOA**

**SECA**

Obras de Arte:

Condições do(s) Acostamento(s):

Condições da(s) Calçadas:

**NÃO HÁ**

**BOA**

Largura: **2.80**

**NÃO HÁ**

Largura: **Não Informado**

Obras na Pista:

Semáforo:

Fumaça:

**NÃO HÁ**

**INEXISTENTE**

**NÃO**

Sinalização Vertical

Sinalização Horizontal:

**BOA**

**BOA**

**INFORMAÇÕES COMPLEMENTARES DO QUALIFICADO- 1**

Condição:  
**CONDUTOR**

Nome Completo:  
**MAURO APARECIDO DE OLIVEIRA**

Uso de Cinto:  
**SIM**

Gravidade das Lesões:  
**ILESO**

Capacete:  
**Não Informado**

Posição no Veículo:  
**Não Informado**

Condições Adversas Alegadas:  
**VIDE RELATÓRIO**

Infração(ões) Constatada(s): **NÃO**

**INFORMAÇÕES COMPLEMENTARES DO QUALIFICADO- 2**

Condição:  
**CONDUTOR**

Nome Completo:  
**EDMILSON DA SILVA GERALDO**

Uso de Cinto:  
**NÃO INFORMADO**

Gravidade das Lesões:  
**GRAVE**

Capacete:  
**Não Informado**

Posição no Veículo:  
**Não Informado**

Condições Adversas Alegadas:  
**VIDE RELATÓRIO**

Infração(ões) Constatada(s): **NÃO**

ento é cópia do original, assinado digitalmente por JEFERSON LUIS GOMES DE OLIVEIRA, protocolado em 09/05/2023 às 10:03, sob o número 10039781320238260664. r o original, acesse o site https://esaj.tjsp.jus.br/pastadigital/sg/abrirConferenciaDocumento.do, informe o processo 1003978-13.2023.8.26.0664 e código PyHvs2WB.





**POLÍCIA MILITAR  
DO  
ESTADO DE SÃO PAULO**

**REGISTRO DE OCORRÊNCIA  
DE TRÂNSITO**

fls. 60

**RODOVIÁRIO**  **URBANO**

NÚMERO:  
202212092618738

Nº  
2/8

**VEÍCULO - 1**

Cod. Renavan: <b>421070579</b>	Placa: <b>BWT1266</b>	Município: <b>VOTUPORANGA</b>	UF: <b>SP</b>	Chassi: <b>34500212327872</b>
Espécie/Tipo: <b>CAMINHAO</b>	Marca/Modelo: <b>M.B./M.BENZ L 1313</b>	Ano Fabricação: <b>1977</b>	Categoria: <b>ALUGUEL</b>	Cor Predominante: <b>VERMELHA</b>

**INFORMAÇÕES COMPLEMENTARES DO VEÍCULO - 1**

Nome do Proprietário: **TAINA ALVES FERRARI**

Tipo Carga: **OUTROS**      Tipo de carga outros: **BAG DE PLÁSTICO**

Configuração da Carga:  
**LEGAL.**

Manobra do Veículo:  
**CIRCULANDO**

Estado Geral do Veículo: **MÁ**      Estado dos Pneus: **MÁ**

Nº de Passageiros:  
**Não Informado**

Estado das Luzes **NÃO AVALIADO**      Estado das Luzes Trazeiras: **NÃO AVALIADO**

Irregularidades:  
**SIM**

Extensão da Marca de Frenagem em  
**0**

Infração(ões) Constatada(s):  
**SIM**

AI(S) Nº:  
**1DB346577**

Código(s):  
**6602-0 CONDUZIR O VEICULO COM QUALQUER UMA DAS PLACAS SEM LEGIBILIDADE E VISIBILIDADE**  
**6645-0 CONDUZIR O VEICULO COM EQUIP OBRIGATORIO EM DESACORDO COM O ESTAB PELO CONTRAN**  
**6637-2 CONDUZIR O VEICULO COM EQUIPAMENTO OBRIGATORIO INEFICIENTE/INOPERANTE**  
**6726-1 CONDUZIR O VEICULO EM MAU ESTADO DE CONSERVACAO**

Danos no veículo:  
**SIM**

Classificação de Danos:  
**MÉDIO**

Objeto(s) no Interior do veículo:  
**NÃO INFORMADO**

Removido Para:  
**À DISPOSIÇÃO DO CONDUTOR**

Removido Por:  
**GUINCHO PESADO EIXO-SP**

Meio de Remoção: **REBOCADO**      Situação: **LIBERADO**

ento é cópia do original, assinado digitalmente por JEFERSON LUIS GOMES DE OLIVEIRA, protocolado em 09/05/2023 às 10:03, sob o número 100397813202338260664.  
r o original, acesse o site <https://esaj.tjsp.jus.br/pastadigital/sg/abrirConferenciaDocumento.do>, informe o processo 1003978-13.2023.8.26.0664 e código PyHVs2WB.





**POLÍCIA MILITAR  
DO  
ESTADO DE SÃO PAULO**

RELATÓRIO DE AVARIAS PARA CLASSIFICAÇÃO DE DANOS EM VEÍCULOS SINISTRADOS  
(REBOQUES, SEMIREBOQUES, CAMINHÕES E CAMINHÕES-TRATORES)

fls. 61

DATA DO FATO			CÓDIGO DA OPM	NUMERO BOLETIM
09	12	6066	609372000	202212092618738

**IDENTIFICAÇÃO DO VEÍCULO AVALIADO E DO AVALIADOR**

VEÍCULO (MARCA/MODELO)	PLACA	MUNICÍPIO	UF
M.B./M.BENZ L 1313	BWT1266	VOTUPORANGA	SP
CHASSI			
34500212327872			
OPM DA OCORRÊNCIA	POSTO/GRADUAÇÃO	RE - DC	NOME DO POLICIAL
3.BPRV - 2.CIA PRV	SD PM - 1C	154822-A	BRANDAO

**PEÇAS ESTRUTURAIS/SEGURANÇA PASSIVA AVARIADAS NO ACIDENTE**

Item	Descrição do componente a	Valor	SIM	NÃO	NA
1	AIR BAGS (SE EXISTIR)	M	<input type="checkbox"/>	<input checked="" type="checkbox"/>	<input type="checkbox"/>
2	AVARIA EM QUALQUER UM DOS EIXOS	M	<input type="checkbox"/>	<input checked="" type="checkbox"/>	<input type="checkbox"/>
3	CABINE COM AVARIAS NA ESTRUTURA, AFETANDO COLUNA(S) DIANTEIRAS OU TRASEIRA(S), PAINEL CORTA-FOGO, SOLEIRA OU ASSOALHO.	M	<input type="checkbox"/>	<input checked="" type="checkbox"/>	<input type="checkbox"/>
4	CARROÇARIA COM AVARIAS NA ESTRUTURA DAS LATERAIS OU DO TETO (QUANDO HOUVER) ATINGINDO O COMPARTIMENTO DE CARGA, OU COM DEFORMAÇÃO VERTICAL OU LATERAL AFETANDO O COMPARTIMENTO DE CARGA, OU AFETANDO OS COMPONENTES DE UNIÃO DA BASE DA CARROÇARIA COM O CHASSIS.	M	<input type="checkbox"/>	<input checked="" type="checkbox"/>	<input type="checkbox"/>
5	CHASSI AFETADO TERMICAMENTE NA REGIÃO ONDE ESTÁ FIXADA A SUSPENSÃO	M	<input type="checkbox"/>	<input checked="" type="checkbox"/>	<input type="checkbox"/>
6	CHASSI COM DEFORMAÇÃO LATERAL MAIOR QUE A DISTÂNCIA INTERNA ENTRE AS LONGARINAS.	G	<input type="checkbox"/>	<input checked="" type="checkbox"/>	<input type="checkbox"/>
7	CHASSI COM DEFORMAÇÃO LATERAL MENOR OU IGUAL À DISTÂNCIA INTERNA ENTRE AS LONGARINAS	M	<input type="checkbox"/>	<input checked="" type="checkbox"/>	<input type="checkbox"/>
8	CHASSI COM DEFORMAÇÃO TORCIONAL MAIOR QUE A ALTURA DA LONGARINA.	G	<input type="checkbox"/>	<input checked="" type="checkbox"/>	<input type="checkbox"/>
9	CHASSI COM DEFORMAÇÃO TORCIONAL MENOR OU IGUAL À ALTURA DA LONGARINA.	M	<input type="checkbox"/>	<input checked="" type="checkbox"/>	<input type="checkbox"/>
10	CHASSI COM DEFORMAÇÃO VERTICAL MAIOR QUE A ALTURA DA LONGARINA.	G	<input type="checkbox"/>	<input checked="" type="checkbox"/>	<input type="checkbox"/>
11	CHASSI COM DEFORMAÇÃO VERTICAL MENOR OU IGUAL À ALTURA DA LONGARINA	M	<input type="checkbox"/>	<input checked="" type="checkbox"/>	<input type="checkbox"/>
12	CHASSI COM REGIÃO TERMICAMENTE AFETADA COM DIMENSÃO MAIOR QUE 2/3 DO COMPRIMENTO DO CHASSI.	G	<input type="checkbox"/>	<input checked="" type="checkbox"/>	<input type="checkbox"/>
13	CHASSI COM REGIÃO TERMICAMENTE AFETADA COM DIMENSÃO MENOR OU IGUAL A 2/3 DO COMPRIMENTO DO CHASSI.	M	<input type="checkbox"/>	<input checked="" type="checkbox"/>	<input type="checkbox"/>
14	DANO EM QUALQUER COMPONENTE DO SISTEMA DE FREIOS.	M	<input type="checkbox"/>	<input checked="" type="checkbox"/>	<input type="checkbox"/>
15	DANO EM QUALQUER COMPONENTE DO SISTEMA DE SUSPENSÃO.	M	<input type="checkbox"/>	<input checked="" type="checkbox"/>	<input type="checkbox"/>
16	PARA CHOQUE TRASEIRO DANIFICADO.	M	<input checked="" type="checkbox"/>	<input type="checkbox"/>	<input type="checkbox"/>

M: Item que individualmente implica **Dano de Média Monta**

G: Item que individualmente implica **Dano de Grande Monta**

**CLASSIFICAÇÃO DO DANO DO VEÍCULO**

Assinale abaixo o campo correspondente ao dano de maior gravidade

<input type="checkbox"/>	Dano de Pequena Monta: quando não houver nenhum item assinalado nas colunas "SIM" ou "NA".
X	Dano de Média Monta: quando o item de maior gravidade assinalado nas colunas "SIM" ou "NA" for de categoria M.
<input type="checkbox"/>	Dano de Grande Monta: quando o item de maior gravidade assinalado nas colunas "SIM" ou "NA" for de categoria G.

"Dano de pequena monta" é o menos grave e "dano de grande monta" é o de maior gravidade.  
A classificação do dano do veículo terá a mesma classificação do item de maior gravidade assinalado nas colunas "SIM" ou "NA".

Observações: ITENS DANIFICADOS: PARACHOQUE TRASEIRO, LANTERNAS DIREITA E ESQUERDA E PARABRISA.

SIM = item danificado no acidente / NÃO = item não danificado ou inexistente / NA = item que não foi possível avaliar o dano (Não Avaliado)

ento é cópia do original, assinado digitalmente por JEFERSON LUIS GOMES DE OLIVEIRA, protocolado em 09/05/2023 às 10:03, sob o número 10039781320238260664. Ir o original, acesse o site https://esaj.tjsp.jus.br/pastadigital/sg/abrirConferenciaDocumento.do, informe o processo 10039781320238260664 e código PyHvs2wB





**POLÍCIA MILITAR  
DO  
ESTADO DE SÃO PAULO**

**REGISTRO DE OCORRÊNCIA  
DE TRÂNSITO**

RODOVIÁRIO  URBANO

NÚMERO:  
202212092618738

Nº  
4/6

**VEÍCULO - 2**

Cod. Renavan: <b>398263868</b>	Placa: <b>ESA1164</b>	Município: <b>BEBEDOURO</b>	UF: <b>SP</b>	Chassi: <b>9534N8248CR208978</b>
Espécie/Tipo: <b>CAMINHAO</b>	Marca/Modelo: <b>VW/24.250 CNC 6X2</b>	Ano Fabricação: <b>2011</b>	Categoria: <b>ALUGUEL</b>	Cor Predominante: <b>BRANCA</b>

**INFORMAÇÕES COMPLEMENTARES DO VEÍCULO - 2**

Nome do Proprietário: **TRANSPORTADORA REAL BEBEDOURO LTDA**

Tipo Carga:

**SEM CARGA**

**BAG DE PLÁSTICO**

Danos no veículo:

**SIM**

Configuração da Carga:

**Não Informado**

Classificação de Danos:

**PEQUENO**

Manobra do Veículo:

**CIRCULANDO**

Objeto(s) no Interior do veículo:

**NÃO INFORMADO**

Estado Geral do Veículo:

**BOA**

Estado dos Pneus:

**BOA**

Removido Para:

**À DISPOSIÇÃO DA CONCESSIONÁRIA**

Nº de Passageiros:

**Não Informado**

Removido Por:

**GUINCHO PESADO EIXO-SP**

Estado das Luzes

**NÃO AVALIADO**

Estado das Luzes Trazeiras:

**NÃO AVALIADO**

Meio de Remoção:

**REBOCADO**

Situação

**LIBERADO**

Irregularidades:

**SIM**

Extensão da Marca de Frenagem em

**0**

Infração(ões) Constatada(s):

**SIM**

AI(S) Nº:

**1DB611962**

Código(s):

**6599-2 CONDUZIR O VEICULO REGISTRADO QUE NAO ESTEJA DEVIDAMENTE LICENCIADO**



**POLÍCIA MILITAR  
DO  
ESTADO DE SÃO PAULO**

RELATÓRIO DE AVARIAS PARA CLASSIFICAÇÃO DE DANOS EM VEÍCULOS SINISTRADOS (REBOQUES, SEMIREBOQUES, CAMINHÕES E CAMINHÕES-TRATORES)			
DATA DO FATO		CÓDIGO DA OPM	NUMERO BOLETIM
09	12	6066	609372000 202212092618738

**IDENTIFICAÇÃO DO VEÍCULO AVALIADO E DO AVALIADOR**

VEÍCULO (MARCA/MODELO) <b>VW/24.250 CNC 6X2</b>	PLACA <b>ESA1164</b>	MUNICÍPIO <b>BEBEDOURO</b>	UF <b>SP</b>
CHASSI <b>9534N8248CR208978</b>			
OPM DA OCORRÊNCIA <b>3.BPRV - 2.CIA PRV</b>	POSTO/GRADUAÇÃO <b>SD PM - 1C</b>	RE - DC <b>154822-A</b>	NOME DO POLICIAL <b>BRANDAO</b>

**PEÇAS ESTRUTURAIS/SEGURANÇA PASSIVA AVARIADAS NO ACIDENTE**

Item	Descrição do componente a	Valor	SIM	NÃO	NA
1	AIR BAGS (SE EXISTIR)	M	<input type="checkbox"/>	<input checked="" type="checkbox"/>	<input type="checkbox"/>
2	AVARIA EM QUALQUER UM DOS EIXOS	M	<input type="checkbox"/>	<input checked="" type="checkbox"/>	<input type="checkbox"/>
3	CABINE COM AVARIAS NA ESTRUTURA, AFETANDO COLUNA(S) DIANTEIRAS OU TRASEIRA(S), PAINEL CORTA-FOGO, SOLEIRA OU ASSOALHO.	M	<input type="checkbox"/>	<input checked="" type="checkbox"/>	<input type="checkbox"/>
4	CARROÇARIA COM AVARIAS NA ESTRUTURA DAS LATERAIS OU DO TETO (QUANDO HOVER) ATINGINDO O COMPARTIMENTO DE CARGA, OU COM DEFORMAÇÃO VERTICAL OU LATERAL AFETANDO O COMPARTIMENTO DE CARGA, OU AFETANDO OS COMPONENTES DE UNIÃO DA BASE DA CARROÇARIA COM O CHASSIS.	M	<input type="checkbox"/>	<input checked="" type="checkbox"/>	<input type="checkbox"/>
5	CHASSI AFETADO TERMICAMENTE NA REGIÃO ONDE ESTÁ FIXADA A SUSPENSÃO	M	<input type="checkbox"/>	<input checked="" type="checkbox"/>	<input type="checkbox"/>
6	CHASSI COM DEFORMAÇÃO LATERAL MAIOR QUE A DISTÂNCIA INTERNA ENTRE AS LONGARINAS.	G	<input type="checkbox"/>	<input checked="" type="checkbox"/>	<input type="checkbox"/>
7	CHASSI COM DEFORMAÇÃO LATERAL MENOR OU IGUAL À DISTÂNCIA INTERNA ENTRE AS LONGARINAS	M	<input type="checkbox"/>	<input checked="" type="checkbox"/>	<input type="checkbox"/>
8	CHASSI COM DEFORMAÇÃO TORCIONAL MAIOR QUE A ALTURA DA LONGARINA.	G	<input type="checkbox"/>	<input checked="" type="checkbox"/>	<input type="checkbox"/>
9	CHASSI COM DEFORMAÇÃO TORCIONAL MENOR OU IGUAL À ALTURA DA LONGARINA.	M	<input type="checkbox"/>	<input checked="" type="checkbox"/>	<input type="checkbox"/>
10	CHASSI COM DEFORMAÇÃO VERTICAL MAIOR QUE A ALTURA DA LONGARINA.	G	<input type="checkbox"/>	<input checked="" type="checkbox"/>	<input type="checkbox"/>
11	CHASSI COM DEFORMAÇÃO VERTICAL MENOR OU IGUAL À ALTURA DA LONGARINA	M	<input type="checkbox"/>	<input checked="" type="checkbox"/>	<input type="checkbox"/>
12	CHASSI COM REGIÃO TERMICAMENTE AFETADA COM DIMENSÃO MAIOR QUE 2/3 DO COMPRIMENTO DO CHASSI.	G	<input type="checkbox"/>	<input checked="" type="checkbox"/>	<input type="checkbox"/>
13	CHASSI COM REGIÃO TERMICAMENTE AFETADA COM DIMENSÃO MENOR OU IGUAL A 2/3 DO COMPRIMENTO DO CHASSI.	M	<input type="checkbox"/>	<input checked="" type="checkbox"/>	<input type="checkbox"/>
14	DANO EM QUALQUER COMPONENTE DO SISTEMA DE FREIOS.	M	<input type="checkbox"/>	<input checked="" type="checkbox"/>	<input type="checkbox"/>
15	DANO EM QUALQUER COMPONENTE DO SISTEMA DE SUSPENSÃO.	M	<input type="checkbox"/>	<input checked="" type="checkbox"/>	<input type="checkbox"/>
16	PARA CHOQUE TRASEIRO DANIFICADO.	M	<input type="checkbox"/>	<input checked="" type="checkbox"/>	<input type="checkbox"/>

**M:** Item que individualmente implica Dano de Média Monta  
**G:** Item que individualmente implica Dano de Grande Monta

**CLASSIFICAÇÃO DO DANO DO VEÍCULO**

Assinale abaixo o campo correspondente ao dano de maior gravidade

<input checked="" type="checkbox"/>	Dano de Pequena Monta: quando não houver nenhum item assinalado nas colunas "SIM" ou "NA".
<input type="checkbox"/>	Dano de Média Monta: quando o item de maior gravidade assinalado nas colunas "SIM" ou "NA" for de categoria M.
<input type="checkbox"/>	Dano de Grande Monta: quando o item de maior gravidade assinalado nas colunas "SIM" ou "NA" for de categoria G.

"Dano de pequena monta" é o menos grave e "dano de grande monta" é o de maior gravidade.

A classificação do dano do veículo terá a mesma classificação do item de maior gravidade assinalado nas colunas "SIM" ou "NA".

Observações: ITENS DANIFICADOS: PARACHOQUE DIANTEIRO; RETROVISORES DIREITO E ESQUERDO; PORTAS ESQUERDA E DIREITA; PARABRISA; GRADE FRONTAL; ESTRUTURA TOTAL DA CABINE DANIFICADA INCLUINDO OS RADIADORES DO MOTOR.

SIM = item danificado no acidente / NÃO = item não danificado ou inexistente / NA = item que não foi possível avaliar o dano (Não Avaliado)

Documento assinado digitalmente por JEFFERSON LUIS GOMES DE OLIVEIRA, protocolado em 09/05/2023 às 10:03, sob o número 10039781320238260664. Ir o original, acesse o site https://esaj.tjsp.jus.br/pastadigital/sg/abrirConferenciaDocumento.do, informe o processo 1003978-13.2023-8-26.0664 e código PyHvs2wB.





POLÍCIA MILITAR  
DO  
ESTADO DE SÃO PAULO

REGISTRO DE OCORRÊNCIA  
DE TRÂNSITO

fls. 64

RODOVIÁRIO  URBANO

NÚMERO:  
202212092618738

Nº  
6/6

CROQUI

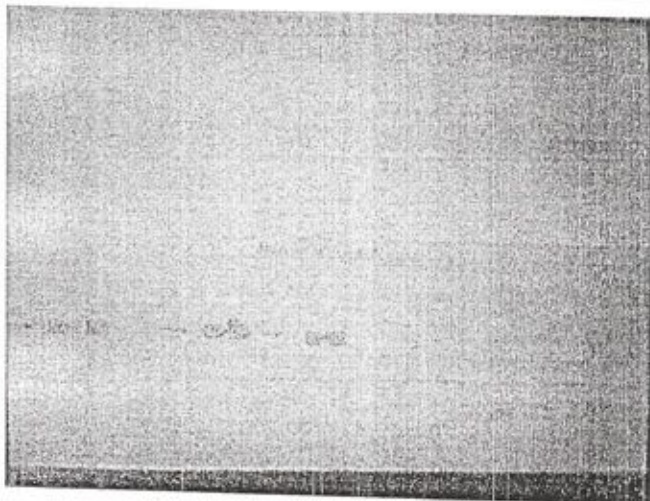

AUTORIDADE POLICIAL-MILITAR:

Posto/Grad: SD PM - 1C

Assinatura: 

ento é cópia do original, assinado digitalmente por JEFERSON LUIS GOMES DE OLIVEIRA, protocolado em 09/05/2023 às 10:03 , sob o número 10039781320238260664.  
ir o original, acesse o site <https://esaj.tjsp.jus.br/pastadigital/sg/abrirConferenciaDocumento.do>, informe o processo 1003978-13.2023-8.26.0664 e código PyHvs2wB.





**POLÍCIA MILITAR  
DO  
ESTADO DE SÃO PAULO**

**REGISTRO FOTOGRÁFICO**

NÚMERO

202212092618738

Nº FL:

1/2

**FOTOS DA OCORRÊNCIA**

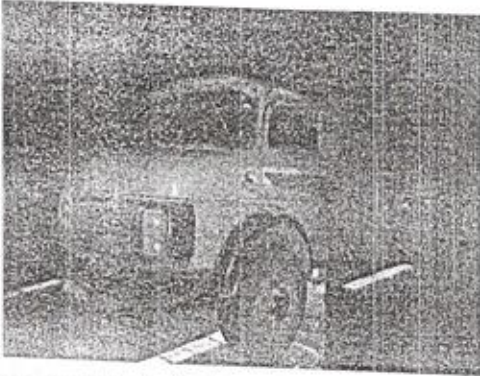

(Foto Veículo) BWT1266 - M.B./M.BENZ L 1313

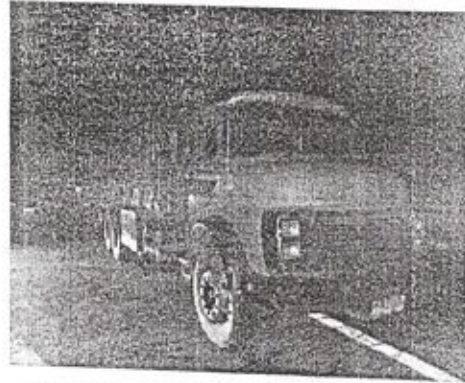

(Foto Veículo) BWT1266 - M.B./M.BENZ L 1313

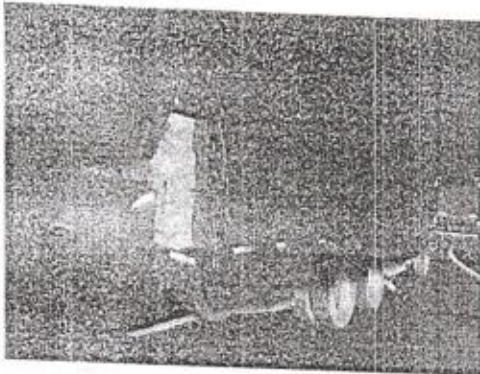

(Foto Veículo) BWT1266 - M.B./M.BENZ L 1313

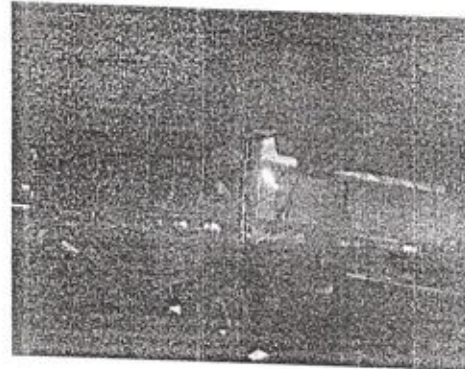

(Foto Veículo) BWT1266 - M.B./M.BENZ L 1313

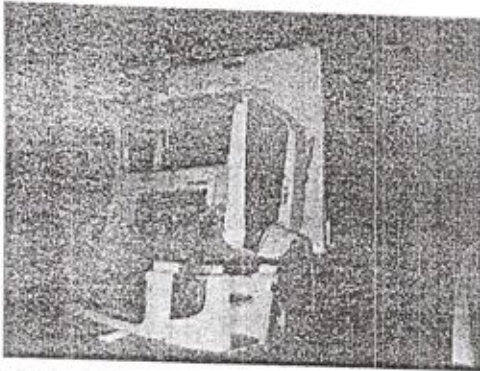

(Foto Veículo) ESA1164 - VW/24.250 CNC 6X2

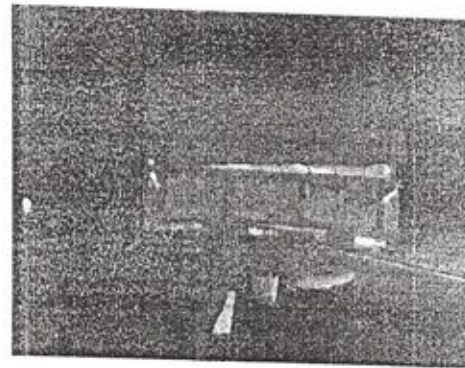

(Foto Veículo) BWT1266 - M.B./M.BENZ L 1313

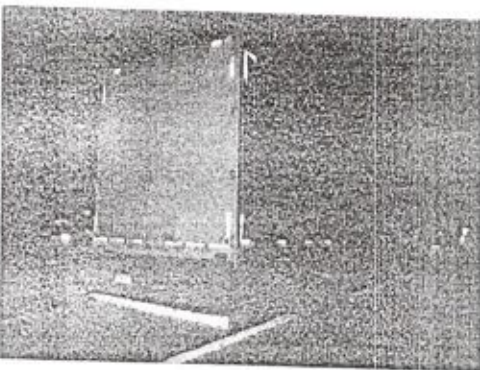

(Foto Veículo) ESA1164 - VW/24.250 CNC 6X2

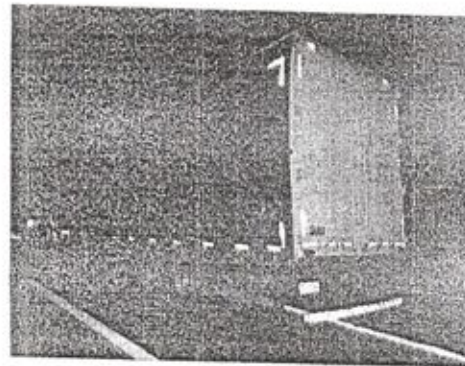

(Foto Veículo) ESA1164 - VW/24.250 CNC 6X2

ento é cópia do original, assinado digitalmente por JEFERSON LUIS GOMES DE OLIVEIRA, protocolado em 09/05/2023 às 10:03 , sob o número 10039781320238260664.  
r o original, acesse o site <https://esaj.tjsp.jus.br/pastadigital/sg/abrirConferenciaDocumento.do>; informe o processo 1003978-13.2023-8.26.0664 e código PyHvs2wB





**POLÍCIA MILITAR  
DO  
ESTADO DE SÃO PAULO**

**REGISTRO FOTOGRÁFICO**

NÚMERO  
202212092618738

Nº FL:  
2/2

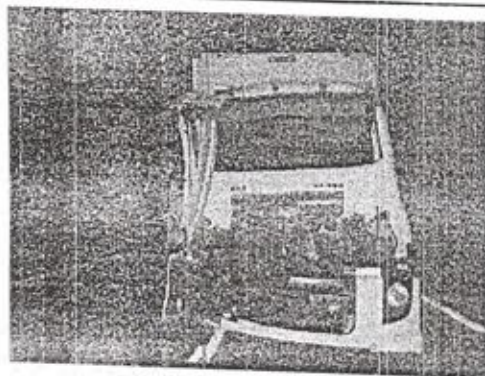

(Foto Veículo) ESA1164 - VW/24.250 CNC 6X2



(Foto Veículo) ESA1164 - VW/24.250 CNC 6X2

**AUTORIDADE POLICIAL-MILITAR**

Data: 10/12/2022

RE: 154822

Posto/Grad: SD PM - 1C

Nome de Guerra: BRANDAO

Assinatura:

ento é cópia do original, assinado digitalmente por JEFERSON LUIS GOMES DE OLIVEIRA, protocolado em 09/05/2023 às 10:03 , sob o número 10039781320238260664.  
ir o original, acesse o site <https://esaj.tjsp.jus.br/pastadigital/sg/abrirConferenciaDocumento.do>, informe o processo 1003978-13.2023.8.26.0664 e código PyHvs2wB





**POLÍCIA MILITAR  
DO  
ESTADO DE SÃO PAULO**

fls. 67

**RELATÓRIO AUTORIDADE POLICIAL**

NÚMERO  
202212092618738

Nº FL:  
1/2

**DESCRIÇÃO**

1. EM ATENDIMENTO DE OCORRÊNCIA DE SINISTRO DE TRÂNSITO COM VÍTIMA, DESLOCAMOS AO QUILÔMETRO 207,100 DA SP-310, PISTA NORTE, ÁREA RURAL DO MUNICÍPIO DE ITIRAPINA-SP.
2. NO LOCAL CONSTATAMOS, PELA POSIÇÃO FINAL DOS VEÍCULOS, RELATO DO CONDUTOR SR. MAURO APARECIDO DE OLIVEIRA O QUAL TRANSITAVA COM O SEU VEÍCULO M.B./M.BENZ L 1313, PLACAS: BTW-1266, NA SP-310, RODOVIA WASHINGTON LUIS, NA FAIXA DA DIREITA DE ROLAMENTO DESTINADA AOS VEÍCULOS DE GRANDE PORTE. O SR. EDMILSON DA SILVA GERALDO ESTE NA DIREÇÃO DO VEÍCULO VW/24.250 CNC 6X2, PLACA ESA-1164 COLIDIU NA TRASEIRA DO M.B./M.BENZ L 1313, AS CAUSAS DO SINISTRO DE TRÂNSITO POSTERIORMENTE SERÃO APURADAS.
3. DO SINISTRO DE TRÂNSITO O SR. EDMILSON DA SILVA GERALDO APRESENTOU FRATURA EXPOSTA NA PERNA DIREITA, ESCORIAÇÕES PELO CORPO, MEMBROS SUPERIORES, CLASSIFICADO COMO VÍTIMA GRAVE.
4. SENDO ASSIM, CONFORME PRECONIZA O ARTIGO 277 DA LEI FEDERAL Nº 9.503/97 (CÓDIGO DE TRÂNSITO BRASILEIRO), O CONDUTOR MAURO APARECIDO DE OLIVEIRA SUBMETIDO AO TESTE DE ETILÔMETRO COM APARELHO ALCO SENSOR IV Nº 114775, E NÃO FOI CONSTATADA INFLUÊNCIA DE ÁLCOOL (TESTE 05052).
5. NÃO FOI POSSÍVEL REALIZAR O TESTE DE ETILÔMETRO NO SR. EDMILSON DA SILVA GERALDO.
6. CABE RESSALTAR QUE COMPARECEU AO LOCAL EM SUPERVISÃO E APOIO O TENENTE PM GABRIEL, BEM COMO A EQUIPE DA CONCESSIONÁRIA EIXO-SP, INSPETOR SILVIO COM A VIATURA IT-3002, REGISTROU O EVENTO Nº: 3081.  
AS EQUIPES DO CORPO DE BOMBEIROS DE SÃO CARLOS-SP E RIO CLARO-SP, VIATURAS: AB- 16206; UR-16226 E ABS-09402.
7. OS PRIMEIROS ATENDIMENTOS FORAM PRESTADOS PELO DR. FERNANDO CALIXTO CRM:188014.
8. EQUIPE DE POLÍCIA CIENTÍFICA NO LOCAL: PERITO BRUNO E FOTÓGRAFO HUGO, VIATURA: S- 1242.
9. NÃO TEVE DANOS AO PATRIMÔNIO.
10. PLACA R-19 INDICANDO VELOCIDADE MÁXIMA DE 110 KM/H PARA VEÍCULOS LEVES E 90 KM/H PARA VEÍCULOS PESADOS PELO QUILÔMETRO 204,700 DA SP-310.
11. DADOS DA OCORRÊNCIA FORAM INFORMADOS À DELEGACIA DE POLÍCIA CÍVIL DE RIO CLARO-SP, MAS O DELEGADO MATEUS DO PRADO DISPENSOU A APRESENTAÇÃO.
12. ERA O QUE HAVIA A RELATAR.

**DESTINO DA OCORRÊNCIA**

Juizado Especial Criminal: **Não Informado**

Delegacia de Polícia: **Não Informado**

Delegado Compareceu ao Local:

**NÃO**

Número do BO/PC:

**Não Informado**

**AUTORIDADE POLICIAL-MILITAR**

RE: 154822

Posto/Grad: SD PM - 1C

Nome de Guerra: BRANDAO

Assinatura:



ento é cópia do original, assinado digitalmente por JEFERSON LUIS GOMES DE OLIVEIRA, protocolado em 09/05/2023 às 10:03 , sob o número 10039781 320238260664.  
r o original, acesse o site <https://esaj.tjsp.jus.br/pastadigital/sgr/abrirConferenciaDocumento.do>, informe o processo 1003978-13-2023-8-26-0664 e código PyHvs2wB



**POLÍCIA MILITAR  
DO  
ESTADO DE SÃO PAULO**

**RELATÓRIO AUTORIDADE POLICIAL**

NÚMERO

202212092618738

Nº FL:

2/2

**COMANDANTE/ OFICIAL RESPONSÁVEL**

Providências Complementares:

CMT CIA

Despacho:

**Encaminhar cópia via Ofício ao Distrito Policial conforme Resolução 057 de 2015.**

RE: 981413

Posto/Grad: CB PM

Nome de Guerra: SOLANGE