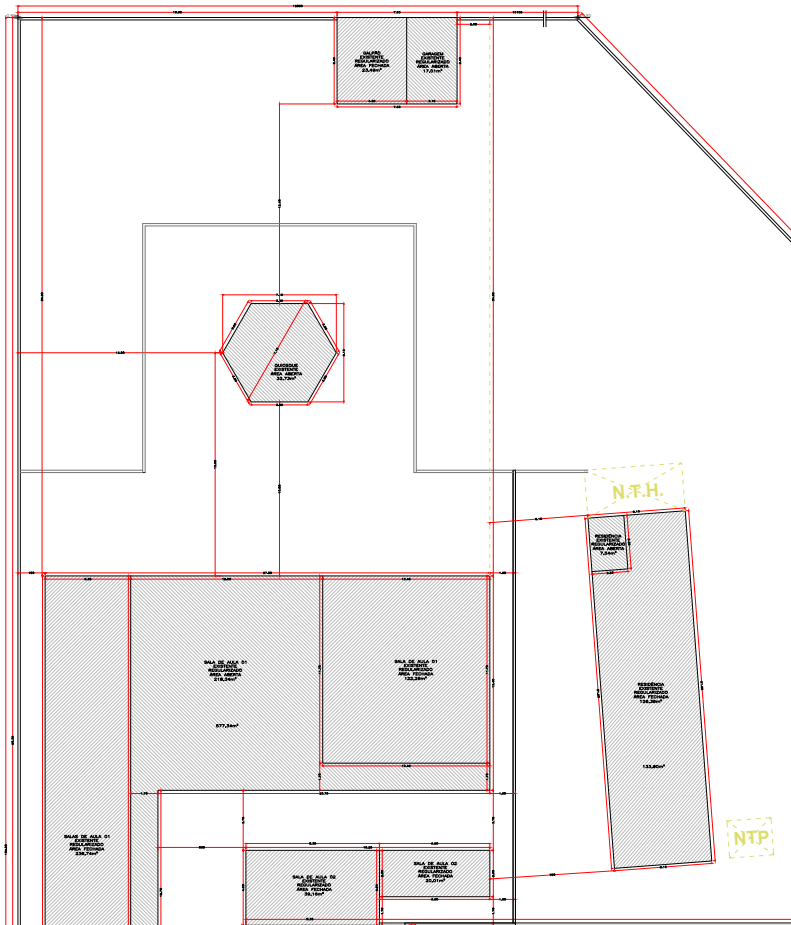

PLANTA IMPLANTAÇÃO GERAL
Escl: 1/150

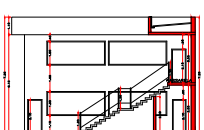

CORTE AA
Escl: 1/100

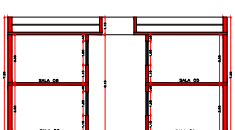

CORTE BB
Escl: 1/100

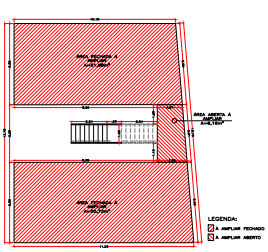

PLANTA IMPLANTAÇÃO – PAV. TÉRREO
Escl: 1/100

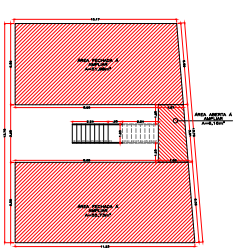

PLANTA IMPLANTAÇÃO – PAV. SUPERIOR
Escl: 1/100

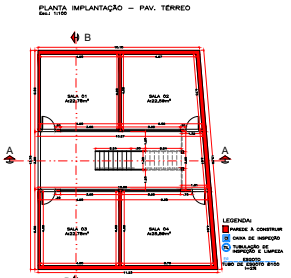

PLANTA BAIXA – PAV. TÉRREO
Escl: 1/100

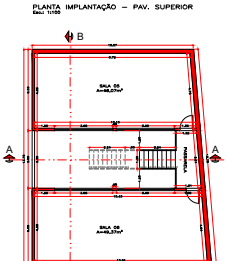

PLANTA BAIXA – PAV. SUPERIOR

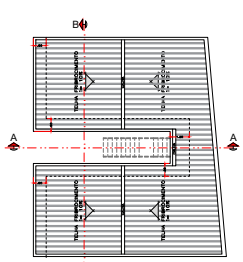

PLANTA COBERTURA
Escl: 1/100

TABELA DE ÁREAS

AMBIENTE	PISO	ILUMINAÇÃO		VENTILAÇÃO		ESQUADRIAS UTILIZADAS				ÁREA TOTAL	
		Σ ÁREA	Σ ÁREA	Σ ÁREA	Σ ÁREA	QUANT.	L x H	POTORIAL		INTERNA	VERT.
SALA 01	22,78	4,55		2,27		1	3,65X1,00	1,10	5,47	5,47	2,3
SALA 02	22,59	4,51		2,25		1	3,65X1,00	1,10	5,47	5,47	2,3
SALA 03	22,78	4,55		2,27		1	3,65X1,00	1,10	5,47	5,47	2,3
SALA 04	25,89	5,17		2,58		1	3,65X1,00	1,10	5,47	5,47	2,3
SALA 05	46,07	9,21		4,60		2	3,65X1,00	1,10	10,94	10,94	2,3
SALA 06	46,37	9,27		4,63		2	3,65X1,00	1,10	10,94	10,94	2,3

Glauber Lima Arquitetura e Urbanismo

TÍTULO:
PROJETO DE AMPLIAÇÃO

DENOMINAÇÃO: ASSOCIAÇÃO DE 2 PAVIMENTOS – 6 SANITÁRIOS
ASSUNTO:PLANTAS, CORTES, IMPLANTAÇÃO, COBERTURA E QUADRO DE ABERTURA
LOGRADOURO:RIA DIRCEU ESTEVES GARCIA Nº:2497
CADASTRO:SD.11.12.24.02
LOTEAMENTO:SEM DENOMINAÇÃO QUADRA:24 LOTE:
MUNICÍPIO:VOTUPORANGA – SP
PROPRIETÁRIOS:ASSOCIAÇÃO FRATERNA DA UNIÃO DE PAIS E AMIGOS
ESPECIAIS – RECANTO TIA MARLENE

PROPRIETÁRIO(S)

TITULAR(ES)

ZONA DE USO | ZR2 – ZONA DE PREDOMINÂNCIA RESIDENCIAL

QUADRO DE ÁREAS (M²) RESUMIDO

ÁREA DO TERRENO	9.710,00 m²
ÁREA REMANENTE TÉCNICA	712,57 m²
ÁREA REMANENTE ABERTA	276,62 m²
ÁREA REMANENTE TOTAL	989,19 m²
ÁREA A AMPLIAR FECHADA TÉRREO	157,71 m²
ÁREA A AMPLIAR FECHADA SUPERIOR	157,71 m²
ÁREA A AMPLIAR ABERTA TÉRREO	15,11 m²
ÁREA A AMPLIAR ABERTA SUPERIOR	5,11 m²
ÁREA A AMPLIAR TOTAL	357,74 m²
TOTAL GERAL DA CONSTRUÇÃO	1016,85 m²
TAXA DE OCUPAÇÃO 1.155,66 m² TO =11%	11,90%
ÁREA PERMEÁVEL 200,00 m² TP = 12%	20,59 %
COEF. APROVEITAMENTO	1,0 0,11

INFORMAÇÕES COMPLEMENTARES PARA INSS E SANITÁRIOS

ÁREA FECHADA	928,87
ÁREA ABERTA	267,62

DATA: JULHO/2023
ESCALA: INDICADA

ART

PROJETISTA(S)

AVENIDA FRANCISCO VILAR HORTA
CONTATOS (17) 99141138 |

Documento enviado para assinatura(s): NÃO O HÁ OU NÃ O INFORMADO.
Para verificar a(s) assinatura(s) utilize o seu validador preferencial.
e-CAM | PROCESSO ELETRÔNICO | <<<>>>DOCUMENTO OFICIAL<<<>>> DATA / HORA: 17/10/2025 11:25:39 | CÂMARA MUNICIPAL DE VOTUP
CHAVE DE ACESSO: PROTM-322313-8K4J5Z-7K6X0I | Para validar acesse nosso Portal em: http://www.camaravotuporanga.sp.gov.br.