CÓPIA DE DOCUMENTO ASSINADO DIGITALMENTE POR: ANDRE TAKEO IBARAKI, FABIO HIRATA. Sistema e-TCESP. Para obter informações sobre assinatura e/ou ver o arquivo original acesse http://e-processo.tce.sp.gov.br - link 'Validar documento digital' e informe o código do documento: 5-LRQ8-GHJD-6821-8015

Unidade Escolar: "CEM Profª Maria Martins e Lourenço"

Data: 14/08/2024

- AVCB vencido desde 29/04/2022;

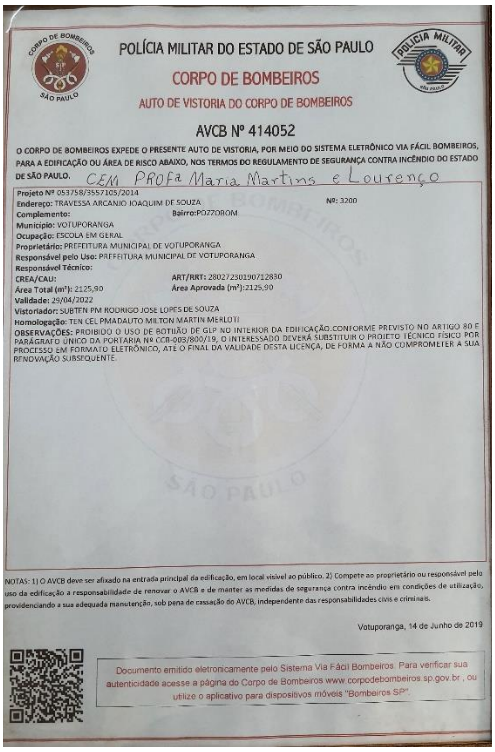

POLÍCIA MILITAR DO ESTADO DE SÃO PAULO
CORPO DE BOMBEIROS
AUTO DE VISTORIA DO CORPO DE BOMBEIROS

AVCB Nº 414052

O CORPO DE BOMBEIROS EXPEDE O PRESENTE AUTO DE VISTORIA, POR MEIO DO SISTEMA ELETRÔNICO VIA FÁCIL BOMBEIROS, PARA A EDIFICAÇÃO OU ÁREA DE RISCO ABAIXO, NOS TERMOS DO REGULAMENTO DE SEGURANÇA CONTRA INCÊNDIO DO ESTADO DE SÃO PAULO. CEM Profª Maria Martins e Lourenço

Projeto Nº 053758/3557105/2014
Endereço: TRAVESSA ARCANJO JOAQUIM DE SOUZA Nº: 3200
Complemento: Bairro: POZZOBOM
Município: VOTUPORANGA
Ocupação: ESCOLA EM GERAL
Proprietário: PREFEITURA MUNICIPAL DE VOTUPORANGA
Responsável pelo Uso: PREFEITURA MUNICIPAL DE VOTUPORANGA
Responsável Técnico:
CREA/CAU: ART/RRT: 28027230190712830
Área Total (m²): 2125,90 Área Aprovada (m²): 2125,90
Validade: 29/04/2022
Vistoriador: SUBTEN PM RODRIGO JOSE LOPES DE SOUZA
Homologação: TEN CEL PMADAUTO MILTON MARTIN MERLOTI
OBSERVAÇÕES: PROIBIDO O USO DE BOTIJÃO DE GLP NO INTERIOR DA EDIFICAÇÃO.CONFORME PREVISTO NO ARTIGO 80 E PARÁGRAFO ÚNICO DA PORTARIA Nº CCB-003/800/19, O INTERESSADO DEVERÁ SUBSTITUIR O PROJETO TÉCNICO FÍSICO POR PROCESSO EM FORMATO ELETRÔNICO, ATÉ O FINAL DA VALIDADE DESTA LICENÇA, DE FORMA A NÃO COMPROMETER A SUA RENOVAÇÃO SUBSEQUENTE.

NOTAS: 1) O AVCB deve ser afixado na entrada principal da edificação, em local visível ao público. 2) Compete ao proprietário ou responsável pelo uso da edificação a responsabilidade de renovar o AVCB e de manter as medidas de segurança contra incêndio em condições de utilização, providenciando a sua adequada manutenção, sob pena de cassação do AVCB, independente das responsabilidades civis e criminais.

Votuporanga, 14 de Junho de 2019

Documento emitido eletronicamente pelo Sistema Via Fácil Bombeiros. Para verificar sua autenticidade acesse a página do Corpo de Bombeiros www.corpodebombeiros.sp.gov.br , ou utilize o aplicativo para dispositivos móveis "Bombeiros SP".

- No espaço reservado para a biblioteca e a sala de leitura haviam lâmpadas queimadas e sinais de infiltração;

CÓPIA DE DOCUMENTO ASSINADO DIGITALMENTE POR: ANDRE TAKEO IBARAKI, FABIO HIRATA. Sistema e-TCESP. Para obter informações sobre assinatura e/ou ver o arquivo original acesse http://e-processo.tce.sp.gov.br - link 'Validar documento digital' e informe o código do documento: 5-LRQ8-GHJD-6821-8015

- Fios expostos;

- Parede com a pintura desgastada;

- Sala de aula com infiltração no teto;

CÓPIA DE DOCUMENTO ASSINADO DIGITALMENTE POR: ANDRE TAKEO IBARAKI, FABIO HIRATA. Sistema e-TCESP. Para obter informações sobre assinatura e/ou ver o arquivo original acesse http://e-processo.tce.sp.gov.br - link 'Validar documento digital' e informe o código do documento: 5-LRQ8-GHJD-6821-8OE5

- Banheiro com vaso sanitário interditado, azulejo quebrado e pisos encardidos;

- Pintura área externa desgastada e com muitas rachaduras;

CÓPIA DE DOCUMENTO ASSINADO DIGITALMENTE POR: ANDRE TAKEO IBARAKI, FABIO HIRATA. Sistema e-TCESP. Para obter informações sobre assinatura e/ou ver o arquivo original acesse http://e-processo.tce.sp.gov.br - link 'Validar documento digital' e informe o código do documento: 5-LRQ8-GHJD-6821-8015

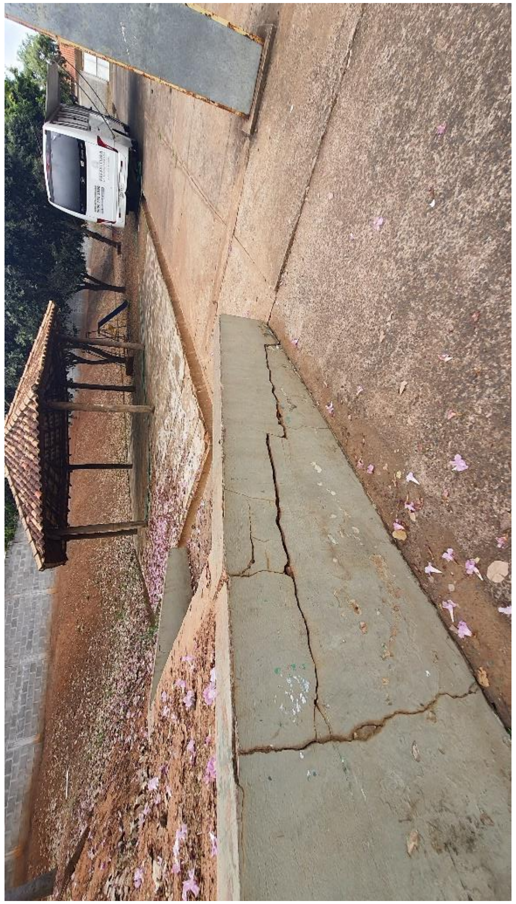

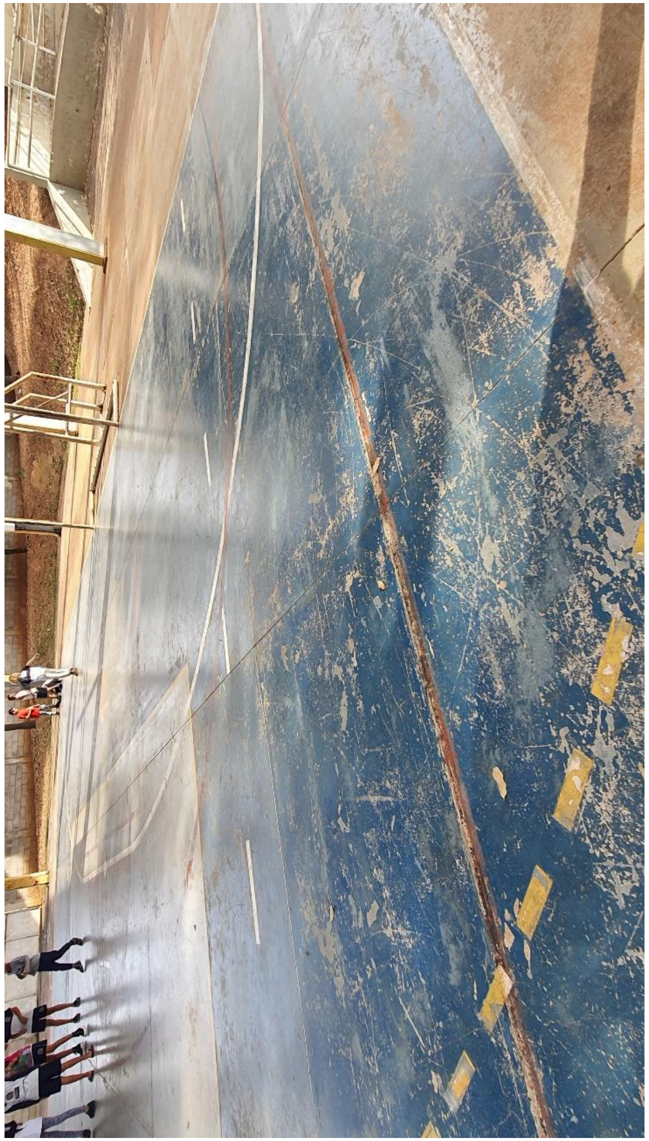

- Quadra poliesportiva com pintura desgastada;

- Vidros quebrados;

- Não foi possível constatar a existência de elemento filtrante na entrada do refrigerador dos bebedouros dos alunos;

CÓPIA DE DOCUMENTO ASSINADO DIGITALMENTE PARA A SEGURANÇA DO DOCUMENTO ORIGINAL
e-CAM | PROCESSO ELETRÔNICO - CRPS - DOCUMENTO OFICIAL - Versão de Impressão Nº 1 - Data: 09/07/2024 11:46:20 - Cód. Verificador: 2024-09-07 - Cód. Autenticidade: 2024-09-07 - Página 1 de 1
www.e-CAM.com.br - Hipótese de Impressão Nº 1 - Data: 09/07/2024 11:46:20 - Cód. Verificador: 2024-09-07 - Cód. Autenticidade: 2024-09-07 - Página 1 de 1

- Nas visitas realizadas pela Vigilância Sanitária foram identificadas a existência de larvas da dengue na unidade;

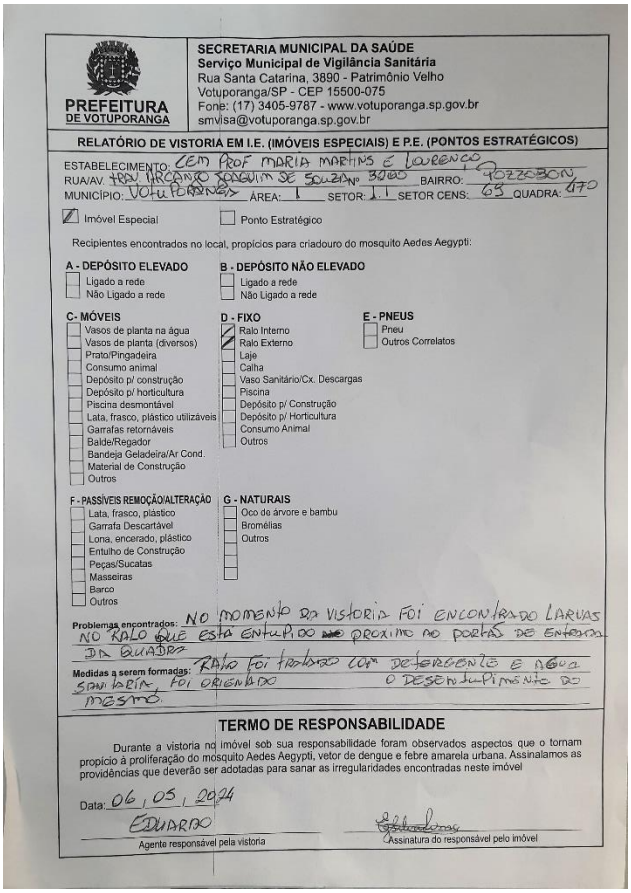

PREFEITURA DE VOTUPORANGA

SECRETARIA MUNICIPAL DA SAÚDE
Serviço Municipal de Vigilância Sanitária
Rua Santa Catarina, 3890 - Patrimônio Velho
Votuporanga/SP - CEP 15500-075
Fone: (17) 3405-9787 - www.votuporanga.sp.gov.br
smvisa@votuporanga.sp.gov.br

RELATÓRIO DE VISTORIA EM I.E. (IMÓVEIS ESPECIAIS) E P.E. (PONTOS ESTRATÉGICOS)

ESTABELECIMENTO: CEM PROF MARIA MARTINS E LOURENÇO
RUA/AV. TRAV. HERCANO JOAQUIM DE SOUZA Nº 3200 BAIRRO: 402 SOM
MUNICÍPIO: VOTUPORANGA ÁREA: 1 SETOR: 11 SETOR CENS: 63 QUADRA: 470

☑ Imóvel Especial ☐ Ponto Estratégico

Recipientes encontrados no local, propícios para criadouro do mosquito Aedes Aegypti:

A - DEPÓSITO ELEVADO
☐ Ligado a rede
☐ Não Ligado a rede

B - DEPÓSITO NÃO ELEVADO
☐ Ligado a rede
☐ Não Ligado a rede

C- MÓVEIS
☐ Vasos de planta na água
☐ Vasos de planta (diversos)
☐ Prato/Pingadeira
☐ Consumo animal
☐ Depósito p/ construção
☐ Depósito p/ horticultura
☐ Piscina desmontável
☐ Lata, frasco, plástico utilizáveis
☐ Garrafas retornáveis
☐ Balde/Regador
☐ Bandeja Geladeira/Ar Cond.
☐ Material de Construção
☐ Outros

D - FIXO
☑ Ralo Interno
☑ Ralo Externo
☐ Laje
☐ Calha
☐ Vaso Sanitário/Cx. Descargas
☐ Piscina
☐ Depósito p/ Construção
☐ Depósito p/ Horticultura
☐ Consumo Animal
☐ Outros

E - PNEUS
☐ Pneu
☐ Outros Correlatos

F - PASSÍVEIS REMOÇÃO/ALTERAÇÃO
☐ Lata, frasco, plástico
☐ Garrafa Descartável
☐ Lona, encerado, plástico
☐ Entulho de Construção
☐ Peças/Sucatas
☐ Masseiras
☐ Barco
☐ Outros

G - NATURAIS
☐ Oco de árvore e bambu
☐ Bromélias
☐ Outros

Problemas encontrados: NO MOMENTO DA VISTORIA FOI ENCONTRADO LARVAS NO RALO QUE ESTA ENTUPIDO PROXIMO AO PORTÃO DE ENTRADA DA QUADRA

Medidas a serem formadas: RALO FOI TRATADO COM DETERGENTE E AGUA SANITARIA, FOI ORIENTADO O DESENTUPIMENTO DO MESMO.

TERMO DE RESPONSABILIDADE

Durante a vistoria no imóvel sob sua responsabilidade foram observados aspectos que o tornam propício à proliferação do mosquito Aedes Aegypti, vetor de dengue e febre amarela urbana. Assinalamos as providências que deverão ser adotadas para sanar as irregularidades encontradas neste imóvel

Data: 06 / 05 / 2024

EDUARDO
Agente responsável pela vistoria

Assinatura do responsável pelo imóvel

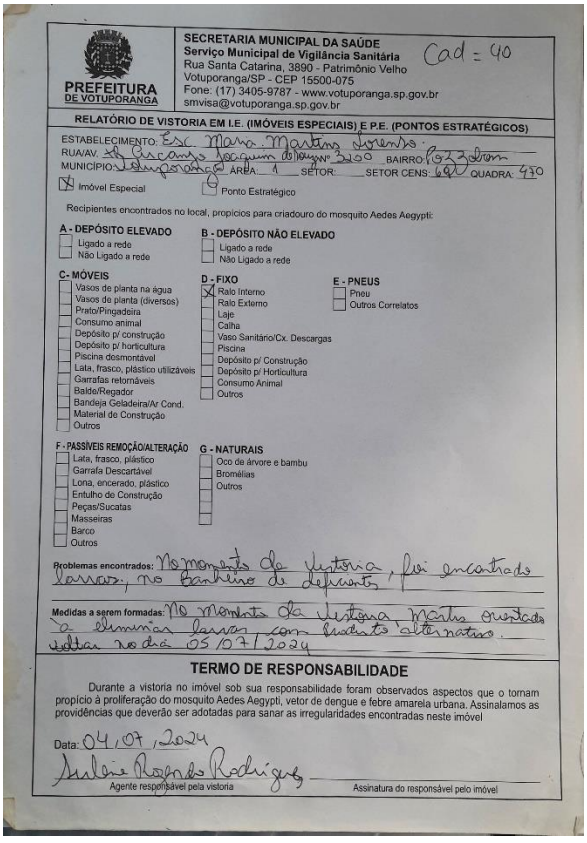

PREFEITURA DE VOTUPORANGA

SECRETARIA MUNICIPAL DA SAÚDE
Serviço Municipal de Vigilância Sanitária
Rua Santa Catarina, 3890 - Patrimônio Velho
Votuporanga/SP - CEP 15500-075
Fone: (17) 3405-9787 - www.votuporanga.sp.gov.br
smvisa@votuporanga.sp.gov.br

Cad = 40

RELATÓRIO DE VISTORIA EM I.E. (IMÓVEIS ESPECIAIS) E P.E. (PONTOS ESTRATÉGICOS)

ESTABELECIMENTO: Esc. Maria Martins Lourenço
RUA/AV. Tr Hercanio Joaquim de Souza Nº 3200 BAIRRO: 402 Som
MUNICÍPIO: Votuporanga ÁREA: 1 SETOR: SETOR CENS: 630 QUADRA: 470

☒ Imóvel Especial ☐ Ponto Estratégico

Recipientes encontrados no local, propícios para criadouro do mosquito Aedes Aegypti:

A - DEPÓSITO ELEVADO
☐ Ligado a rede
☐ Não Ligado a rede

B - DEPÓSITO NÃO ELEVADO
☐ Ligado a rede
☐ Não Ligado a rede

C- MÓVEIS
☐ Vasos de planta na água
☐ Vasos de planta (diversos)
☐ Prato/Pingadeira
☐ Consumo animal
☐ Depósito p/ construção
☐ Depósito p/ horticultura
☐ Piscina desmontável
☐ Lata, frasco, plástico utilizáveis
☐ Garrafas retornáveis
☐ Balde/Regador
☐ Bandeja Geladeira/Ar Cond.
☐ Material de Construção
☐ Outros

D - FIXO
☒ Ralo Interno
☐ Ralo Externo
☐ Laje
☐ Calha
☐ Vaso Sanitário/Cx. Descargas
☐ Piscina
☐ Depósito p/ Construção
☐ Depósito p/ Horticultura
☐ Consumo Animal
☐ Outros

E - PNEUS
☐ Pneu
☐ Outros Correlatos

F - PASSÍVEIS REMOÇÃO/ALTERAÇÃO
☐ Lata, frasco, plástico
☐ Garrafa Descartável
☐ Lona, encerado, plástico
☐ Entulho de Construção
☐ Peças/Sucatas
☐ Masseiras
☐ Barco
☐ Outros

G - NATURAIS
☐ Oco de árvore e bambu
☐ Bromélias
☐ Outros

Problemas encontrados: No momento da Vistoria, foi encontrado larvas, no banheiro de funcionários

Medidas a serem formadas: No momento da Vistoria, foram orientados a eliminar larvas com produtos alternativos. Voltar no dia 05/07/2024

TERMO DE RESPONSABILIDADE

Durante a vistoria no imóvel sob sua responsabilidade foram observados aspectos que o tornam propício à proliferação do mosquito Aedes Aegypti, vetor de dengue e febre amarela urbana. Assinalamos as providências que deverão ser adotadas para sanar as irregularidades encontradas neste imóvel

Data: 04 / 07 / 2024

Andreia Regina Rodrigues
Agente responsável pela vistoria

Assinatura do responsável pelo imóvel

CÓPIA DE DOCUMENTO ASSINADO DIGITALMENTE
e-CAM | PROCESSO