Unidade Escolar: “CEM Profª Clary Brandão Bertoncini”

Data: 14/08/2024

- AVCB vencido desde 16/03/2023;

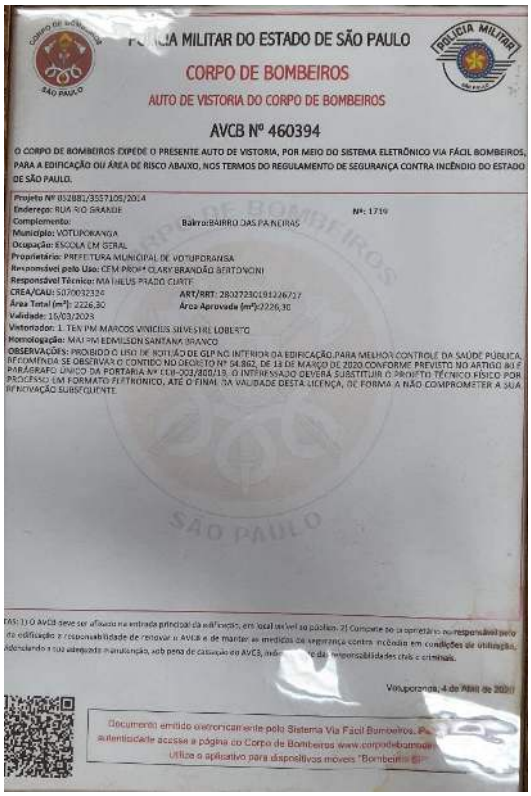

POLÍCIA MILITAR DO ESTADO DE SÃO PAULO

CORPO DE BOMBEIROS

AUTO DE VISTORIA DO CORPO DE BOMBEIROS

AVCB Nº 460394

O CORPO DE BOMBEIROS EXPEDE O PRESENTE AUTO DE VISTORIA, POR MEIO DO SISTEMA ELETRÔNICO VIA FÁCIL BOMBEIROS, PARA A EDIFICAÇÃO OU ÁREA DE RISCO ABAIXO, NOS TERMOS DO REGULAMENTO DE SEGURANÇA CONTRA INCÊNDIO DO ESTADO DE SÃO PAULO.

Projeto Nº 852881/3557105/2014
Endereço: RUA RIO GRANDE **Nº:** 1719
Complemento: **Bairro:** BAIRRO DAS PAINEIRAS
Município: VOTUPORANGA
Ocupação: ESCOLA EM GERAL
Proprietário: PREFEITURA MUNICIPAL DE VOTUPORANGA
Responsável pelo Uso: CEM PROFª CLARY BRANDÃO BERTONCINI
Responsável Técnico: MATHEUS PRADO CURTE
CREA/CAU: 5070032324 **ART/RRT:** 28027230191226727
Área Total (m²): 2226,30 **Área Aprovada (m²):** 2226,30
Validade: 16/03/2023
Vistoriador: 1. TEN PM MARCOS VINICIUS SILVESTRE LOBERTO
Homologação: MAJ PM EDMILSON SANTANA BRANCO
OBSERVAÇÕES: PROIBIDO O USO DE BOTIJÃO DE GLP NO INTERIOR DA EDIFICAÇÃO PARA MELHOR CONTROLE DA SAÚDE PÚBLICA, RECOMENDA SE OBSERVAR O CONTIDO NO DECRETO Nº 64.862, DE 13 DE MARÇO DE 2020 CONFORME PREVISTO NO ARTIGO 80 E PARÁGRAFO ÚNICO DA PORTARIA Nº CCB-003/800/19. O INTERESSADO DEVERÁ SUBSTITUIR O PROJETO TÉCNICO FÍSICO POR PROCESSO EM FORMATO ELETRÔNICO, ATÉ O FINAL DA VALIDADE DESTA LICENÇA, DE FORMA A NÃO COMPROMETER A SUA RENOVAÇÃO SUBSEQUENTE.

Votuporanga, 4 de Abril de 2021

Documento emitido eletronicamente pelo Sistema Via Fácil Bombeiros. Para autenticidade acesse a página do Corpo de Bombeiros www.corpodebombeiros.
Utilize o aplicativo para dispositivos móveis "Bombeiros SP"

- Parte do toldo está solto;

CÓPIA DE DOCUMENTO ASSINADO DIGITALMENTE PERFIL ... e-CAM | PROCESSO ELETRÔNICO ... Prefeitura Municipal de Votuporanga/SP.

- Estrutura metálica sem cobertura;

- Piso trincado;

CÓPIA DE DOCUMENTO ASSINADO DIGITALMENTE
Para verificar as assinaturas vá ao site http://www.jusbrasil.com.br/verificador e utilize o código 122000200200200

- As traves da quadra poliesportiva estão enferrujadas;

- Lousa digital da Sala 6 estava inoperante;

CÓPIA DE DOCUMENTO ASSINADO DIGITALMENTE
e-CAM | PROCESSO ADMINISTRATIVO Nº 2024/0000000000

- O ares-condicionados das salas 8, 9 e 10 estavam inoperantes;

- O suporte da cortina da sala 3 estava danificada;

- Bebedouros interditados;

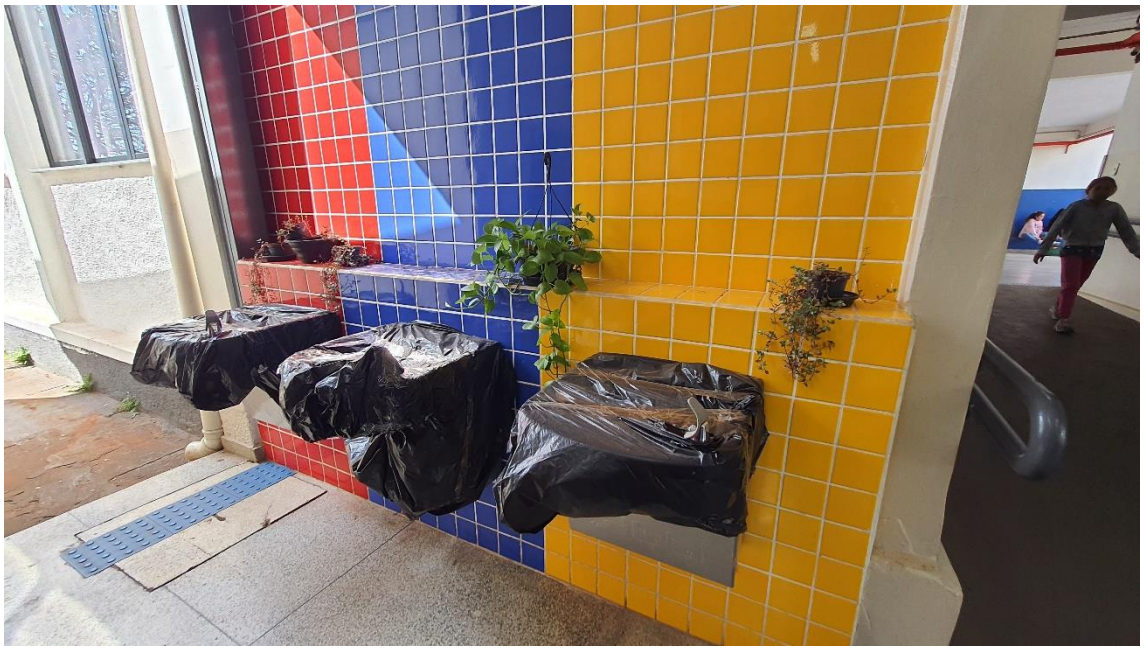

CÓPIA DE DOCUMENTO ASSINADO DIGITALMENTE por ...
e-CAM | PROCESSO ...

- Paredes com falhas na pintura;

CÓPIA DE DOCUMENTO ASSINADO DIGITALMENTE
e-CAM | PROCESSO [illegible]

- Fogão com queimadores desregulados, causando manchas pretas nas panelas;

- Alguns bebedouros estavam interditados;

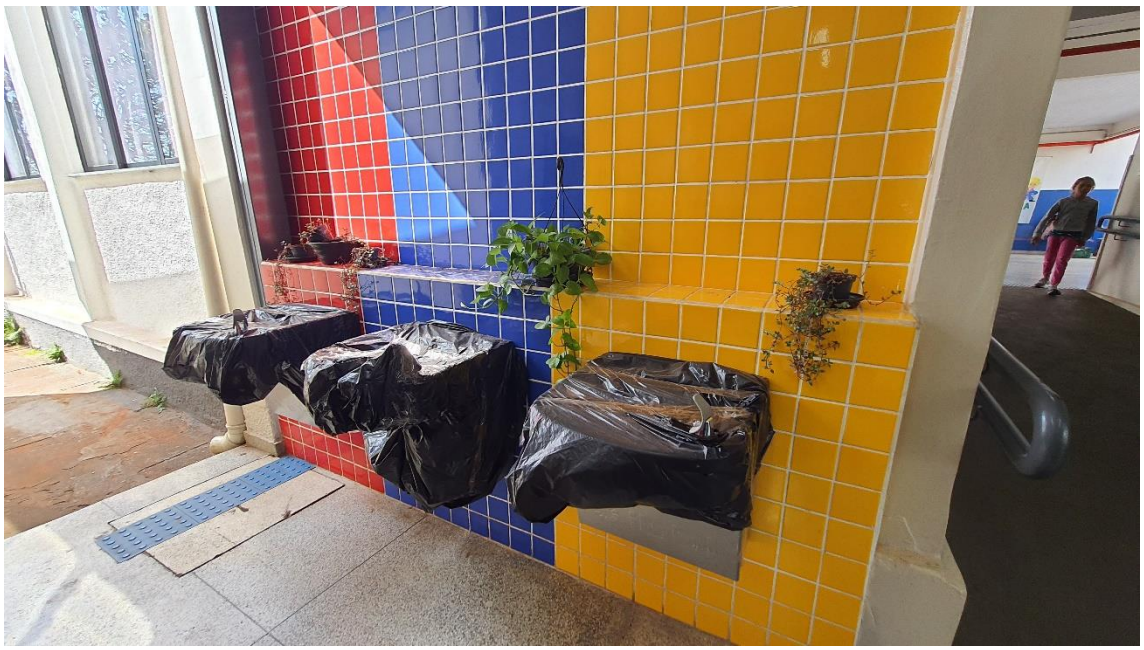

CÓPIA DE DOCUMENTO ASSINADO DIGITALMENTE DE ACORDO COM A MP 2.200-2/2001 E LEI 11.419/2006 - ICP-BRASIL
Documento assinado digitalmente por JULIANA DE PAULA MARQUES DE ARAUJO:07[illegible]
Certificado por: AC VALID RFB v5
Data e hora: 07/[illegible]/2025 [illegible]
e-CAM | PROCESSO [illegible] DE ORIGEM NO TJSP - 1º VARA CÍVEL DE PIRAPOZINHO/SP.

- Rampa com inclinação excessiva;

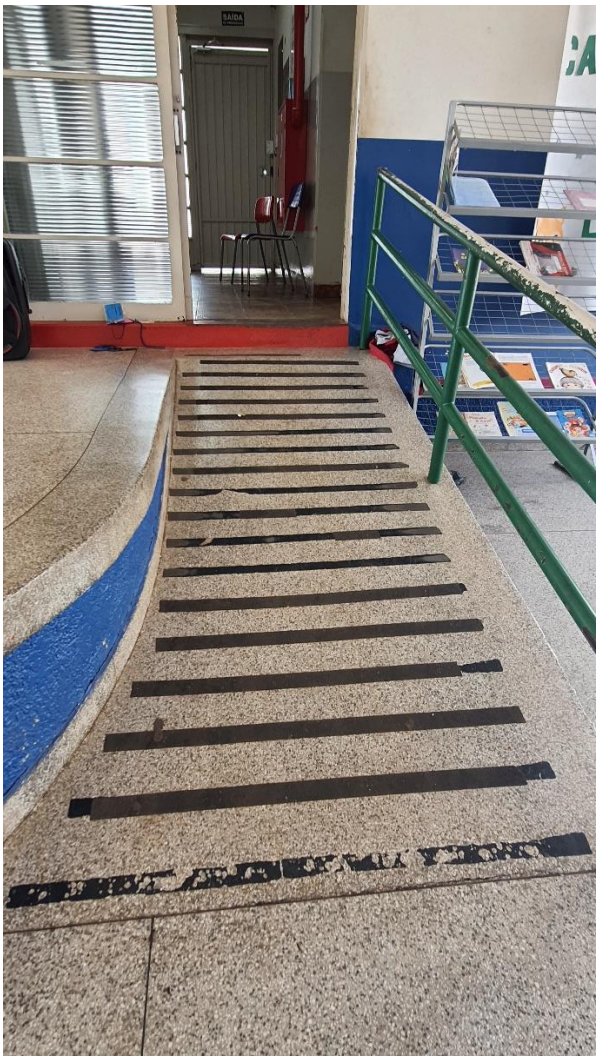

- Forros danificados;

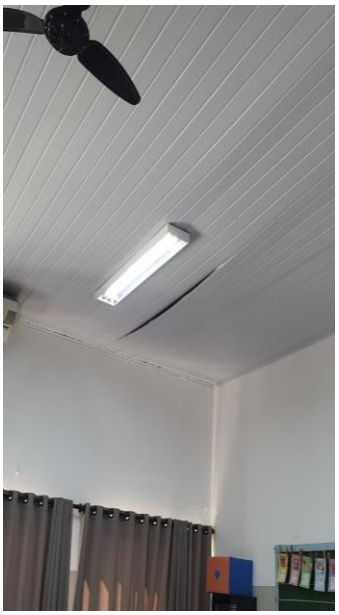

CÓPIA DE DOCUMENTO ASSINADO DIGITALMENTE
e-CAM | PROCESSO ADMINISTRATIVO Nº 2025/00000000000

- Espelhos de tomadas quebrados.

CÓPIA DE DOCUMENTO ASSINADO DIGITALMENTE PARA VISUALIZAÇÃO
e-CAM | PROCESSO ADMINISTRATIVO Nº 2023/00000000000