Relatório Fotográfico
Órgão: Prefeitura Municipal de Votuporanga
Data da visita *in loco*: 15/08/2024: CEM “Professor Faustino Pedroso”

No pátio, parte do teto está sem forro.

CÓPIA DE DOCUMENTO ASSINADO DIGITALMENTE
e-CAM | PROCESSO ELETRÔNICO | Para verificar as assinaturas digitais acesse https://www.camaravotuporanga.sp.gov.br/processo-eletronico/validar-documento e informe o código validador: 6CCDNVQJA
Documento de origem nato-digital

Banheiro Feminino com a pia parcialmente quebrada.
Falta do acabamento para válvula de descarga.

CÓPIA DE DOCUMENTO ASSINADO DIGITALMENTE
e-CAM | PROCESSO ELETRÔNICO - Sistema de Processo Administrativo Eletrônico da Câmara Municipal de Fernandópolis/SP.
Documento assinado digitalmente conforme MP nº 2.200-2/2001, Lei 11.419/2006 e Resolução Normativa TC-006/2020 do Tribunal de Contas do Estado de São Paulo.
Para verificar as assinaturas acesse https://www.fernandopolis.sp.leg.br/processo-eletronico/validar-documento e informe o código validador: 1D0A0A0A

Banheiro Masculino: azulejo faltando em uma lateral do banheiro; existência de uma pia sem a torneira; e parede com infiltração e tintura descascando.

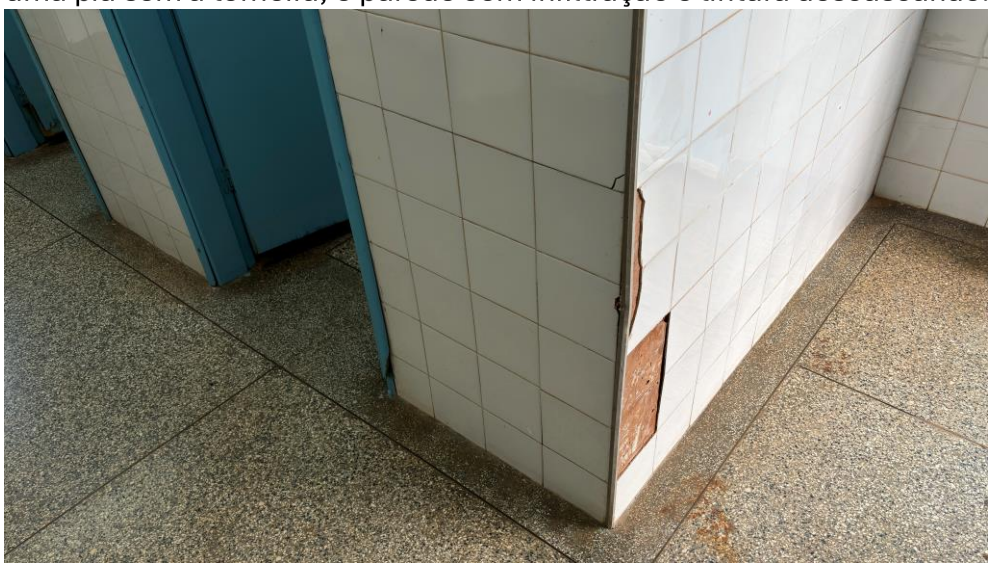

CÓPIA DE DOCUMENTO ASSINADO DIGITALMENTE
e-CAM | PROCESSO SINE: 2025/00000147 | Acesse em https://www.camarafernandopolis.sp.gov.br/processo-digital/ para verificar a autenticidade do documento.
Documento de origem: CÂMARA MUNICIPAL DE FERNANDÓPOLIS/SP.

CÓPIA DE DOCUMENTO ASSINADO DIGITALMENTE
Para verificar as assinaturas digitais acesse http://www.icp.gov.br e utilize o software livre e-CAM | PROCESSO: 80/2020 | Documento: 7/4 - Relatório de Fiscalização | Assinado por: 1 | Data/Hora: 09/07/2020 17:54:51 | Hash: 1b5b0ff4ad0d0d0d

Quadra de Esportes:

CÓPIA DE DOCUMENTO ASSINADO DIGITALMENTE
e-CAM | PROCESSO SEINFO/UNIVERSALIZAÇÃO/2025 | Relatório de Fiscalização - Quadra de Esportes - Fernandópolis/SP.
Documento assinado digitalmente conforme MP nº 2.200-2/2001, Lei 11.419/2006 e Resolução TCESP nº 01/2011.
Para verificar as assinaturas acesse www.camara.sp.gov.br/validar-documento e informe o código validador: 6A0C0A0A0E0A0A0A

Quadra de Esportes – Banheiros masculinos e femininos inutilizados:

CÓPIA DE DOCUMENTO ASSINADO DIGITALMENTE | PROCESSO ELETRÔNICO
e-CAM | PROCESSO INTERNO 00000000000000000000 | Acesse em https://www.camarafernandopolis.sp.gov.br/processo-eletronico/ e informe o código de validação: 6CCDNVQJA/SP.

CÓPIA DE DOCUMENTO ASSINADO DIGITALMENTE
e-CAM | PROCESSO ELETRÔNICO
Acesse em https://www.camarafernandopolis.sp.gov.br/processo-eletronico/validar-documento e informe o código de validação: 6CCN-VQJA-E3NE-S6

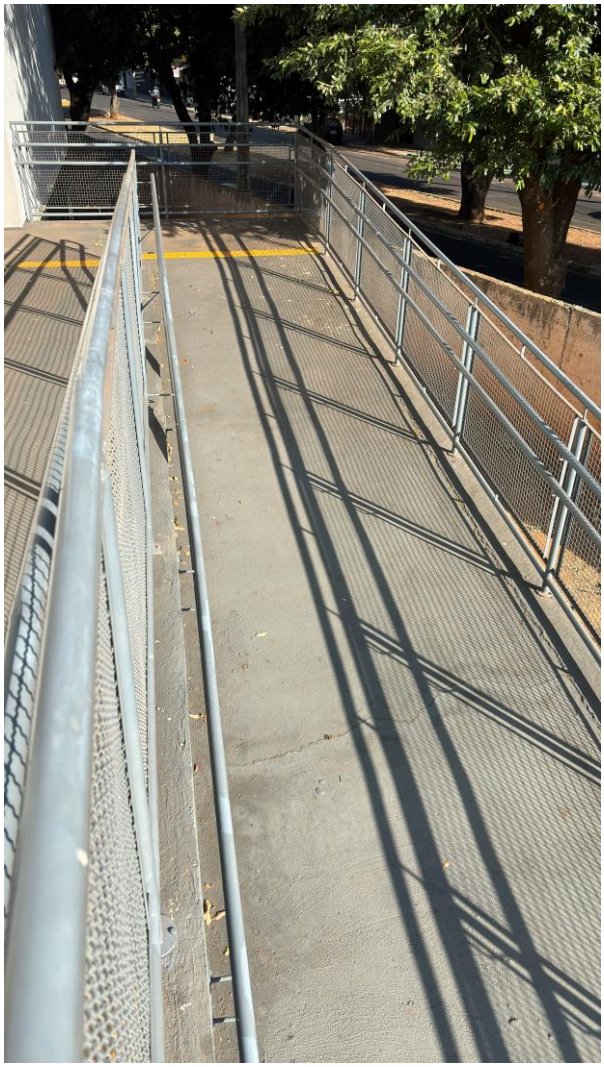

CÓPIA DE DOCUMENTO ASSINADO DIGITALMENTE
e-CAM | PROCESSO ELETRÔNICO
Para verificar as assinaturas digitais acesse http://www.camarafernandopolis.sp.gov.br/validador-de-documentos e insira o código de validação: 6ACCNVQUAFEJ3YVH
Documento assinado digitalmente conforme MP nº 2.200-2/2001, que institui a Infra-Estrutura de Chaves Públicas Brasileira - ICP-Brasil.