



# Câmara Municipal de Votuporanga

PALÁCIO 8 DE AGOSTO

## DOCUMENTO DE FORMALIZAÇÃO DE PESQUISA DE PREÇOS PROCESSO ADMINISTRATIVO Nº 173/2025

### 1. OBJETO DA CONTRATAÇÃO

**1.1. Objeto da Demanda:** Contratação de empresa especializada na execução de serviços de paisagismo para implantação do novo layout paisagístico no canteiro frontal da Câmara Municipal de Votuporanga, localizado na confluência das Ruas Pará e Venezuela, conforme projeto técnico previamente aprovado, cabendo à contratada o fornecimento integral de todos os materiais, insumos, mão de obra, ferramentas e equipamentos necessários à fiel execução do projeto.

**1.2.** Conforme tabela abaixo, o detalhamento da composição do objeto, juntamente com seus valores unitários e totais estimados são:

GRUPO 01 (ÚNICO)					
ITEM	DESCRIÇÃO	UND	QUANT	VALOR UNIT.	VALOR TOTAL
01	<b>DASIRÍLIO 110 CM</b> Dasylirion acrotrichum; altura da muda entre 100 e 110 cm.	UN	04	R\$ 350,00	R\$ 1.400,00
02	<b>AGAVE PALITO 40 CM</b> Agave geminiflora; altura da muda entre 35 e 40 cm.	UN	21	R\$ 55,00	R\$ 1.155,00
03	<b>CROTON AMARELO 110 CM</b> Codiaeum variegatum; com folhagem larga em formato oval, com coloração predominantemente amarela e detalhes em verde; altura da muda entre 100 e 110 cm.	UN	30	R\$ 130,00	R\$ 3.900,00
04	<b>CROTON VERMELHO 110 CM</b> Codiaeum variegatum; com folhagem larga em formato oval, com coloração predominantemente vermelha e detalhes em verde; altura da muda entre 100 e 110 cm.	UN	21	R\$ 130,00	R\$ 2.730,00
05	<b>AGAPANTO 45 CM</b> Agapanthus africanus; altura da muda entre 40 e 45 cm.	UN	70	R\$ 8,00	R\$ 560,00

Documento enviado para assinatura ao(s): WILSON DA SILVA BORGES.  
Para verificar a(s) assinatura(s), utilize o seu validador preferencial.  
e-CAM | PROCESSO ELETRÔNICO | <<<<>> DOCUMENTO OFICIAL <<<<>> DATA / HORA: 06/10/2025 08:37:14 | CÂMARA MUNICIPAL DE VOTUPORANGA/SP.  
CHAVE DE ACESSO: PROT M-300045-6A0U0F-4E1U11 Para validar acesse nosso Portal em: <http://www.camaravotuporanga.sp.gov.br>.





# Câmara Municipal de Votuporanga

PALÁCIO 8 DE AGOSTO

06	<b>LIMITADOR SEPARADOR DE GRAMA PRETO</b> Feito em plástico flexível na cor preta; altura de 11 cm.	METRO LINEAR	80	R\$ 4,00	R\$ 320,00
07	<b>GRAMA AMENDOIN</b> Arachis repens.	M2	12	R\$ 187,50	R\$ 2.250,00
08	<b>GRAMA ESMERALDA</b> Zoysia japônica.	M2	65	R\$ 19,00	R\$ 1.235,00
09	<b>PEDRA SEIXO DE RIO MARROM TAMANHO NÚMERO 1</b>	M2	22	R\$ 44,00	R\$ 968,00
10	<b>PEDRISCO BRANCO TAMANHO NÚMERO 2</b>	M2	30	R\$ 110,00	R\$ 3.300,00
11	<b>MANTA GEOTEXTIL TIPO BIDIM</b> Com gramatura de no mínimo 200 g/m <sup>2</sup>	M2	52	R\$ 9,00	R\$ 468,00
12	<b>TERRA VEGETAL ORGÂNICA ENRIQUECIDA</b> Terra vegetal de boa qualidade, composta por solo fértil enriquecido com matéria orgânica e livre de detritos, pedras, resíduos químicos ou agentes contaminantes. Indicada para preparação do solo em jardins e canteiros com espécies ornamentais como crótons, agaves, tagetes, agapantos e gramíneas.	KG	500	R\$ 1,25	R\$ 625,00
13	<b>CALCÁRIO DOLOMÍTICO AGRÍCOLA</b> Calcário dolomítico agrícola com PRNT ≥ 70%, usado para correção da acidez do solo, aumentar a disponibilidade de nutrientes e favorecer o crescimento das mudas e gramados.	KG	83	R\$ 3,00	R\$ 249,00
14	<b>SERVIÇO DE EXECUÇÃO DE PAISAGISMO</b> <u>Descrição geral dos serviços:</u> Remoção da atual grama plantada (em formato de placas), de modo que não prejudique sua vitalidade, a mesma deve ser transportada para o local indicado (dentro do limite da CMV) e deixada a disposição para uso posterior a critério da CMV.	SERV	01	R\$ 1.500,00	R\$ 1.500,00

Documento enviado para assinatura ao(s): WILSON DA SILVA BORGES.

Para verificar a(s) assinatura(s), utilize o seu validador preferencial.

e-CAM | PROCESSO ELETRÔNICO | <<<<>> DOCUMENTO OFICIAL <<<<>> DATA / HORA: 06/10/2025 08:37:14 | CÂMARA MUNICIPAL DE VOTUPORANGA/SP.

CHAVE DE ACESSO: PROTM-300045-6A0U0F-4E1U11 | Para validar acesse nosso Portal em: <http://www.camaravotuporanga.sp.gov.br>.





# Câmara Municipal de Votuporanga

PALÁCIO 8 DE AGOSTO

<p>O terreno deverá ser completamente limpo e regularizado, livre de plantas daninhas, entulhos, lixo ou qualquer outro tipo de resíduo. Caso seja constatada a necessidade de remoção de parte da terra existente para adequação do novo nível do canteiro, a remoção e o descarte adequado desse material serão de responsabilidade exclusiva da CONTRATADA.</p> <p>Se necessário, A CONTRATADA deverá remover o excedente de solo até o ponto em que seja possível a aplicação de uma camada uniforme de TERRA VEGETAL ORGÂNICA ENRIQUECIDA em toda a área do canteiro.</p> <p>Caso seja necessário o fornecimento de terra adicional para regularização do canteiro, sua aquisição e transporte também serão integralmente de responsabilidade da CONTRATADA.</p> <p>Antes da aplicação do substrato, deverá ser feita a correção do solo com aplicação superficial de aproximadamente 750 gramas de calcário dolomítico por metro quadrado, de forma homogênea.</p> <p>Após a incorporação dos materiais e o nivelamento final, a superfície deverá estar perfeitamente regularizada e pronta para o plantio das mudas e da grama, conforme projeto paisagístico aprovado.</p> <p>Todas as medidas deverão ser conferidas in loco antes da realização do plantio.</p> <p>Fazer toda a instalação do separador/limitador de grama de acordo com o disposto no projeto.</p> <p>Fazer toda a instalação (incluindo recortes e acabamentos) da manta geotêxtil de acordo com o indicado no projeto.</p> <p>Realizar o perfeito plantio das gramas esmeralda e amendoim (incluindo recortes e acabamento), nos locais indicados no projeto. A grama amendoim será plantada somente no “bico” do canteiro, como ilustrado no projeto.</p> <p>O pedrisco branco e a pedra seixo de rio serão dispostas como mostra o projeto.</p>				
---	--	--	--	--



# Câmara Municipal de Votuporanga

PALÁCIO 8 DE AGOSTO

<p>Após o término da execução dos serviços, a CONTRATADA deverá realizar a limpeza final do local e entregar a área pronta para uso institucional. Para a realização da limpeza, a CONTRATANTE fornecerá apenas água, demais equipamentos e eventuais produtos químicos serão por conta da CONTRATADA.</p> <p>Durante toda execução dos serviços o descarte dos resíduos gerados será por conta da CONTRATADA, incluindo locação de caçamba(s) e demais máquinas, ferramentas e equipamentos necessários para esta finalidade.</p> <p>Todas as máquinas, ferramentas, equipamentos, equipamentos de proteção individual e demais utensílios/insumos necessárias para perfeita execução do objeto contratual serão por conta da CONTRATADA.</p> <p>Durante a execução dos serviços a CONTRATADA deverá manter cautela para não danificar os componentes elétricos presentes no canteiro (tanto as luminárias acima da superfície quanto o circuito elétrico subsuperficial). Caso haja dano(s) a qualquer componente elétrico presente no canteiro, a CONTRATADA será responsável pela reparação ou substituição do(s) componente(s) danificado(s).</p> <p><u>Plantio:</u></p> <p>As mudas deverão ser entregues em perfeita saúde, livres de pragas e doenças. Devem ser observadas as características como o porte, cor da floração/folhagem e quantidade, supervisionada pelo fiscal do contrato.</p> <p>O parâmetro de medida da muda segue a partir da superfície da terra até o final da copa.</p> <p>As espécies deverão ser plantadas em covas de acordo com o tamanho do torrão, procedido com cautela para evitar danos às mudas.</p> <p>Deverão ser removidos das covas todos os tipos de resíduos porventura encontrados, sendo os materiais existentes substituídos por terra de boa qualidade, preparada com substrato e calcário. No momento do plantio, caso a muda esteja protegida por envoltório, este deverá ser</p>				
---	--	--	--	--

Documento enviado para assinatura ao(s): WILSON DA SILVA BORGES.

Para verificar a(s) assinatura(s), utilize o seu validador preferencial.

e-CAM | PROCESSO ELETRÔNICO | <<<>>>DOCUMENTO OFICIAL<<<>>> DATA / HORA: 06/10/2025 08:37:14 | CÂMARA MUNICIPAL DE VOTUPORANGA/SP.

CHAVE DE ACESSO: PROTM-300045-6A0U0F-4E1U11 | Para validar acesse nosso Portal em: <http://www.camaravotuporanga.sp.gov.br>.





# Câmara Municipal de Votuporanga

PALÁCIO 8 DE AGOSTO

retirado cuidadosamente de forma a não desfazer o torrão. A muda será então posicionada no centro da cova e, após sua colocação, a terra deverá ser comprimida com soquetes de madeira, garantindo o correto acomodamento da planta.  Após o plantio, a CONTRATADA ficará responsável pela rega adequada de toda vegetação até a entrega oficial do paisagismo.				
<b>VALOR GLOBAL: R\$ 20.660,00</b>				

## 2. PARÂMETROS CONSULTADOS

2.1. Para a definição do valor estimado da contratação foram utilizados os parâmetros previstos na Lei 14.133/21, conforme discriminado na tabela abaixo:

Nº DO ITEM	PARÂMETROS UTILIZADOS
Todos	<b>Art. 23, §1º, inciso IV-</b> Pesquisa direta com no mínimo 3 (três) fornecedores, mediante solicitação formal de cotação, desde que seja apresentada justificativa da escolha desses fornecedores e que não tenham sido obtidos os orçamentos com mais de 6 (seis) meses de antecedência da data de divulgação do edital.

2.2. Das justificativas para a escolha de cotação direta com fornecedores:

2.2.1. Devido a peculiaridade do objeto e o projeto ser exclusivo para a CMV, não foi possível localizar com exatidão preços disponíveis no Portal Nacional de Contratações Públicas (PNCP), em outros sítios eletrônicos oficiais do Governo ou contratações similares feitas pela Administração Pública, tornando-se assim mais eficaz e célere a cotação direta com fornecedores.

2.2.2. A presente pesquisa de preços foi realizada com fornecedores locais que possuem atividade econômica compatível com o objeto desta contratação, bem como já prestaram serviços ou realizaram fornecimentos para a CMV.

2.2.3. Além dos fornecedores locais, também foram incluídos fornecedores regionais, cujo o critério de escolha foi o de principais resultados da pesquisa no google por empresas de paisagismo.

Empresas de paisagismo localizadas em Fernandópolis:

- ALANA GUIDOTI DOCUSSE 46483360894 (Doca paisagismo- cotou o preço);





# Câmara Municipal de Votuporanga

PALÁCIO 8 DE AGOSTO

- EDEN Plantas e Produtos para Jardinagem (não se prontificou a cotar preço- não informou e-mail e CNPJ para receber o pedido formal de cotação).

## Empresas de paisagismo localizadas em Jales:

- VIVEIRO PRIMAVERA (informou e-mail e CNPJ para recebimento do pedido de cotação, porém não cotou o preço);
- CASA E JARDIM (cotou o preço);
- OUROVERDE PAISAGISMO (não se prontificou a cotar preço- não informou e-mail e CNPJ para receber o pedido formal de cotação).

## Empresas de paisagismo localizadas em São José do Rio Preto:

- AGROJARDINS (cotou apenas o material, sem mão de obra);
- VERDEPLAN (não se prontificou a cotar preço- não informou e-mail e CNPJ para receber o pedido formal de cotação);
- HPLANT (não se prontificou a cotar preço- não informou e-mail e CNPJ para receber o pedido formal de cotação);
- VIVENDAS PAISAGISMO (não tem mais agenda para 2025).

**2.3.** A consulta direta com os fornecedores foi realizada através do e-mail institucional do departamento de compras da CMV, em que cada fornecedor recebeu em seu e-mail um arquivo PDF intitulado de “REFERENCIAL PARA COTAR PREÇOS”, para auxiliar na elaboração da proposta.

**2.4.** Segue em anexo documento intitulado “LISTAGEM DE FORNECEDORES PARTICIPANTES”, onde é possível verificar a lista de fornecedores participantes da cotação de preços, inclusive aqueles que não responderam o pedido de cotação.

**2.6.** Inicialmente o prazo de encerramento da cotação era no dia 24/09/2025, porém até esta data haviam poucas respostas à cotação, portanto o prazo foi estendido até o dia 26/09/2025.

**2.7.** Segue em anexos todos os e-mails enviados e recebidos referentes a esta pesquisa de preços, bem como as propostas recebidas.

### **3. SÉRIE DE PREÇOS COLETADOS**

**3.1.** A série de preços coletados encontra-se em anexo intitulado “MAPA DE PREÇOS”.

### **4. METODOLOGIA PARA OBTENÇÃO DO PREÇO ESTIMADO**



# Câmara Municipal de Votuporanga

PALÁCIO 8 DE AGOSTO

**4.1.** Dentro dos preços coletados, foi considerado excessivamente elevado o valor proposto pela empresa JOAO PAULO GIARLETTI ZAMBON 33952564800, CNPJ nº 13.874.199/0001-29, além de apresentar inconsistência entre o quantitativo, valor unitário e valor total para o item TERRA VEGETAL ORGANICA ENRIQUECIDA.

**4.2.** Foi desconsiderada a proposta da empresa SILVIA DALTO, CNPJ nº 01.168.241/0001-07, por apresentar inconsistência entre o valor global proposto (R\$ 32.365,30) e a somatória dos valores unitários totais (R\$31.964,90). Além da inconsistência de valores, o descritivo do item 14- "SERVIÇO DE EXECUÇÃO DE PAISAGISMO" também está em desacordo com o solicitado pela CMV, como pode-se verificar nos seguintes trechos:

"Caso seja necessário o fornecimento de terra adicional para regularização do canteiro, sua aquisição e transporte também NÃO serão integralmente de responsabilidade da CONTRATADA. "

"Para a realização da limpeza, a CONTRATANTE fornecerá apenas água, demais equipamentos e para aplicação de eventuais produtos químicos deverão ser contratos equipe especializada em limpeza profissional por conta da CONTRATANTE."

**4.3.** Para definição do valor estimado da contratação, foi adotado como referência o menor preço válido apresentado na cotação direta, por se tratar de proposta adequada, compatível com os quantitativos e exigências do objeto, e por representar, até o presente momento, a oferta mais vantajosa à Administração. Ressalta-se que, em atendimento ao disposto no §3º do art. 75 da Lei Federal nº 14.133/2021, será publicado Aviso de Contratação Direta, de modo que quaisquer propostas adicionais recebidas deverão apresentar condições mais vantajosas que a proposta ora considerada como parâmetro, sob pena de desclassificação. Essa metodologia visa assegurar a obtenção da melhor relação custo-benefício e a ampla competitividade da contratação, ainda que realizada por dispensa de licitação.

Nº DO ITEM	MÉTODO UTILIZADO
GRUPO 01	MENOR PREÇO

## 5. MEMÓRIA DE CÁLCULO E CONCLUSÃO

**5.1.** As memórias de cálculos referentes a esta pesquisa de preços encontram-se em anexo, no mesmo documento citado no **item 3.1.**





# Câmara Municipal de Votuporanga

PALÁCIO 8 DE AGOSTO

5.2. O valor total estimado da contratação é de **R\$ 20.660,00 (vinte mil seiscientos e sessenta reais)**.

## 6. IDENTIFICAÇÃO DOS AGENTES RESPONSÁVEIS PELA PESQUISA DE PREÇOS

6.1. A presente pesquisa de preços foi conduzida pelos agentes públicos conforme tabela a seguir:

NOME	CARGO	Nº DA MATRÍCULA
WILSON DA SILVA BORGES	OFICIAL DE COMPRAS, ARQUIVO E PATRIMÔNIO	52-3

Votuporanga, 03 de outubro de 2025

Documento enviado para assinatura ao(s): WILSON DA SILVA BORGES.  
Para verificar a(s) assinatura(s), utilize o seu validador preferencial.  
e-CAM | PROCESSO ELETRÔNICO | <<<<>>DOCUMENTO OFICIAL<<<>>> DATA / HORA: 06/10/2025 08:37:14 | CÂMARA MUNICIPAL DE VOTUPORANGA/SP.  
CHAVE DE ACESSO: PROTM-300045-6A0U0F-4E1U11 | Para validar acesse nosso Portal em: <http://www.camaravotuporanga.sp.gov.br>.









# Câmara Municipal de Votuporanga

PALÁCIO 8 DE AGOSTO

## REFERENCIAL PARA COTAÇÃO DE PREÇOS

### 1. DESCRIÇÃO DO OBJETO:

**1.1. Objeto da Demanda:** Contratação de empresa especializada na execução de serviços de paisagismo para implantação do novo layout paisagístico no canteiro frontal da Câmara Municipal de Votuporanga, localizado na confluência das Ruas Pará e Venezuela, conforme projeto técnico previamente aprovado, cabendo à contratada o fornecimento integral de todos os materiais, insumos, mão de obra, ferramentas e equipamentos necessários à fiel execução do projeto.

**1.2. Detalhamento da composição do objeto:**

GRUPO 01 (ÚNICO)					
ITEM	DESCRIÇÃO	UND	QUANT	VALOR UNIT.	VALOR TOTAL
01	<b>DASIRÍLIO 110 CM</b> Dasylirion acrotrichum; altura da muda entre 100 e 110 cm.	UN	04	R\$ **,**	R\$ **,**
02	<b>AGAVE PALITO 40 CM</b> Agave geminiflora; altura da muda entre 35 e 40 cm.	UN	21	R\$ **,**	R\$ **,**
03	<b>CROTON AMARELO 110 CM</b> Codiaeum variegatum; com folhagem larga em formato oval, com coloração predominantemente amarela e detalhes em verde; altura da muda entre 100 e 110 cm.	UN	30	R\$ **,**	R\$ **,**
04	<b>CROTON VERMELHO 110 CM</b> Codiaeum variegatum; com folhagem larga em formato oval, com coloração predominantemente vermelha e detalhes em verde; altura da muda entre 100 e 110 cm.	UN	21	R\$ **,**	R\$ **,**
05	<b>AGAPANTO 45 CM</b> Agapanthus africanus; altura da muda entre 40 e 45 cm.	UN	70	R\$ **,**	R\$ **,**
06	<b>LIMITADOR SEPARADOR DE GRAMA PRETO</b> Feito em plástico flexível na cor preta; altura de	METRO LINEAR	80	R\$ **,**	R\$ **,**





# Câmara Municipal de Votuporanga

PALÁCIO 8 DE AGOSTO

	11 cm.				
07	<b>GRAMA AMENDOIN</b> Arachis repens.	M2	12	R\$ **,**	R\$ **,**
08	<b>GRAMA ESMERALDA</b> Zoysia japônica.	M2	65	R\$ **,**	R\$ **,**
09	<b>PEDRA SEIXO DE RIO MARROM TAMANHO NÚMERO 1</b>	M2	22	R\$ **,**	R\$ **,**
10	<b>PEDRISCO BRANCO TAMANHO NÚMERO 2</b>	M2	30	R\$ **,**	R\$ **,**
11	<b>MANTA GEOTEXTIL TIPO BIDIM</b> Com gramatura de no mínimo 200 g/m <sup>2</sup>	M2	52	R\$ **,**	R\$ **,**
12	<b>TERRA VEGETAL ORGÂNICA ENRIQUECIDA</b> Terra vegetal de boa qualidade, composta por solo fértil enriquecido com matéria orgânica e livre de detritos, pedras, resíduos químicos ou agentes contaminantes. Indicada para preparação do solo em jardins e canteiros com espécies ornamentais como crótons, agaves, tagetes, agapantos e gramíneas.	KG	500	R\$ **,**	R\$ **,**
13	<b>CALCÁRIO DOLOMÍTICO AGRÍCOLA</b> Calcário dolomítico agrícola com PRNT ≥ 70%, usado para correção da acidez do solo, aumentar a disponibilidade de nutrientes e favorecer o crescimento das mudas e gramados.	KG	83	R\$ **,**	R\$ **,**
14	<b>SERVIÇO DE EXECUÇÃO DE PAISAGISMO</b> <u>Descrição geral dos serviços:</u> Remoção da atual grama plantada (em formato de placas), de modo que não prejudique sua vitalidade, a mesma deve ser transportada para o local indicado e deixada a disposição para uso posterior a critério da CMV.  O terreno deverá ser completamente limpo e regularizado, livre de plantas daninhas, entulhos, lixo ou qualquer outro tipo de resíduo. Caso seja constatada a necessidade de	SERV	01	R\$ **,**	R\$ **,**





# Câmara Municipal de Votuporanga

PALÁCIO 8 DE AGOSTO

<p>remoção de parte da terra existente para adequação do novo nível do canteiro, a remoção e o descarte adequado desse material serão de responsabilidade exclusiva da CONTRATADA.</p> <p>Se necessário, A CONTRATADA deverá remover o excedente de solo até o ponto em que seja possível a aplicação de uma camada uniforme de TERRA VEGETAL ORGÂNICA ENRIQUECIDA em toda a área do canteiro.</p> <p>Caso seja necessário o fornecimento de terra adicional para regularização do canteiro, sua aquisição e transporte também serão integralmente de responsabilidade da CONTRATADA.</p> <p>Antes da aplicação do substrato, deverá ser feita a correção do solo com aplicação superficial de aproximadamente 750 gramas de calcário dolomítico por metro quadrado, de forma homogênea.</p> <p>Após a incorporação dos materiais e o nivelamento final, a superfície deverá estar perfeitamente regularizada e pronta para o plantio das mudas e da grama, conforme projeto paisagístico aprovado.</p> <p>Todas as medidas deverão ser conferidas in loco antes da realização do plantio.</p> <p>Fazer toda a instalação do separador/limitador de grama de acordo com o disposto no projeto.</p> <p>Fazer toda a instalação (incluindo recortes e acabamentos) da manta geotêxtil de acordo com o indicado no projeto.</p> <p>Realizar o perfeito plantio das gramas esmeralda e amendoim (incluindo recortes e acabamento), nos locais indicados no projeto. A grama amendoim será plantada somente no “bico” do canteiro, como ilustrado no projeto.</p> <p>O pedrisco branco e a pedra seixo de rio serão dispostas como mostra o projeto.</p> <p>Após o término da execução dos serviços, a CONTRATADA deverá realizar a limpeza final do</p>				
---	--	--	--	--





# Câmara Municipal de Votuporanga

PALÁCIO 8 DE AGOSTO

<p>local e entregar a área pronta para uso institucional. Para a realização da limpeza, a CONTRATANTE fornecerá apenas água, demais equipamentos e eventuais produtos químicos serão por conta da CONTRATADA.</p> <p>Durante toda execução dos serviços o descarte dos resíduos gerados será por conta da CONTRATADA, incluindo locação de caçamba(s) e demais máquinas, ferramentas e equipamentos necessários para esta finalidade.</p> <p>Todas as máquinas, ferramentas, equipamentos, equipamentos de proteção individual e demais utensílios/insumos necessárias para perfeita execução do objeto contratual serão por conta da CONTRATADA.</p> <p>Durante a execução dos serviços a CONTRATADA deverá manter cautela para não danificar os componentes elétricos presentes no canteiro (tanto as luminárias acima da superfície quanto o circuito elétrico subsuperficial). Caso haja dano(s) a qualquer componente elétrico presente no canteiro, a CONTRATADA será responsável pela reparação ou substituição do(s) componente(s) danificado(s).</p> <p><u>Plantio:</u></p> <p>As mudas deverão ser entregues em perfeita saúde, livres de pragas e doenças. Devem ser observadas as características como o porte, cor da floração/folhagem e quantidade, supervisionada pelo fiscal do contrato.</p> <p>O parâmetro de medida da muda segue a partir da superfície da terra até o final da copa.</p> <p>As espécies deverão ser plantadas em covas de acordo com o tamanho do torrão, procedido com cautela para evitar danos às mudas.</p> <p>Deverão ser removidos das covas todos os tipos de resíduos porventura encontrados, sendo os materiais existentes substituídos por terra de boa qualidade, preparada com substrato e calcário. No momento do plantio, caso a muda esteja protegida por envoltório, este deverá ser</p>				
--	--	--	--	--





# Câmara Municipal de Votuporanga

PALÁCIO 8 DE AGOSTO

	<p>retirado cuidadosamente de forma a não desfazer o torrão. A muda será então posicionada no centro da cova e, após sua colocação, a terra deverá ser comprimida com soquetes de madeira ou com os pés, garantindo o correto acomodamento da planta.</p> <p>Após o plantio, a CONTRATADA ficará responsável pela rega adequada de toda vegetação até a entrega oficial do paisagismo.</p>				
<b>VALOR GLOBAL: R\$ **, **</b>					

1.3. Todas as mudas, gramas e demais insumos, bem como os serviços deverão ser entregues e realizados de acordo com este Termo de Referência e os projetos em anexo.

1.4. O contrato terá vigência de 30 (trinta) dias.

1.5. O prazo para entrega do objeto contratual é de 30 (trinta) dias corridos após a assinatura do contrato.

1.6. O início da execução contratual é imediato após a assinatura do contrato.

1.7. O objeto contratual será executado no canteiro frontal da Câmara Municipal de Votuporanga, localizado na confluência das Ruas Pará e Venezuela.

1.8. O pagamento será realizado após 15 (quinze) dias, contados a partir do recebimento definitivo do objeto e da(s) Nota(s) Fiscal(is), através de depósito ou boleto bancário.

1.9. Segue em anexo:

1. FOLHA 1 DO PROJETO DE PAISAGISMO- LAYOUT DO PAISAGISMO;
2. FOLHA 2 DO PROJETO DE PAISAGISMO- PROJETO COM MEDIDAS;
3. IMAGEM 3D DA CONCEPÇÃO FINAL DO PAISAGISMO;
4. IMAGENS DO ESTADO ATUAL DO CANTEIRO.

1.10. Caso a proponente julgue necessário realizar uma visita técnica para precificar melhor a proposta, deverá ser realizado agendamento prévio.

1.11. A proposta deverá abranger todo o grupo de tens.



Assunto **Câmara Municipal de Votuporanga - Cotação Nº.: 00084/25 - Cotação de preços para Câmara Municipal de Votuporanga**  
De Câmara Municipal de Votuporanga  
<compras@camaravotuporanga.sp.gov.br>  
Para <sitio.santa.rosa@hotmail.com>  
Cópia <compras@camaravotuporanga.sp.gov.br>  
Responder para <compras@camaravotuporanga.sp.gov.br>  
Data 2025-09-19 13:29



- COMPILADO- REFERENCIAL PARA COTAR PREÇOS- EXECUÇÃO DE JARDINAGEM.pdf(~5,5 MB)

Câmara Municipal de Votuporanga

Cotação Nº.: 00084/25

Descrição: Contratação de empresa especializada na execução de serviços de paisagismo para implantação do novo layout paisagístico no canteiro frontal da Câmara Municipal de Votuporanga, localizado na confluência das Ruas Pará e Venezuela, conforme projeto técnico previamente aprovado, cabendo à contratada o fornecimento integral de todos os materiais, insumos, mão de obra, ferramentas e equipamentos necessários à fiel execução do projeto.

OBS: Segue em anexo documento referencial para cotação de preços com os quantitativos e serviços devidamente corrigidos.

Data de encerramento: 24/09/2025 (Horário do Servidor)

Fornecedor: LEANDRO ERICK DIAS FLORICULTURA

LINK PARA ACESSO:

<https://web.votuporanga.sp.gov.br:8056/comprascotacao/>

SENHA DE ACESSO:

=5054444160<444

ou

Prezado(a),

Segue acima o link e a senha de acesso à cotação.

Condições de contratação:

1. Todos itens devem ser entregues novos, nunca usados, em embalagens lacradas, e que facilitem a identificação da marca, quantidade e descrição.
2. A proposta formal deve conter no mínimo as seguintes informações:
  - a) descrição do objeto, do valor unitário e do total;
  - b) número do Cadastro de Pessoa Física (CPF) ou do Cadastro Nacional de Pessoa Jurídica (CNPJ) do proponente;
  - c) endereços físico e eletrônico e telefone de contato;
  - d) data de emissão da proposta;
  - e) nome completo e identificação do responsável.

Documento enviado para assinatura ao(s): WILSON DA SILVA BORGES.  
Para verificar a(s) assinatura(s), utilize o seu validador preferencial.  
e-CAM | PROCESSO ELETRÔNICO | <<<<>> DOCUMENTO OFICIAL <<<<>> DATA / HORA: 06/10/2025 08:37:14 | CÂMARA MUNICIPAL DE VOTUPORANGA/SP.  
CHAVE DE ACESSO: PROT-300045-6A0U0F-4E1U11 | Para validar acesso nosso Portal em: <http://www.camaravotuporanga.sp.gov.br>.



3. No valor da proposta deve estar incluso todos os tipos de gastos diretos e indiretos, como fretes, impostos, taxas, encargos sociais, lucros e etc.

4. Do local e prazo de entrega:

No valor da proposta deve estar incluso o custo do frete para entrega em até vinte dias corridos, na Sede da Câmara Municipal de Votuporanga/SP, Rua Venezuela, Nº 3819, Vila Améria, CEP 15.502-105.

5. Do prazo de resposta à cotação:

A presente cotação de preços deve ser respondida em até 03 dias úteis após o recebimento deste e-mail.

6. Do pagamento:

Será retido na fonte o imposto de renda aplicável do "DECRETO Nº 15 506, de 23 de fevereiro de 2023", disponível no link: [https://dosp.com.br/exibe\\_do.php?i=MzMyNzYz](https://dosp.com.br/exibe_do.php?i=MzMyNzYz).

O pagamento será realizado em 15 dias após o recebimento dos produtos com sua respectiva Nota Fiscal.

Câmara Municipal de Votuporanga

Fone: 1734211188

9.50.29.2854

Documento enviado para assinatura ao(s): WILSON DA SILVA BORGES.  
Para verificar a(s) assinatura(s), utilize o seu validador preferencial.  
e-CAM | PROCESSO ELETRÔNICO | <<<>>>DOCUMENTO OFICIAL<<<>>> DATA / HORA: 06/10/2025 08:37:14 | CÂMARA MUNICIPAL DE VOTUPORANGA/SP.  
CHAVE DE ACESSO: PROTM-300045-6A0U0F-4E1U11 | Para validar acesse nosso Portal em: <http://www.camaravotuporanga.sp.gov.br>.



Assunto **Câmara Municipal de Votuporanga - Cotação Nº.: 00084/25 - Cotação de preços para Câmara Municipal de Votuporanga**  
De Câmara Municipal de Votuporanga  
<compras@camaravotuporanga.sp.gov.br>  
Para <giselebizo@outlook.com>  
Cópia <compras@camaravotuporanga.sp.gov.br>  
Responder para <compras@camaravotuporanga.sp.gov.br>  
Data 2025-09-19 13:29



- COMPILADO- REFERENCIAL PARA COTAR PREÇOS- EXECUÇÃO DE JARDINAGEM.pdf(~5,5 MB)

Câmara Municipal de Votuporanga

Cotação Nº.: 00084/25

Descrição: Contratação de empresa especializada na execução de serviços de paisagismo para implantação do novo layout paisagístico no canteiro frontal da Câmara Municipal de Votuporanga, localizado na confluência das Ruas Pará e Venezuela, conforme projeto técnico previamente aprovado, cabendo à contratada o fornecimento integral de todos os materiais, insumos, mão de obra, ferramentas e equipamentos necessários à fiel execução do projeto.

OBS: Segue em anexo documento referencial para cotação de preços com os quantitativos e serviços devidamente corrigidos.

Data de encerramento: 24/09/2025 (Horário do Servidor)

Fornecedor: PATRICK WELDER SILVA SANTOS

LINK PARA ACESSO:

<https://web.votuporanga.sp.gov.br:8056/comprascotacao/>

SENHA DE ACESSO:

66=64444160<444

ou

66=64444160<444

Prezado(a),

Segue acima o link e a senha de acesso à cotação.

Condições de contratação:

1. Todos itens devem ser entregues novos, nunca usados, em embalagens lacradas, e que facilitem a identificação da marca, quantidade e descrição.
2. A proposta formal deve conter no mínimo as seguintes informações:
  - a) descrição do objeto, do valor unitário e do total;
  - b) número do Cadastro de Pessoa Física (CPF) ou do Cadastro Nacional de Pessoa Jurídica (CNPJ) do proponente;
  - c) endereços físico e eletrônico e telefone de contato;
  - d) data de emissão da proposta;
  - e) nome completo e identificação do responsável.

Documento enviado para assinatura ao(s): WILSON DA SILVA BORGES.  
Para verificar a(s) assinatura(s), utilize o seu validador preferencial.  
e-CAM | PROCESSO ELETRÔNICO | <<<<>> DOCUMENTO OFICIAL <<<<>> DATA / HORA: 06/10/2025 08:37:14 | CÂMARA MUNICIPAL DE VOTUPORANGA/SP.  
CHAVE DE ACESSO: PROT-300045-6A0U0F-4E1U11 | Para validar acesso nosso Portal em: <http://www.camaravotuporanga.sp.gov.br>.



3. No valor da proposta deve estar incluso todos os tipos de gastos diretos e indiretos, como fretes, impostos, taxas, encargos sociais, lucros e etc.

4. Do local e prazo de entrega:

No valor da proposta deve estar incluso o custo do frete para entrega em até vinte dias corridos, na Sede da Câmara Municipal de Votuporanga/SP, Rua Venezuela, Nº 3819, Vila Améria, CEP 15.502-105.

5. Do prazo de resposta à cotação:

A presente cotação de preços deve ser respondida em até 03 dias úteis após o recebimento deste e-mail.

6. Do pagamento:

Será retido na fonte o imposto de renda aplicável do "DECRETO Nº 15 506, de 23 de fevereiro de 2023", disponível no link: [https://dosp.com.br/exibe\\_do.php?i=MzMyNzYz](https://dosp.com.br/exibe_do.php?i=MzMyNzYz).

O pagamento será realizado em 15 dias após o recebimento dos produtos com sua respectiva Nota Fiscal.

Câmara Municipal de Votuporanga

Fone: 1734211188

9.50.29.2854

Documento enviado para assinatura ao(s): WILSON DA SILVA BORGES.  
Para verificar a(s) assinatura(s), utilize o seu validador preferencial.  
e-CAM | PROCESSO ELETRÔNICO | <<<>>>DOCUMENTO OFICIAL<<<>>> DATA / HORA: 06/10/2025 08:37:14 | CÂMARA MUNICIPAL DE VOTUPORANGA/SP.  
CHAVE DE ACESSO: PROTM-300045-6A0U0F-4E1U11 | Para validar acesse nosso Portal em: <http://www.camaravotuporanga.sp.gov.br>.



Assunto **Câmara Municipal de Votuporanga - Cotação Nº.: 00084/25 - Cotação de preços para Câmara Municipal de Votuporanga**  
De Câmara Municipal de Votuporanga  
<compras@camaravotuporanga.sp.gov.br>  
Para <daltopaisagismo@gmail.com>  
Cópia <compras@camaravotuporanga.sp.gov.br>  
Responder para <compras@camaravotuporanga.sp.gov.br>  
Data 2025-09-19 13:29



- COMPILADO- REFERENCIAL PARA COTAR PREÇOS- EXECUÇÃO DE JARDINAGEM.pdf(~5,5 MB)

Câmara Municipal de Votuporanga

Cotação Nº.: 00084/25

Descrição: Contratação de empresa especializada na execução de serviços de paisagismo para implantação do novo layout paisagístico no canteiro frontal da Câmara Municipal de Votuporanga, localizado na confluência das Ruas Pará e Venezuela, conforme projeto técnico previamente aprovado, cabendo à contratada o fornecimento integral de todos os materiais, insumos, mão de obra, ferramentas e equipamentos necessários à fiel execução do projeto.

OBS: Segue em anexo documento referencial para cotação de preços com os quantitativos e serviços devidamente corrigidos.

Data de encerramento: 24/09/2025 (Horário do Servidor)

Fornecedor: SILVIA DALTO

LINK PARA ACESSO:

<https://web.votuporanga.sp.gov.br:8056/comprascotacao/>

SENHA DE ACESSO:

06544444160<444

ou

Prezado(a),

Segue acima o link e a senha de acesso à cotação.

Condições de contratação:

1. Todos itens devem ser entregues novos, nunca usados, em embalagens lacradas, e que facilitem a identificação da marca, quantidade e descrição.
2. A proposta formal deve conter no mínimo as seguintes informações:
  - a) descrição do objeto, do valor unitário e do total;
  - b) número do Cadastro de Pessoa Física (CPF) ou do Cadastro Nacional de Pessoa Jurídica (CNPJ) do proponente;
  - c) endereços físico e eletrônico e telefone de contato;
  - d) data de emissão da proposta;
  - e) nome completo e identificação do responsável.

Documento enviado para assinatura ao(s): WILSON DA SILVA BORGES.  
Para verificar a(s) assinatura(s), utilize o seu validador preferencial.  
e-CAM | PROCESSO ELETRÔNICO | <<<<>> DOCUMENTO OFICIAL <<<<>> DATA / HORA: 06/10/2025 08:37:14 | CÂMARA MUNICIPAL DE VOTUPORANGA/SP.  
CHAVE DE ACESSO: PROT-300045-6A0U0F-4E1U11 | Para validar acesso nosso Portal em: <http://www.camaravotuporanga.sp.gov.br>.



3. No valor da proposta deve estar incluso todos os tipos de gastos diretos e indiretos, como fretes, impostos, taxas, encargos sociais, lucros e etc.

4. Do local e prazo de entrega:

No valor da proposta deve estar incluso o custo do frete para entrega em até vinte dias corridos, na Sede da Câmara Municipal de Votuporanga/SP, Rua Venezuela, Nº 3819, Vila Améria, CEP 15.502-105.

5. Do prazo de resposta à cotação:

A presente cotação de preços deve ser respondida em até 03 dias úteis após o recebimento deste e-mail.

6. Do pagamento:

Será retido na fonte o imposto de renda aplicável do "DECRETO Nº 15 506, de 23 de fevereiro de 2023", disponível no link: [https://dosp.com.br/exibe\\_do.php?i=MzMyNzYz](https://dosp.com.br/exibe_do.php?i=MzMyNzYz).

O pagamento será realizado em 15 dias após o recebimento dos produtos com sua respectiva Nota Fiscal.

Câmara Municipal de Votuporanga

Fone: 1734211188

9.50.29.2854

Documento enviado para assinatura ao(s): WILSON DA SILVA BORGES.  
Para verificar a(s) assinatura(s), utilize o seu validador preferencial.  
e-CAM | PROCESSO ELETRÔNICO | <<<>>DOCUMENTO OFICIAL<<<>>> DATA / HORA: 06/10/2025 08:37:14 | CÂMARA MUNICIPAL DE VOTUPORANGA/SP.  
CHAVE DE ACESSO: PROTM-300045-6A0U0F-4E1U11 | Para validar acesse nosso Portal em: <http://www.camaravotuporanga.sp.gov.br>.



Assunto **Câmara Municipal de Votuporanga - Cotação Nº.: 00084/25 - Cotação de preços para Câmara Municipal de Votuporanga**  
De Câmara Municipal de Votuporanga  
<compras@camaravotuporanga.sp.gov.br>  
Para <edson.doca@hotmail.com>  
Cópia <compras@camaravotuporanga.sp.gov.br>  
Responder para <compras@camaravotuporanga.sp.gov.br>  
Data 2025-09-19 13:29



- COMPILADO- REFERENCIAL PARA COTAR PREÇOS- EXECUÇÃO DE JARDINAGEM.pdf(~5,5 MB)

Câmara Municipal de Votuporanga

Cotação Nº.: 00084/25

Descrição: Contratação de empresa especializada na execução de serviços de paisagismo para implantação do novo layout paisagístico no canteiro frontal da Câmara Municipal de Votuporanga, localizado na confluência das Ruas Pará e Venezuela, conforme projeto técnico previamente aprovado, cabendo à contratada o fornecimento integral de todos os materiais, insumos, mão de obra, ferramentas e equipamentos necessários à fiel execução do projeto.

OBS: Segue em anexo documento referencial para cotação de preços com os quantitativos e serviços devidamente corrigidos.

Data de encerramento: 24/09/2025 (Horário do Servidor)

Fornecedor: ALANA GUIDOTI DOCUSSE 46483360894

LINK PARA ACESSO:

<https://web.votuporanga.sp.gov.br:8056/comprascotacao/>

SENHA DE ACESSO:

71074444160<444

ou

71074444160<444

Prezado(a),

Segue acima o link e a senha de acesso à cotação.

Condições de contratação:

1. Todos itens devem ser entregues novos, nunca usados, em embalagens lacradas, e que facilitem a identificação da marca, quantidade e descrição.
2. A proposta formal deve conter no mínimo as seguintes informações:
  - a) descrição do objeto, do valor unitário e do total;
  - b) número do Cadastro de Pessoa Física (CPF) ou do Cadastro Nacional de Pessoa Jurídica (CNPJ) do proponente;
  - c) endereços físico e eletrônico e telefone de contato;
  - d) data de emissão da proposta;
  - e) nome completo e identificação do responsável.

Documento enviado para assinatura ao(s): WILSON DA SILVA BORGES.  
Para verificar a(s) assinatura(s), utilize o seu validador preferencial.  
e-CAM | PROCESSO ELETRÔNICO | <<<<>>DOCUMENTO OFICIAL<<<<>> DATA / HORA: 06/10/2025 08:37:14 | CÂMARA MUNICIPAL DE VOTUPORANGA/SP.  
CHAVE DE ACESSO: PROT-300045-6A0U0F-4E1U11 | Para validar acesso nosso Portal em: <http://www.camaravotuporanga.sp.gov.br>.



3. No valor da proposta deve estar incluso todos os tipos de gastos diretos e indiretos, como fretes, impostos, taxas, encargos sociais, lucros e etc.

4. Do local e prazo de entrega:

No valor da proposta deve estar incluso o custo do frete para entrega em até vinte dias corridos, na Sede da Câmara Municipal de Votuporanga/SP, Rua Venezuela, Nº 3819, Vila Améria, CEP 15.502-105.

5. Do prazo de resposta à cotação:

A presente cotação de preços deve ser respondida em até 03 dias úteis após o recebimento deste e-mail.

6. Do pagamento:

Será retido na fonte o imposto de renda aplicável do "DECRETO Nº 15 506, de 23 de fevereiro de 2023", disponível no link: [https://dosp.com.br/exibe\\_do.php?i=MzMyNzYz](https://dosp.com.br/exibe_do.php?i=MzMyNzYz).

O pagamento será realizado em 15 dias após o recebimento dos produtos com sua respectiva Nota Fiscal.

Câmara Municipal de Votuporanga

Fone: 1734211188

9.50.29.2854

Documento enviado para assinatura ao(s): WILSON DA SILVA BORGES.  
Para verificar a(s) assinatura(s), utilize o seu validador preferencial.  
e-CAM | PROCESSO ELETRÔNICO | <<<>>>DOCUMENTO OFICIAL<<<>>> DATA / HORA: 06/10/2025 08:37:14 | CÂMARA MUNICIPAL DE VOTUPORANGA/SP.  
CHAVE DE ACESSO: PROTM-300045-6A0U0F-4E1U11 | Para validar acesse nosso Portal em: <http://www.camaravotuporanga.sp.gov.br>.



Assunto **Câmara Municipal de Votuporanga - Cotação Nº.: 00084/25 - Cotação de preços para Câmara Municipal de Votuporanga**  
De Câmara Municipal de Votuporanga  
<compras@camaravotuporanga.sp.gov.br>  
Para <jeanpelarin@hotmail.com>  
Cópia <compras@camaravotuporanga.sp.gov.br>  
Responder para <compras@camaravotuporanga.sp.gov.br>  
Data 2025-09-19 13:29



- COMPILADO- REFERENCIAL PARA COTAR PREÇOS- EXECUÇÃO DE JARDINAGEM.pdf(~5,5 MB)

Câmara Municipal de Votuporanga

Cotação Nº.: 00084/25

Descrição: Contratação de empresa especializada na execução de serviços de paisagismo para implantação do novo layout paisagístico no canteiro frontal da Câmara Municipal de Votuporanga, localizado na confluência das Ruas Pará e Venezuela, conforme projeto técnico previamente aprovado, cabendo à contratada o fornecimento integral de todos os materiais, insumos, mão de obra, ferramentas e equipamentos necessários à fiel execução do projeto.

OBS: Segue em anexo documento referencial para cotação de preços com os quantitativos e serviços devidamente corrigidos.

Data de encerramento: 24/09/2025 (Horário do Servidor)

Fornecedor: JEAN CARLOS BENACCI PELARIN 40891999809

LINK PARA ACESSO:

<https://web.votuporanga.sp.gov.br:8056/comprascotacao/>

SENHA DE ACESSO:

01074444160<444

ou

01074444160<444

Prezado(a),

Segue acima o link e a senha de acesso à cotação.

Condições de contratação:

1. Todos itens devem ser entregues novos, nunca usados, em embalagens lacradas, e que facilitem a identificação da marca, quantidade e descrição.
2. A proposta formal deve conter no mínimo as seguintes informações:
  - a) descrição do objeto, do valor unitário e do total;
  - b) número do Cadastro de Pessoa Física (CPF) ou do Cadastro Nacional de Pessoa Jurídica (CNPJ) do proponente;
  - c) endereços físico e eletrônico e telefone de contato;
  - d) data de emissão da proposta;
  - e) nome completo e identificação do responsável.

Documento enviado para assinatura ao(s): WILSON DA SILVA BORGES.  
Para verificar a(s) assinatura(s), utilize o seu validador preferencial.  
e-CAM | PROCESSO ELETRÔNICO | <<<<>> DOCUMENTO OFICIAL <<<<>> DATA / HORA: 06/10/2025 08:37:14 | CÂMARA MUNICIPAL DE VOTUPORANGA/SP.  
CHAVE DE ACESSO: PROT-300045-6A0U0F-4E1U11 | Para validar acesso nosso Portal em: <http://www.camaravotuporanga.sp.gov.br>.



3. No valor da proposta deve estar incluso todos os tipos de gastos diretos e indiretos, como fretes, impostos, taxas, encargos sociais, lucros e etc.

4. Do local e prazo de entrega:

No valor da proposta deve estar incluso o custo do frete para entrega em até vinte dias corridos, na Sede da Câmara Municipal de Votuporanga/SP, Rua Venezuela, Nº 3819, Vila Améria, CEP 15.502-105.

5. Do prazo de resposta à cotação:

A presente cotação de preços deve ser respondida em até 03 dias úteis após o recebimento deste e-mail.

6. Do pagamento:

Será retido na fonte o imposto de renda aplicável do "DECRETO Nº 15 506, de 23 de fevereiro de 2023", disponível no link: [https://dosp.com.br/exibe\\_do.php?i=MzMyNzYz](https://dosp.com.br/exibe_do.php?i=MzMyNzYz).

O pagamento será realizado em 15 dias após o recebimento dos produtos com sua respectiva Nota Fiscal.

Câmara Municipal de Votuporanga

Fone: 1734211188

9.50.29.2854

Documento enviado para assinatura ao(s): WILSON DA SILVA BORGES.  
Para verificar a(s) assinatura(s), utilize o seu validador preferencial.  
e-CAM | PROCESSO ELETRÔNICO | <<<>>>DOCUMENTO OFICIAL<<<>>> DATA / HORA: 06/10/2025 08:37:14 | CÂMARA MUNICIPAL DE VOTUPORANGA/SP.  
CHAVE DE ACESSO: PROTM-300045-6A0U0F-4E1U11 | Para validar acesse nosso Portal em: <http://www.camaravotuporanga.sp.gov.br>.



Assunto **Câmara Municipal de Votuporanga - Cotação Nº.: 00084/25 - Cotação de preços para Câmara Municipal de Votuporanga**  
De Câmara Municipal de Votuporanga  
<compras@camaravotuporanga.sp.gov.br>  
Para <jpgzambon11@hotmail.com>  
Cópia <compras@camaravotuporanga.sp.gov.br>  
Responder para <compras@camaravotuporanga.sp.gov.br>  
Data 2025-09-19 13:30



- COMPILADO- REFERENCIAL PARA COTAR PREÇOS- EXECUÇÃO DE JARDINAGEM.pdf(~5,5 MB)

Câmara Municipal de Votuporanga

Cotação Nº.: 00084/25

Descrição: Contratação de empresa especializada na execução de serviços de paisagismo para implantação do novo layout paisagístico no canteiro frontal da Câmara Municipal de Votuporanga, localizado na confluência das Ruas Pará e Venezuela, conforme projeto técnico previamente aprovado, cabendo à contratada o fornecimento integral de todos os materiais, insumos, mão de obra, ferramentas e equipamentos necessários à fiel execução do projeto.

OBS: Segue em anexo documento referencial para cotação de preços com os quantitativos e serviços devidamente corrigidos.

Data de encerramento: 24/09/2025 (Horário do Servidor)

Fornecedor: JOAO PAULO GIARLETTI ZAMBON 33952564800

LINK PARA ACESSO:

<https://web.votuporanga.sp.gov.br:8056/comprascotacao/>

SENHA DE ACESSO:

11074444160<444

ou

11074444160<444

Prezado(a),

Segue acima o link e a senha de acesso à cotação.

Condições de contratação:

1. Todos itens devem ser entregues novos, nunca usados, em embalagens lacradas, e que facilitem a identificação da marca, quantidade e descrição.
2. A proposta formal deve conter no mínimo as seguintes informações:
  - a) descrição do objeto, do valor unitário e do total;
  - b) número do Cadastro de Pessoa Física (CPF) ou do Cadastro Nacional de Pessoa Jurídica (CNPJ) do proponente;
  - c) endereços físico e eletrônico e telefone de contato;
  - d) data de emissão da proposta;
  - e) nome completo e identificação do responsável.

Documento enviado para assinatura ao(s): WILSON DA SILVA BORGES.  
Para verificar a(s) assinatura(s), utilize o seu validador preferencial.  
e-CAM | PROCESSO ELETRÔNICO | <<<<>> DOCUMENTO OFICIAL <<<<>> DATA / HORA: 06/10/2025 08:37:14 | CÂMARA MUNICIPAL DE VOTUPORANGA/SP.  
CHAVE DE ACESSO: PROT-300045-6A0U0F-4E1U11 | Para validar acesso nosso Portal em: <http://www.camaravotuporanga.sp.gov.br>.



3. No valor da proposta deve estar incluso todos os tipos de gastos diretos e indiretos, como fretes, impostos, taxas, encargos sociais, lucros e etc.

4. Do local e prazo de entrega:

No valor da proposta deve estar incluso o custo do frete para entrega em até vinte dias corridos, na Sede da Câmara Municipal de Votuporanga/SP, Rua Venezuela, Nº 3819, Vila Améria, CEP 15.502-105.

5. Do prazo de resposta à cotação:

A presente cotação de preços deve ser respondida em até 03 dias úteis após o recebimento deste e-mail.

6. Do pagamento:

Será retido na fonte o imposto de renda aplicável do "DECRETO Nº 15 506, de 23 de fevereiro de 2023", disponível no link: [https://dosp.com.br/exibe\\_do.php?i=MzMyNzYz](https://dosp.com.br/exibe_do.php?i=MzMyNzYz).

O pagamento será realizado em 15 dias após o recebimento dos produtos com sua respectiva Nota Fiscal.

Câmara Municipal de Votuporanga

Fone: 1734211188

9.50.29.2854

Documento enviado para assinatura ao(s): WILSON DA SILVA BORGES.  
Para verificar a(s) assinatura(s), utilize o seu validador preferencial.  
e-CAM | PROCESSO ELETRÔNICO | <<<>>>DOCUMENTO OFICIAL<<<>>> DATA / HORA: 06/10/2025 08:37:14 | CÂMARA MUNICIPAL DE VOTUPORANGA/SP.  
CHAVE DE ACESSO: PROTM-300045-6A0U0F-4E1U11 | Para validar acesse nosso Portal em: <http://www.camaravotuporanga.sp.gov.br>.



Assunto **Câmara Municipal de Votuporanga - Cotação Nº.: 00084/25 - Cotação de preços para Câmara Municipal de Votuporanga**  
De Câmara Municipal de Votuporanga  
<compras@camaravotuporanga.sp.gov.br>  
Para <vendas@agrojardins.com.br>  
Cópia <compras@camaravotuporanga.sp.gov.br>  
Responder para <compras@camaravotuporanga.sp.gov.br>  
Data 2025-09-19 13:30



- COMPILADO- REFERENCIAL PARA COTAR PREÇOS- EXECUÇÃO DE JARDINAGEM.pdf(~5,5 MB)

Câmara Municipal de Votuporanga

Cotação Nº.: 00084/25

Descrição: Contratação de empresa especializada na execução de serviços de paisagismo para implantação do novo layout paisagístico no canteiro frontal da Câmara Municipal de Votuporanga, localizado na confluência das Ruas Pará e Venezuela, conforme projeto técnico previamente aprovado, cabendo à contratada o fornecimento integral de todos os materiais, insumos, mão de obra, ferramentas e equipamentos necessários à fiel execução do projeto.

OBS: Segue em anexo documento referencial para cotação de preços com os quantitativos e serviços devidamente corrigidos.

Data de encerramento: 24/09/2025 (Horário do Servidor)

Fornecedor: AGROJARDINS - PEGPLANT COMERCIO DE PLANTAS LTDA

LINK PARA ACESSO:

<https://web.votuporanga.sp.gov.br:8056/comprascotacao/>

SENHA DE ACESSO:

21074444160<444

ou

21074444160<444

Prezado(a),

Segue acima o link e a senha de acesso à cotação.

Condições de contratação:

1. Todos itens devem ser entregues novos, nunca usados, em embalagens lacradas, e que facilitem a identificação da marca, quantidade e descrição.
2. A proposta formal deve conter no mínimo as seguintes informações:
  - a) descrição do objeto, do valor unitário e do total;
  - b) número do Cadastro de Pessoa Física (CPF) ou do Cadastro Nacional de Pessoa Jurídica (CNPJ) do proponente;
  - c) endereços físico e eletrônico e telefone de contato;
  - d) data de emissão da proposta;
  - e) nome completo e identificação do responsável.

Documento enviado para assinatura ao(s): WILSON DA SILVA BORGES.  
Para verificar a(s) assinatura(s), utilize o seu validador preferencial.  
e-CAM | PROCESSO ELETRÔNICO | <<<<>> DOCUMENTO OFICIAL <<<<>> DATA / HORA: 06/10/2025 08:37:14 | CÂMARA MUNICIPAL DE VOTUPORANGA/SP.  
CHAVE DE ACESSO: PROT-300045-6A0U0F-4E1U11 | Para validar acesso nosso Portal em: <http://www.camaravotuporanga.sp.gov.br>.



3. No valor da proposta deve estar incluso todos os tipos de gastos diretos e indiretos, como fretes, impostos, taxas, encargos sociais, lucros e etc.

4. Do local e prazo de entrega:

No valor da proposta deve estar incluso o custo do frete para entrega em até vinte dias corridos, na Sede da Câmara Municipal de Votuporanga/SP, Rua Venezuela, Nº 3819, Vila Améria, CEP 15.502-105.

5. Do prazo de resposta à cotação:

A presente cotação de preços deve ser respondida em até 03 dias úteis após o recebimento deste e-mail.

6. Do pagamento:

Será retido na fonte o imposto de renda aplicável do "DECRETO Nº 15 506, de 23 de fevereiro de 2023", disponível no link: [https://dosp.com.br/exibe\\_do.php?i=MzMyNzYz](https://dosp.com.br/exibe_do.php?i=MzMyNzYz).

O pagamento será realizado em 15 dias após o recebimento dos produtos com sua respectiva Nota Fiscal.

Câmara Municipal de Votuporanga

Fone: 1734211188

9.50.29.2854

Documento enviado para assinatura ao(s): WILSON DA SILVA BORGES.  
Para verificar a(s) assinatura(s), utilize o seu validador preferencial.  
e-CAM | PROCESSO ELETRÔNICO | <<<>>>DOCUMENTO OFICIAL<<<>>> DATA / HORA: 06/10/2025 08:37:14 | CÂMARA MUNICIPAL DE VOTUPORANGA/SP.  
CHAVE DE ACESSO: PROTM-300045-6A0U0F-4E1U11 | Para validar acesse nosso Portal em: <http://www.camaravotuporanga.sp.gov.br>.



Assunto **ORÇAMENTO DOCA PAISAGISMO**  
De Edson Docusse <edson.doca@hotmail.com>  
Para compras@camaravotuporanga.sp.gov.br  
<compras@camaravotuporanga.sp.gov.br>  
Data 2025-09-24 13:02



- ORÇAMENTO PM VOTUPORANGA.pdf(~105 KB)

Boa tarde! Segue abaixo o orçamento assinado.

Att. Doca Paisagismo.

Documento enviado para assinatura ao(s): WILSON DA SILVA BORGES.  
Para verificar a(s) assinatura(s), utilize o seu validador preferencial.  
e-CAM | PROCESSO ELETRÔNICO | <<<>>>DOCUMENTO OFICIAL<<<>>> DATA / HORA: 06/10/2025 08:37:14 | CÂ MARA MUNICIPAL DE VOTUPORANGA/SP.  
CHAVE DE ACESSO: PROTM-300045-6A0U0F-4E1U11 | Para validar acesse nosso Portal em: <http://www.camaravotuporanga.sp.gov.br>.



## ORÇAMENTO À CÂMARA MUNICIPAL DE VOTUPORANGA

QUANT	PRODUTO	UNIT	TOTAL
04	DASIRÍLIO	650,00	2.600,00
21	AGAVE PALITO 40 CM	157,00	3.297,00
30	CROTON AMARELO 110 CM	48,00	1.440,00
21	CROTON VERMELHO 110 CM	48,00	1.008,00
70	AGAPANTO 45 CM	10,00	700,00
80	MT LIMITADOR SEPARADOR DE GRAMA PRETO	8,00	640,00
12	MT GRAMA AMENDOIM	35,00	420,00
65	MT GRAMA ESMERALDA	20,00	1.300,00
22	MT PEDRA SEIXO DE RIO MARROM TAM N 1	52,50	1.155,00
30	MT PEDRISCO BRANCO TAMANHO N 2	95,00	2.850,00
52	MT MANTA GEOTEXTIL DE BIDIM	15,00	780,00
500	KG TERRA VEGETAL ORGÂNIA ENRRIQUECIDA	1,75	875,00
83	KG CALCÁRIO DOLOMÍTICO AGRÍCOLA	10,00	830,00
01	SERVIÇO DE EXECUÇÃO DE PAISAGISMO		6.500,00
	<b>TOTAL GERAL</b>		<b>24.395,00</b>

- PROPOSTA VÁLIDA PARA 30 DIAS.

**FERNANDÓPOLIS, 24 DE SETEMBRO DE 2025.**

Assunto **Fw: Proposta câmara de Votuporanga**  
De JOAO PAULO GIARLETTI ZAMBON <jpgzambon11@hotmail.com>  
Para compras@camaravotuporanga.sp.gov.br  
<compras@camaravotuporanga.sp.gov.br>  
Data 2025-09-24 18:14



- 
- Proposta Camara Votuporanga.pdf(~725 KB)
- 

Boa tarde

Segue proposta comercial conforme solicitado

Att  
João Paulo

Documento enviado para assinatura ao(s): WILSON DA SILVA BORGES.  
Para verificar a(s) assinatura(s), utilize o seu validador preferencial.  
e-CAM | PROCESSO ELETRÔNICO | <<<>>DOCUMENTO OFICIAL<<<>>> DATA / HORA: 06/10/2025 08:37:14 | CÂMARA MUNICIPAL DE VOTUPORANGA/SP.  
CHAVE DE ACESSO: PROTM-300045-6A0U0F-4E1U11 | Para validar acesse nosso Portal em: <http://www.camaravotuporanga.sp.gov.br>.





# Proposta comercial

## Câmara Municipal de Votuporanga

ITEM	DESCRIÇÃO	UND	QUANT	VALOR UNIT	VALOR TOTAL
1	DASILÍRIO 100 CM	UN	4	R\$ 700,00	R\$ 2.800,00
2	AGAVE PALITO 35 CM	UN	21	R\$ 140,00	R\$ 2.940,00
3	CROTON AMARELO 100 CM	UN	30	R\$ 280,00	R\$ 8.400,00
4	CROTON VERMELHO 100 CM	UN	21	R\$ 380,00	R\$ 7.980,00
5	AGAPANTO 45 CM	UN	70	R\$ 50,00	R\$ 3.500,00
6	LIMITADOR SEPARADOR DE GRAMA PRETO	METR LINEAR	80	R\$ 25,00	R\$ 2.000,00
7	GRAMA AMENDOIM	M <sup>2</sup>	12	R\$ 30,00	R\$ 1.440,00
8	GRAMA ESMERALDA	M <sup>2</sup>	65	R\$ 22,00	R\$ 1.430,00
9	PEDRA SEIXO DE RIO MARRON TAMANHO 1	M <sup>2</sup>	22	R\$ 80,00	R\$ 1.760,00
10	PEDRISCO BRANCO TAMANHO 2	M <sup>2</sup>	30	R\$ 80,00	R\$ 2.400,00
11	MANTA GEOTEXTIL TIPO BIDIM	M <sup>2</sup>	52	R\$ 23,00	R\$ 1.196,00
12	TERRA VEGETAL ORGANICA ENRIQUECIDA	KG	5.500	R\$ 35,00	R\$ 9.625,00
13	CALCÁRIO DOLOMÍTICO AGRICOLA	KG	83	R\$ 1.50	R\$ 127,50
14	SERVIÇO DE EXECUÇÃO DE PAISAGISMO	SERV	1		R\$ 6.000,00

**Total R\$ 51.598,50**



Assunto **Estou compartilhando o arquivo 'DOC-20250926-WA0231.' com você**  
De JOYCE E LEANDRO - SITIO SANTA ROSA <sitio.santa.rosa@hotmail.com>  
Para Câmara Municipal de Votuporanga <compras@camaravotuporanga.sp.gov.br>  
Data 2025-09-26 13:38



- DOC-20250926-WA0231..pdf(~137 KB)

Obter o [Outlook para Android](#)

Documento enviado para assinatura ao(s): WILSON DA SILVA BORGES.  
Para verificar a(s) assinatura(s), utilize o seu validador preferencial.  
e-CAM | PROCESSO ELETRÔNICO | <<<>>>DOCUMENTO OFICIAL<<<>>> DATA / HORA: 06/10/2025 08:37:14 | CÂMARA MUNICIPAL DE VOTUPORANGA/SP.  
CHAVE DE ACESSO: PROTM-300045-6A0U0F-4E1U11 | Para validar acesse nosso Portal em: <http://www.camaravotuporanga.sp.gov.br>.





# VIVEIRO SANTA ROSA

## PROJETO & PAISAGISMO

SERVIÇOS DE JARDINAGEM, PRODUÇÃO E COMÉRCIO DE PLANTAS ORNAMENTAIS, PALMEIRAS IMPERIAIS, TÂMARAS, COQUEIROS, JABUTICABEIRAS, ENTRES OUTRAS.

LE ANDRO ERICK DIAS FLORICULTURA  
AV 9 DE JULHO, 2947 - SAN REMO VOTUPORANGA -SP CEP: 15502-051  
CNPJ: 27.964.544/0001-20 FONE: 17 99199-8215

<b>Cliente</b>	CAMARA MUNICIPAL VOTUPORANGA	<b>DATA</b>	24/09/2025
<b>Endereço</b>		<b>Bairro</b>	
<b>Cidade</b>		<b>Fone</b>	
<b>Inscr. Estadual</b>		<b>CNPJ</b>	

Quant.	Descrição		V.Unitário	Total
4,00	DASILIRIUM 1 MT	UN	R\$ 350,00	R\$ 1.400,00
21,00	AGAVE PALITO 40 CM	UN	R\$ 55,00	R\$ 1.155,00
30,00	CROTON AMARELO 1 MT	UN	R\$ 130,00	R\$ 3.900,00
21,00	CROTON VERMELHO 1 MT	UN	R\$ 130,00	R\$ 2.730,00
70,00	AGAPHANTO 45 CM	UN	R\$ 8,00	R\$ 560,00
80,00	MT SEPARADOR PRETO	MT	R\$ 4,00	R\$ 320,00
12,00	GRAMA AMENDOIM	M2	R\$ 187,50	R\$ 2.250,00
65,00	GRAMA ESMERALDA	M2	R\$ 19,00	R\$ 1.235,00
22,00	SEIXO RIO 1	MT	R\$ 44,00	R\$ 968,00
30,00	PEDRISCO BRANCO 2	MT	R\$ 110,00	R\$ 3.300,00
500,00	TERRA VEGETAL 20 KG	KG	R\$ 1,25	R\$ 625,00
52,00	MANTA	MT	R\$ 9,00	R\$ 468,00
83,00	CALCARIO	KG	R\$ 3,00	R\$ 249,00
1	EXECUÇÃO		R\$ 1.500,00	R\$ 1.500,00
<b>991,00</b>			<b>TOTAL R\$</b>	<b>R\$ 20.660,00</b>

Documento enviado para assinatura ao(s): WILSON DA SILVA BORGES.

Para verificar a(s) assinatura(s), utilize o seu validador preferencial.

e-CAM | PROCESSO ELETRÔNICO | <<<<>>DOCUMENTO OFICIAL<<<<>> DATA / HORA: 06/10/2025 08:37:14 | CÂMARA MUNICIPAL DE VOTUPORANGA/SP.

CHAVE DE ACESSO: PROTM-300045-6A0U0F-4E1U11 | Para validar acesse nosso Portal em: <http://www.camaravotuporanga.sp.gov.br>.



Assunto **ORÇAMENTO PAISAGISMO - Câmara Municipal de Votuporanga Cotação Nº.: 00084/25**  
De gisele lemes <giselebizo@outlook.com>  
Para Câmara Municipal de Votuporanga <compras@camaravotuporanga.sp.gov.br>  
Data 2025-09-24 15:12



- CAMARA MUNICIPAL ATUAL.pdf(~564 KB)

Documento enviado para assinatura ao(s): WILSON DA SILVA BORGES.  
Para verificar a(s) assinatura(s), utilize o seu validador preferencial.  
e-CAM | PROCESSO ELETRÔNICO | <<<>>>DOCUMENTO OFICIAL<<<>>> DATA / HORA: 06/10/2025 08:37:14 | CÂMARA MUNICIPAL DE VOTUPORANGA/SP.  
CHAVE DE ACESSO: PROTМ-300045-6A0U0F-4E1U11 | Para validar acesse nosso Portal em: <http://www.camaravotuporanga.sp.gov.br>.





Assunto **orçamento**  
De Silvia Dalto <daltopaisagismo@gmail.com>  
Para <compras@camaravotuporanga.sp.gov.br>  
Data 2025-09-26 13:31



- ORÇAMENTO CÂMARA-plantas.pdf(~3,7 MB)

A venda pode ser efetuada separada da mão de obra e caso contrate mão de obra à parte, posso indicar jardineiros e incluo o valor cobrado na minha nota, com valor de 20% da mão de obra cobrada pelo jardineiro contratado.

--

Silvia Dalto - arqta e paisagista  
Face e Insta: Natureza Paisagismo  
F: 16 981914283  
Wats: 17 997626257  
Flora: 17 34212361

Documento enviado para assinatura ao(s): WILSON DA SILVA BORGES.  
Para verificar a(s) assinatura(s), utilize o seu validador preferencial.  
e-CAM | PROCESSO ELETRÔNICO | <<<<>>DOCUMENTO OFICIAL<<<>>> DATA / HORA: 06/10/2025 08:37:14 | CÂMARA MUNICIPAL DE VOTUPORANGA/SP.  
CHAVE DE ACESSO: PROTМ-300045-6A0U0F-4E1U11 | Para validar acesse nosso Portal em: <http://www.camaravotuporanga.sp.gov.br>.



Assunto **Re: orçamento**  
De Silvia Dalto <daltopaisagismo@gmail.com>  
Para <compras@camaravotuporanga.sp.gov.br>  
Data 2025-09-26 13:52



- ORÇAMENTO CÂMARA-plantas-.pdf(~3,7 MB)

corrigido

Em sex., 26 de set. de 2025 às 13:31, Silvia Dalto <[daltopaisagismo@gmail.com](mailto:daltopaisagismo@gmail.com)> escreveu:

A venda pode ser efetuada separada da mão de obra e caso contrate mão de obra à parte, posso indicar jardineiros e incluso o valor cobrado na minha nota, com valor de 20% da mão de obra cobrada pelo jardineiro contratado.

--

Silvia Dalto - arqta e paisagista  
Face e Insta: Natureza Paisagismo  
F: 16 981914283  
Wats: 17 997626257  
Flora: 17 34212361

--

Silvia Dalto - arqta e paisagista  
Face e Insta: Natureza Paisagismo  
F: 16 981914283  
Wats: 17 997626257  
Flora: 17 34212361

Documento enviado para assinatura ao(s): WILSON DA SILVA BORGES.  
Para verificar a(s) assinatura(s), utilize o seu validador preferencial.  
e-CAM | PROCESSO ELETRÔNICO | <<<<>>DOCUMENTO OFICIAL<<<<>> DATA / HORA: 06/10/2025 08:37:14 | CÂMARA MUNICIPAL DE VOTUPORANGA/SP.  
CHAVE DE ACESSO: PROTМ-300045-6A0U0F-4E1U11 | Para validar acesse nosso Portal em: <http://www.camaravotuporanga.sp.gov.br>.





Câmara Municipal de Votuporanga  
Referente a repaginação paisagismo fachada  
A/c sr. Wilson.

Prezados clietnes, segue orçamento solicitado.

## REFERENCIAL PARA COTAÇÃO DE PREÇOS

### 1. DESCRIÇÃO DO OBJETO:

**1.1. Objeto da Demanda:** Contratação de empresa especializada na execução de serviços de paisagismo para implantação do novo layout paisagístico no canteiro frontal da Câmara Municipal de Votuporanga, localizado na confluência das Ruas Pará e Venezuela, conforme projeto técnico previamente aprovado, cabendo à contratada o fornecimento integral de todos os materiais, insumos, mão de obra, ferramentas e equipamentos necessários à fiel execução do projeto.

### 1.2. Detalhamento da composição do objeto:

GRUPO 01 (ÚNICO)					
ITEM	DESCRIÇÃO	UND	QUANT	VALOR UNIT.	VALOR TOTAL
01	<b>DASIRÍLIO 110 CM</b> Dasylirion acrotrichum; altura da muda entre 100 e 110 cm.	UN	04	500,00	R\$ 2.000,00
02	<b>AGAVE PALITO 40 CM</b> Agave geminiflora; altura da muda entre 35 e 40 cm.	UN	21	R\$ 80,00	R\$ 1.680,00

Documento enviado para assinatura ao(s): WILSON DA SILVA BORGES.  
Para verificar a(s) assinatura(s), utilize o seu validador preferencial.

e-CAM | PROCESSO ELETRÔNICO | DOCUMENTO OFICIAL <<<<<<>>>> DATA / HORA: 06/10/2025 08:37:14 | CÂMARA MUNICIPAL DE VOTUPORANGA/SP.  
CHAVE DE ACESSO: PROTM-300045-6A0U0F-4E1U11 | Para validar acesse nosso Portal em: <http://www.camaravotuporanga.sp.gov.br>.

03	<b>CROTON AMARELO 110 CM</b> Codiaeum variegatum; com folhagem larga em formato oval, com coloração predominantemente amarela e detalhes em verde; altura da muda entre 100 e 110 cm.	UN	30	R\$ 220,00	R\$ 6.600,00
04	<b>CROTON VERMELHO 110 CM</b> Codiaeum variegatum; com folhagem larga em formato oval, com coloração predominantemente vermelha e detalhes em verde; altura da muda entre 100 e 110 cm.	UN	21	R\$ 220,00	R\$ 4.620,00
05	<b>AGAPANTO 15 CM</b> Agapanthus africanus	UN	70	R\$ 3,90	R\$ 273,00
06	<b>LIMITADOR SEPARADOR DE GRAMA VERDE</b> Feito em plástico flexível na cor preta; altura de 11cm	METRO LINEAR	80	R\$ 3,00	R\$ 240,00
07	<b>GRAMA AMENDOIN</b> Arachis repens 12 m <sup>2</sup>	cxs	20	R\$ 30,00	R\$ 600,00
08	<b>GRAMA ESMERALDA</b> Zoysia japônica.	M2	65	R\$ 17,90	R\$ 1.163,50
09	<b>PEDRA SEIXO DE RIO MARROM TAMANHO NÚMERO 1 – 22 m2</b>	sacos	44	R\$ 20,00	R\$ 880,00
10	<b>BRITA BRANCO TAMANHO NÚMERO 2 ?</b> <b>30 m2</b>	Scs 30 kls	60	R\$ 50,00	R\$ 3.000,00
11	<b>MANTA GEOTEXTIL TIPO BIDIM</b> Com gramatura de no mínimo 200 g/m <sup>2</sup>	M2	52	R\$ 7,70	R\$ 400,40









<p>da superfície da terra até o final da copa.</p> <p>As espécies deverão ser plantadas em covas de acordo com o tamanho do torrão, procedido com cautela para evitar danos às mudas. Deverão ser removidos das covas todos os tipos de resíduos porventura encontrados, sendo os materiais existentes substituídos por terra de boa qualidade, preparada com substrato e calcário. No momento do plantio, caso a muda esteja protegida por envoltório, este deverá ser retirado cuidadosamente de forma a não desfazer o torrão. A muda será então posicionada no centro da cova e, após sua colocação, <b>a terra deverá ser comprimida com soquetes de madeira e JAMAIS com os pés</b>, garantindo o correto acomodamento da planta.</p> <p>Após o plantio, a CONTRATADA ficará responsável pela rega adequada de toda vegetação até a entrega oficial do paisagismo.</p> <p><b>A sobrevivência de todas as espécies escolhidas são de inteira responsabilidade da CMV, visto que algumas não são adequadas ao nosso clima, outras crescem acima de 2m de altura, não sendo adequado a poda por descaracterizar o formato e a beleza natural da espécie.</b></p>				
<p style="text-align: center;"><b>VALOR GLOBAL: R\$ 32.365,30</b></p> <p style="text-align: center;"><b>Mão de obra: R\$ 10.000,00.</b></p> <p style="text-align: center;"><b>Materiais: R\$ 22.365,30</b></p>				

1.3. Todas as mudas, gramas e demais insumos, bem como os serviços deverão ser entregues e realizados de acordo com este Termo de Referência e os projetos em anexo.

1.4. O contrato terá vigência de 30 (trinta) dias.

Documento enviado para assinatura ao(s): WILSON DA SILVA BORGES.

Para verificar a(s) assinatura(s), utilize o seu validador preferencial.

e-CAM | PROCESSO ELETRÔNICO | DOCUMENTO OFICIAL | DATA/HORA: 06/10/2025 08:37:14 | CÂMARA MUNICIPAL DE VOTUPORANGA/SP.

CHAVE DE ACESSO: PROTM-300045-6A0U0F-4E1U11 | Para validar acesse nosso Portal em: <http://www.camaravotuporanga.sp.gov.br>.





- 1.5. O prazo para entrega do objeto contratual é de 30 (trinta) dias corridos após a assinatura do contrato.
- 1.6. O início da execução contratual é imediato após a assinatura do contrato.
- 1.7. O objeto contratual será executado no canteiro frontal da Câmara Municipal de Votuporanga, localizado na confluência das Ruas Pará e Venezuela.
- 1.8. O pagamento será realizado após 15 (quinze) dias, contados a partir do recebimento definitivo do objeto e da(s) Nota(s) Fiscal(is), através de depósito ou boleto bancário.
- 1.9. Segue em anexo:
  1. FOLHA 1 DO PROJETO DE PAISAGISMO- LAYOUT DO PAISAGISMO;
  2. FOLHA 2 DO PROJETO DE PAISAGISMO- PROJETO COM MEDIDAS;
  3. IMAGEM 3D DA CONCEPÇÃO FINAL DO PAISAGISMO;
  4. IMAGENS DO ESTADO ATUAL DO CANTEIRO.
- 1.10. Caso a proponente julgue necessário realizar uma visita técnica para precificar melhor a proposta, deverá ser realizado agendamento prévio.
- 1.11. A proposta deverá abranger todo o grupo de tens.

OBS. O VALOR DAS PLANTAS NÃO ESTÁ VINCULADO AO VALOR DA MÃO DE OBRA, PODENDO SER ADQUIRIDO DE FORMA SEPARADA.

OBS. NÃO NOS RESPONSABILIZAMOS PELA SAÚDE E PEGA DA VEGETAÇÃO PROPOSTA.

Documento enviado para assinatura ao(s): WILSON DA SILVA BORGES.

Para verificar a(s) assinatura(s), utilize o seu validador preferencial.

e-CAM | PROCESSO ELETRÔNICO | <<<<>> DOCUMENTO OFICIAL <<<<>> DATA / HORA: 06/10/2025 08:37:14 | CÂMARA MUNICIPAL DE VOTUPORANGA/SP.  
CHAVE DE ACESSO: PROT-300045-6A0U0F-4E1U11 | Para validar acesse nosso Portal em: <http://www.camaravotuporanga.sp.gov.br>.



Votuporanga, 25/09/2025.

NATUREZA PAISAGISMO

Silvia Dalto – arquiteta paisagista  
“Há 35 anos plantando ideais”

DASYLIRION ACROTRICHUM-----	4 UNIDADES
AGAVE PALITO-----	21 UNIDADES
CROTON AMARELO -----	30 UNIDADES
CROTON VERMELHO -----	21 UNIDADES
AGAPANTO-----	70 UNIDADES
SEPARADOR	
GRAMA AMENDOIN -----	12m <sup>2</sup>
GRAMA	65m <sup>2</sup>
PEDRA DE RIO-----	22m <sup>2</sup>
PEDRA BRANCA-----	30m <sup>2</sup>
MANTA	52m <sup>2</sup>

Obs. a manta bidin será usada nos locais aonde se usará pedra branca e pedra rio

Documento enviado para assinatura ao(s): WILSON DA SILVA BORGES.

Para verificar a(s) assinatura(s), utilize o seu validador preferencial.

e-CAM | PROCESSO ELETRÔNICO | <<<>>>DOCUMENTO OFICIAL<<<>>> DATA / HORA: 06/10/2025 08:37:14 | CÂ MARA MUNICIPAL DE VOTUPORANGA/SP.

CHAVE DE ACESSO: PROT-300045-6A0U0F-4E1U11 | Para validar acesse nosso Portal em: <http://www.camaravotuporanga.sp.gov.br>.

Agave Palito - 21 unid.  
(Agave geminiflora)



Cróton Amarelo - 30 unid.  
(Codiaeum variegatum)



Agapanto - 70 unid.  
(Agapanthus africanus)



Gramma Amendoin  
(Arachis repens)

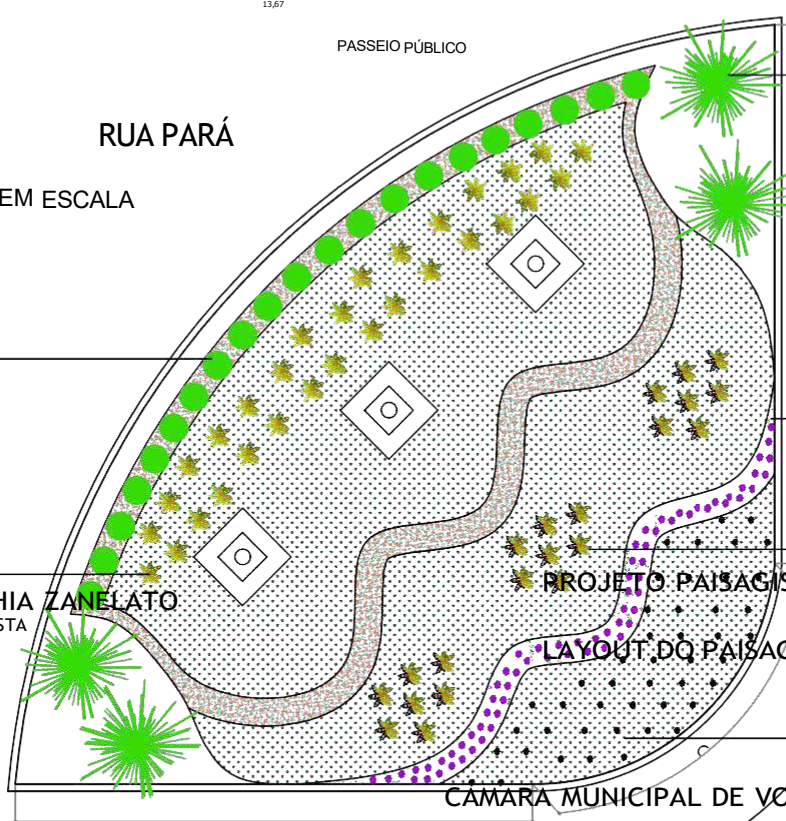

RUA PARÁ

SEM ESCALA

PASSEIO PÚBLICO

PASSEIO PÚBLICO

RUA VENEZUELA

PROJETO PAISAGISMO

LAYOUT DO PAISAGISMO

CÂMARA MUNICIPAL DE VOTUPORANGA



VINICIUS DIAS SUDÁHIA ZANELATO  
ARQUITETO E URBANISTA  
Cau: A178380-7

RRT : 160429995

Documento enviado para assinatura ao(s): WILSON DA SILVA BORGES.  
Para verificar a(s) assinatura(s), utilize o seu validador preferencial  
e-CAM | PROCESSO ELETRÔNICO | <<<<<>>>> DOCUMENTO OFICIAL <<<<<>>>> DATA/HORA: 06/10/2025 08:37:14 | CÂMARA MUNICIPAL DE VOTUPORANGA/SP.  
CHAVE DE ACESSO: PROT.M-300045-6A0U0F-4E1U11 | Para validar acesse nosso Portal em: <http://www.camaravotuporanga.sp.gov.br>.





RUA PARÁ

RUA VENEZUELA

PROJETO  
Escala 1:200

VINICIUS DIAS SUDÁHIA ZANELATO  
ARQUITETO E URBANISTA  
Cau: A178380-7

PROJETO PAISAGISMO  
PROJETO COM MEDIDAS

FOLHA 22

RRT : 160429995

CAMARA MUNICIPAL DE VOTUPORANGA

Documento enviado para assinatura ao(s): WILSON DA SILVA BORGES.  
Para verificar a(s) assinatura(s), utilize o seu validador preferencial.  
e-CAM | PROCESSO ELETRÔNICO | <<<<<>>> DOCUMENTO OFICIAL <<<<<>>> DATA / HORA: 06/10/2025 08:37:14 | CÂMARA MUNICIPAL DE VOTUPORANGA/SP.  
CHAVE DE ACESSO: PROTM-300045-6A0U0F-4E1U11 | Para validar acesse nosso Portal em: <http://www.camaraevotuporanga.sp.gov.br>.





Documento enviado para assinatura ao(s): WILSON DA SILVA BORGES.

Para verificar a(s) assinatura(s), utilize o seu validador preferencial.

e-CAM | PROCESSO ELETRÔNICO | <<<<>>DOCUMENTO OFICIAL<<<>> DATA / HORA: 06/10/2025 08:37:14 | CÂ MARA MUNICIPAL DE VOTUPORANGA/SP.

CHAVE DE ACESSO: PROTM-300045-6A0U0F-4E1U1I | Para validar acesse nosso Portal em: <http://www.camaravotuporanga.sp.gov.br>.



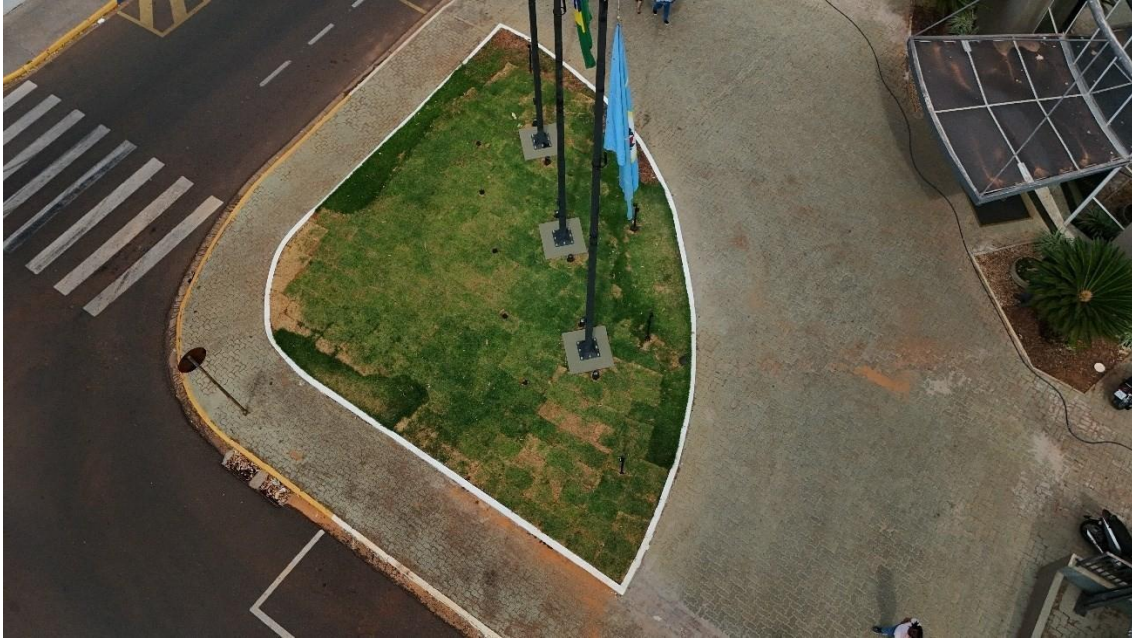

Documento enviado para assinatura ao(s): WILSON DA SILVA BORGES.

Para verificar a(s) assinatura(s), utilize o seu validador preferencial.

e-CAM | PROCESSO ELETRÔNICO | <<<>>DOCUMENTO OFICIAL<<<>> DATA / HORA: 06/10/2025 08:37:14 | CÂMARA MUNICIPAL DE VOTUPORANGA/SP.

CHAVE DE ACESSO: PROTM-300045-6A0U0F-4E1U11 | Para validar acesse nosso Portal em: <http://www.camaravotuporanga.sp.gov.br>.



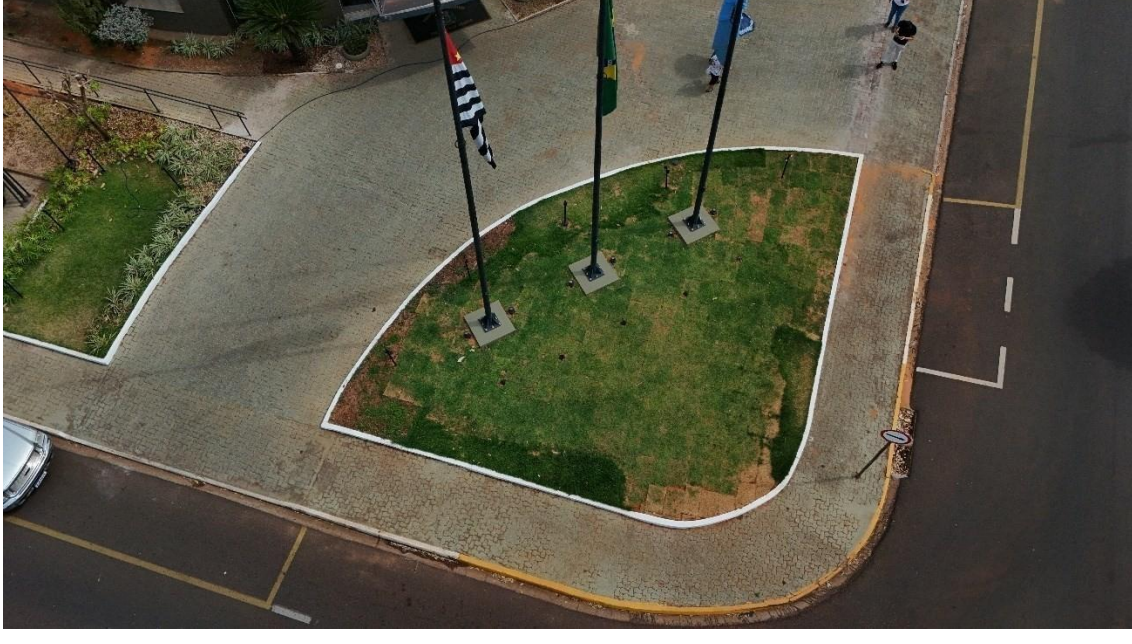

Documento enviado para assinatura ao(s): WILSON DA SILVA BORGES.

Para verificar a(s) assinatura(s), utilize o seu validador preferencial.

e-CAM | PROCESSO ELETRÔNICO | <<<<>> DOCUMENTO OFICIAL <<<>> DATA / HORA: 06/10/2025 08:37:14 | CÂ MARA MUNICIPAL DE VOTUPORANGA/SP.

CHAVE DE ACESSO: PROTM-300045-6A0U0F-4E1U11 | Para validar acesse nosso Portal em: <http://www.camaravotuporanga.sp.gov.br>.



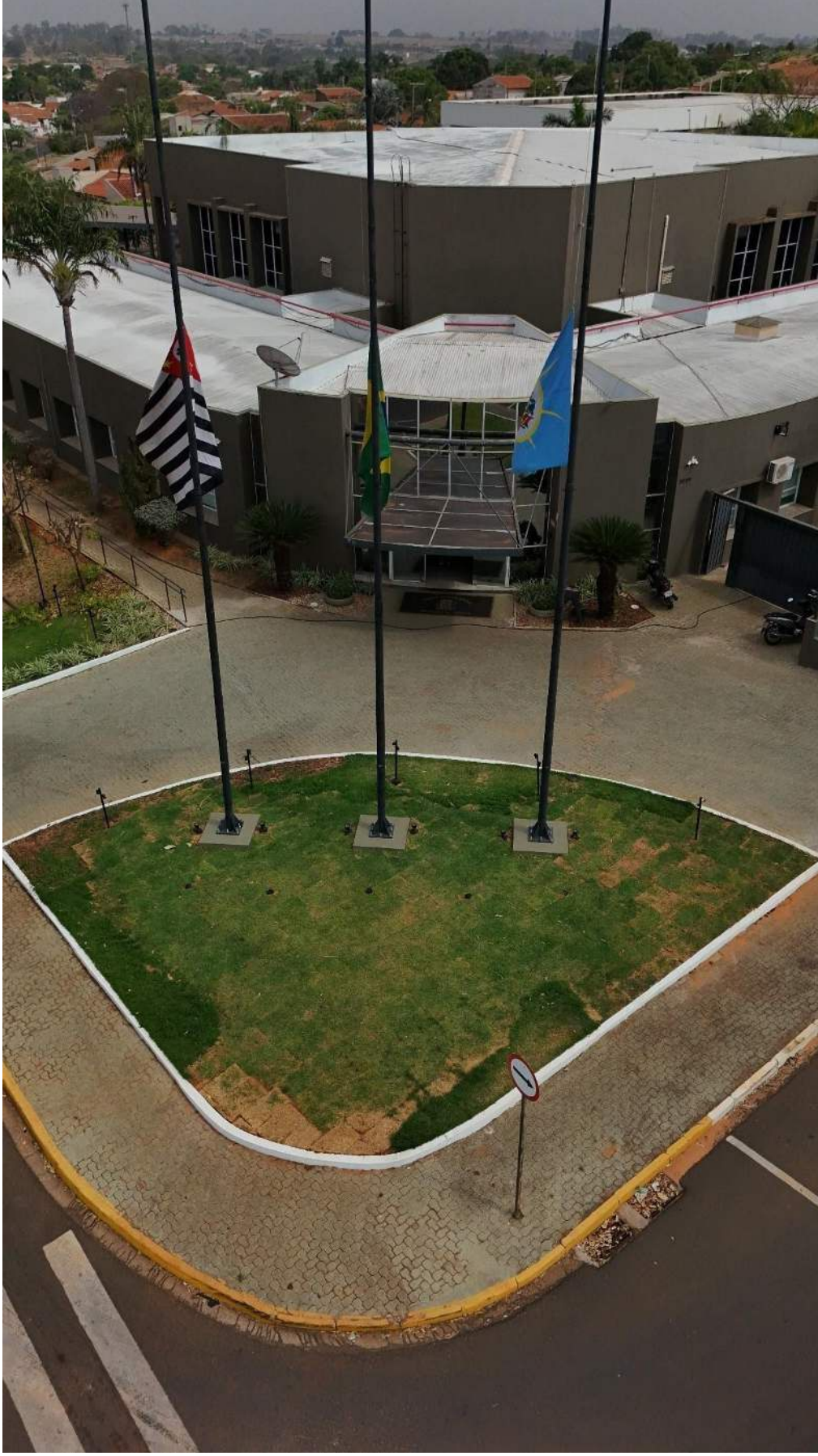

Documento enviado para assinatura ao(s): WILSON DA SILVA BORGES.  
Para verificar a(s) assinatura(s), utilize o seu validador preferencial.  
e-CAM | PROCESSO ELETRÔNICO | <<<<>> DOCUMENTO OFICIAL <<<<>> DATA / HORA: 06/10/2025 08:37:14 | CÂ MARA MUNICIPAL DE VOTUPORANGA/SP.  
CHAVE DE ACESSO: PROTM-300045-6A0U0F-4E1U11 | Para validar acesse nosso Portal em: <http://www.camaravotuporanga.sp.gov.br>.



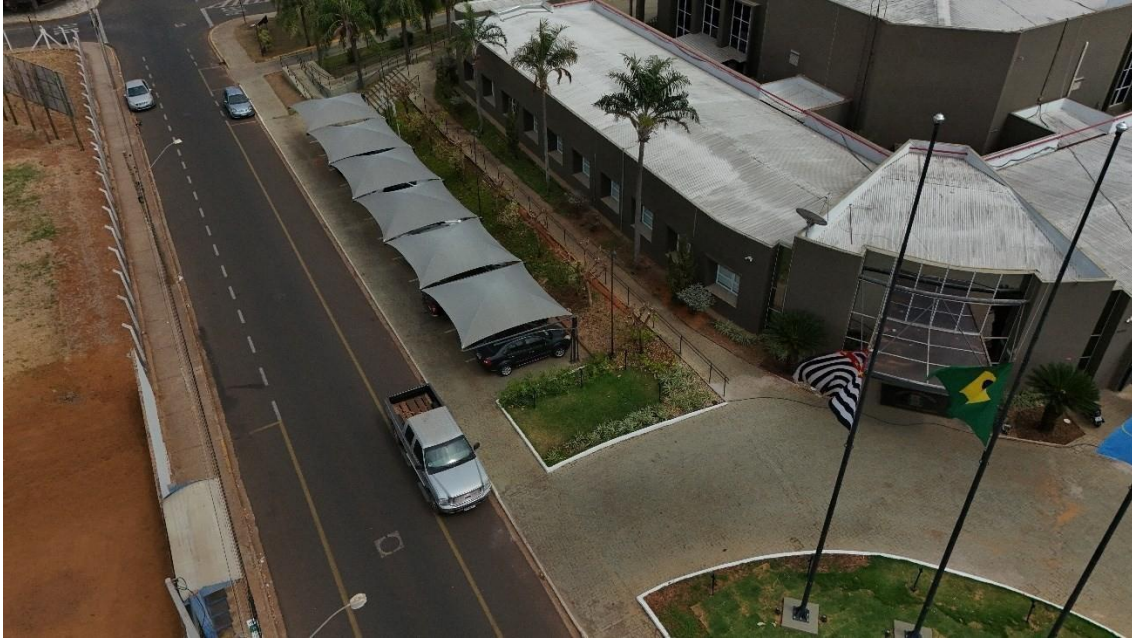
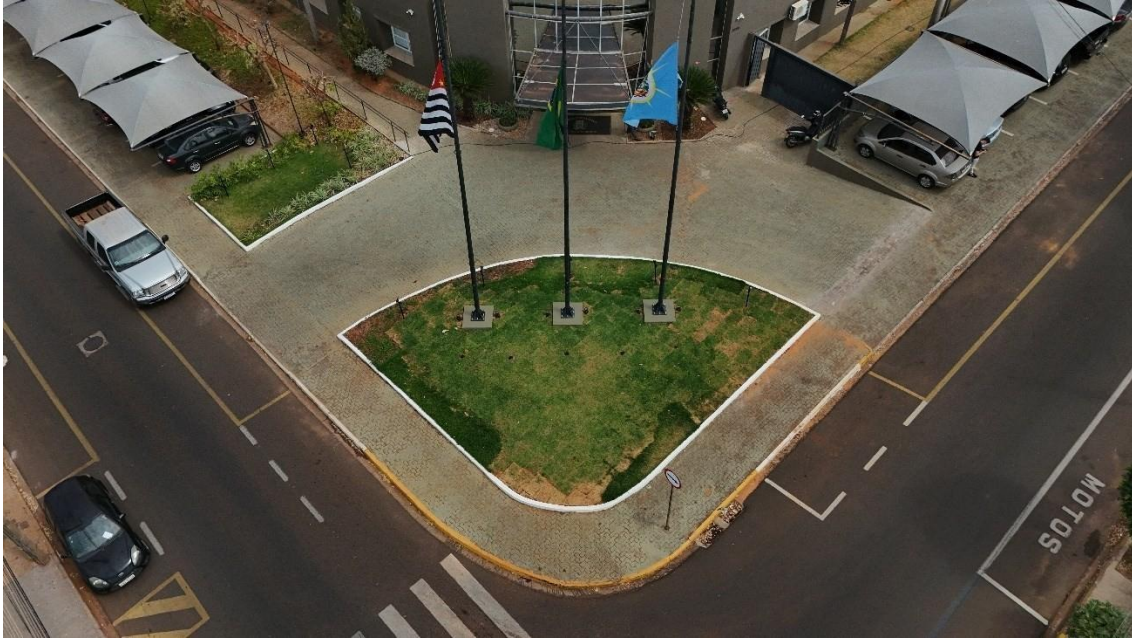

Documento enviado para assinatura ao(s): WILSON DA SILVA BORGES.

Para verificar a(s) assinatura(s), utilize o seu validador preferencial.

e-CAM | PROCESSO ELETRÔNICO | <<<<>>DOCUMENTO OFICIAL<<<>> DATA / HORA: 06/10/2025 08:37:14 | CÂ MARA MUNICIPAL DE VOTUPORANGA/SP.

CHAVE DE ACESSO: PROTM-300045-6A0U0F-4E1U11 | Para validar acesse nosso Portal em: <http://www.camaravotuporanga.sp.gov.br>.





Documento enviado para assinatura ao(s): WILSON DA SILVA BORGES.

Para verificar a(s) assinatura(s), utilize o seu validador preferencial.

e-CAM | PROCESSO ELETRÔNICO | <<<>>>DOCUMENTO OFICIAL<<<>>> DATA / HORA: 06/10/2025 08:37:14 | CÂ MARA MUNICIPAL DE VOTUPORANGA/SP.

CHAVE DE ACESSO: PROTM-300045-6A0U0F-4E1U11 | Para validar acesse nosso Portal em: <http://www.camaravotuporanga.sp.gov.br>.

