

SITUAÇÃO CONFORME LOTEAMENTO APROVADO

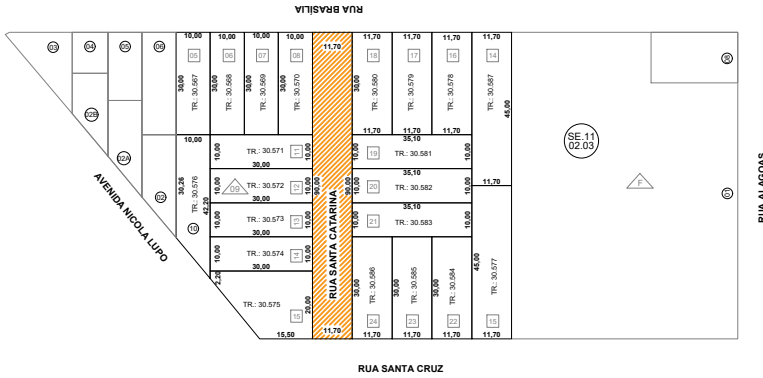

SITUAÇÃO APÓS A DESAFETAÇÃO E ANTERIOR A AFETAÇÃO E ABERTURA DE MATRICULAS

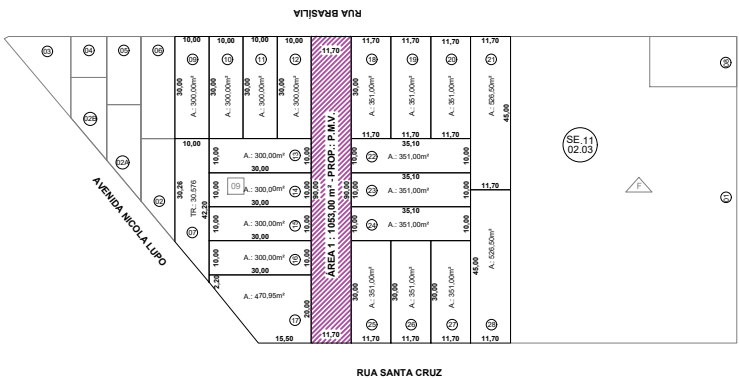

SITUAÇÃO APÓS A AFETAÇÃO E ABERTURA DE MATRICULAS

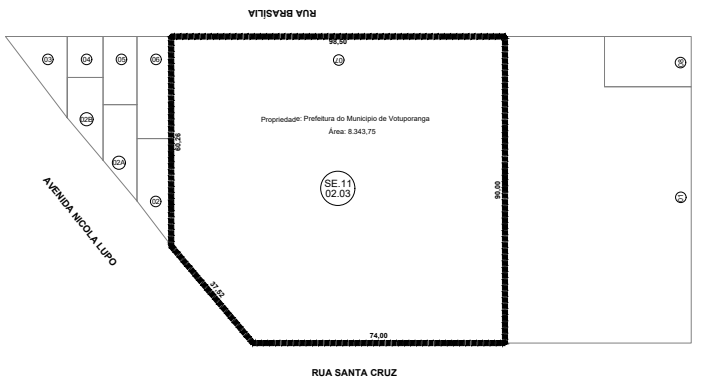

SITUAÇÃO APÓS O AGRUPAMENTO



QUANTIDADE DE ÁREAS	
DISTRIBUIÇÃO ATUAL	
ÁREA 1	1
ÁREA 2	1
ÁREA 3	1
ÁREA 4	1
ÁREA 5	1
ÁREA 6	1
ÁREA 7	1
ÁREA 8	1
ÁREA 9	1
ÁREA 10	1
ÁREA 11	1
ÁREA 12	1
ÁREA 13	1
ÁREA 14	1
ÁREA 15	1
ÁREA 16	1
ÁREA 17	1
ÁREA 18	1
ÁREA 19	1
ÁREA 20	1
ÁREA 21	1
ÁREA 22	1
ÁREA 23	1
ÁREA 24	1
ÁREA 25	1
ÁREA 26	1
ÁREA 27	1
ÁREA 28	1
ÁREA 29	1
ÁREA 30	1
ÁREA 31	1
ÁREA 32	1
ÁREA 33	1
ÁREA 34	1

SITUAÇÃO APÓS O AGRUPAMENTO	
ÁREA 1	1
ÁREA 2	1
ÁREA 3	1
ÁREA 4	1
ÁREA 5	1
ÁREA 6	1
ÁREA 7	1
ÁREA 8	1
ÁREA 9	1
ÁREA 10	1
ÁREA 11	1
ÁREA 12	1
ÁREA 13	1
ÁREA 14	1
ÁREA 15	1
ÁREA 16	1
ÁREA 17	1
ÁREA 18	1
ÁREA 19	1
ÁREA 20	1
ÁREA 21	1
ÁREA 22	1
ÁREA 23	1
ÁREA 24	1
ÁREA 25	1
ÁREA 26	1
ÁREA 27	1
ÁREA 28	1
ÁREA 29	1
ÁREA 30	1
ÁREA 31	1
ÁREA 32	1
ÁREA 33	1
ÁREA 34	1

PREFEITURA DE VOTUPORANGA SECRETARIA DE PLANEJAMENTO

PROJETO DE URBANISMO FOLHA ÚNICA

ASSUNTO: AGRUPAMENTO DE LOTE URBANO
 LOCAL: RUA BRASILHA, LADO PAR
 LOTEAMENTO: VILA LUPO
 CADASTRO PRETENDIDO: SE 11.02.03.07
 TRANSCRIÇÕES: 30.567 ATE 30.589
 PROPRIETÁRIO: PREFEITURA DO MUNICÍPIO DE VOTUPORANGA

VEDE AD LADO	PREFEITURA DO MUNICÍPIO DE VOTUPORANGA JOSÉ ROBERTO SILVA
VEDE AD LADO	An' Rafaela Costa Perrelli DATA: 07/10/2021
DESIGNO	RAFAEL DOS REIS

SEF: DATA: 04/11/2021 DESIGNO: RAFAEL DOS REIS

Site: www.votuporanga.sp.gov.br | Rua Para. 327 - Fone: (17) 3405-9700 - Votuporanga-SP

