

- LEGENDA**
- RIJAS PRINCIPALIS
 - RODOVIAS
 - FERROVIA
 - RIOS
 - PERIMETRO URBANO
 - PERIMETRO TERRITORIAL
 - MACROZONA URBANA
 - MACROZONA RURAL

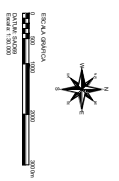

ALTERA A LEI COMP. N° 560/2024
MACROZONAS E
PERIMETRO URBANO

MAPA 01

CONT. BAYONA

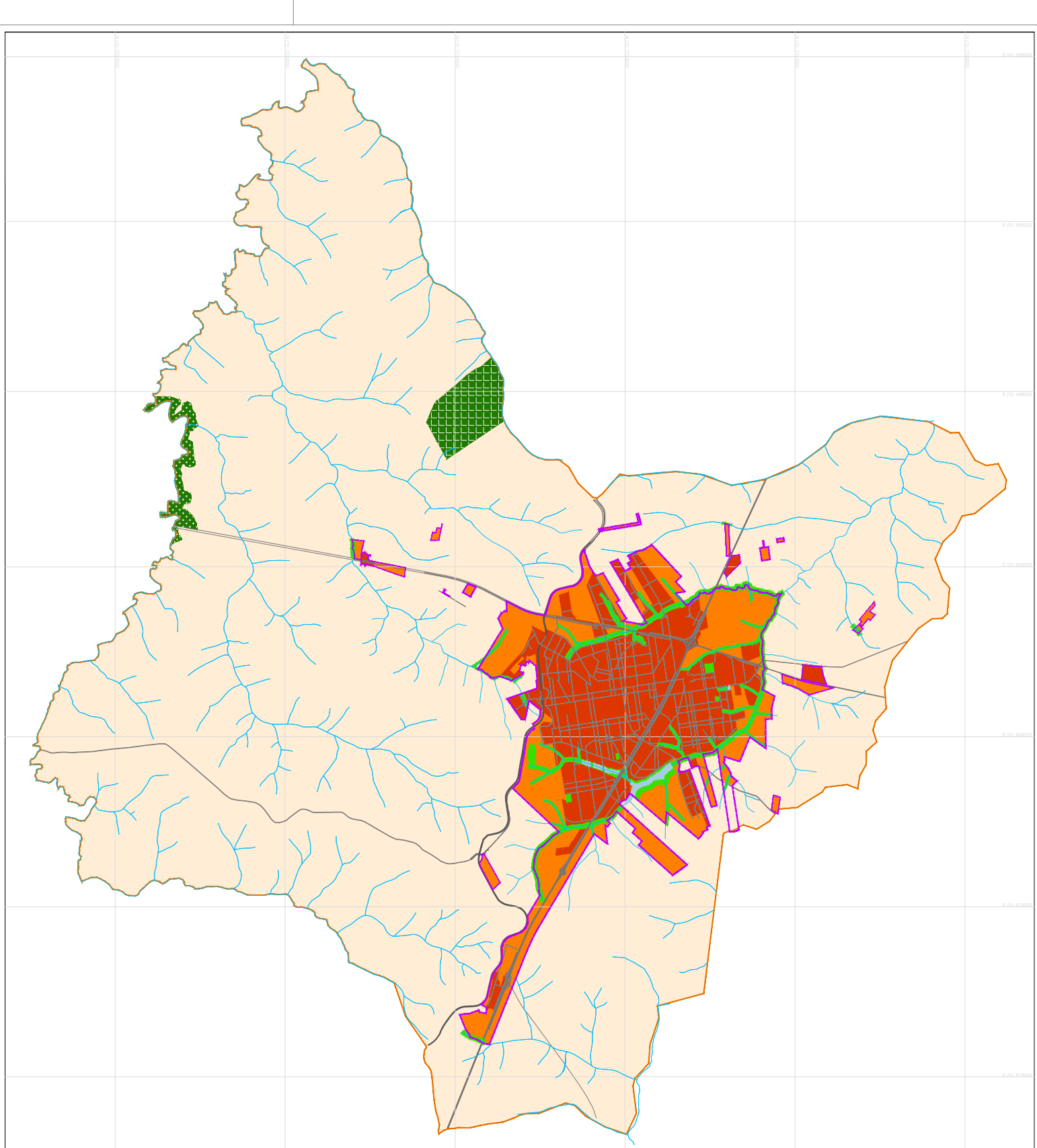

LEGENDA

- RIAS PRINCIPAIS
- RODOVIAS
- FERROVIA
- RIOS
- PERIMETRO URBANO
- PERIMETRO TERRITORIAL

- MACROZONA URBANA
 - MACROZONA URBANA CONSOLIDADA
 - MACROZONA URBANA DE EXPANSÃO
 - MACROZONA URBANA DE PROTEÇÃO AMBIENTAL
- MACROZONA RURAL
 - MACROZONA RURAL DE PRODUÇÃO AGROPECUÁRIA
 - ZONA RURAL DE PRODUÇÃO AGROPECUÁRIA
 - MACROZONA RURAL DE CONSERVAÇÃO AMBIENTAL
 - ZONA RURAL DE CONSERVAÇÃO AMBIENTAL - AP7M
 - ZONA RURAL DE CONSERVAÇÃO AMBIENTAL - SÃO JOSÉ DOS SODRADOS

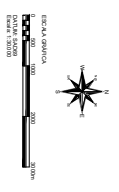

ALTERA A LEI COMP. Nº 560/2024
MACROÁREAS URBANAS
E RURAIS

MAPA 02

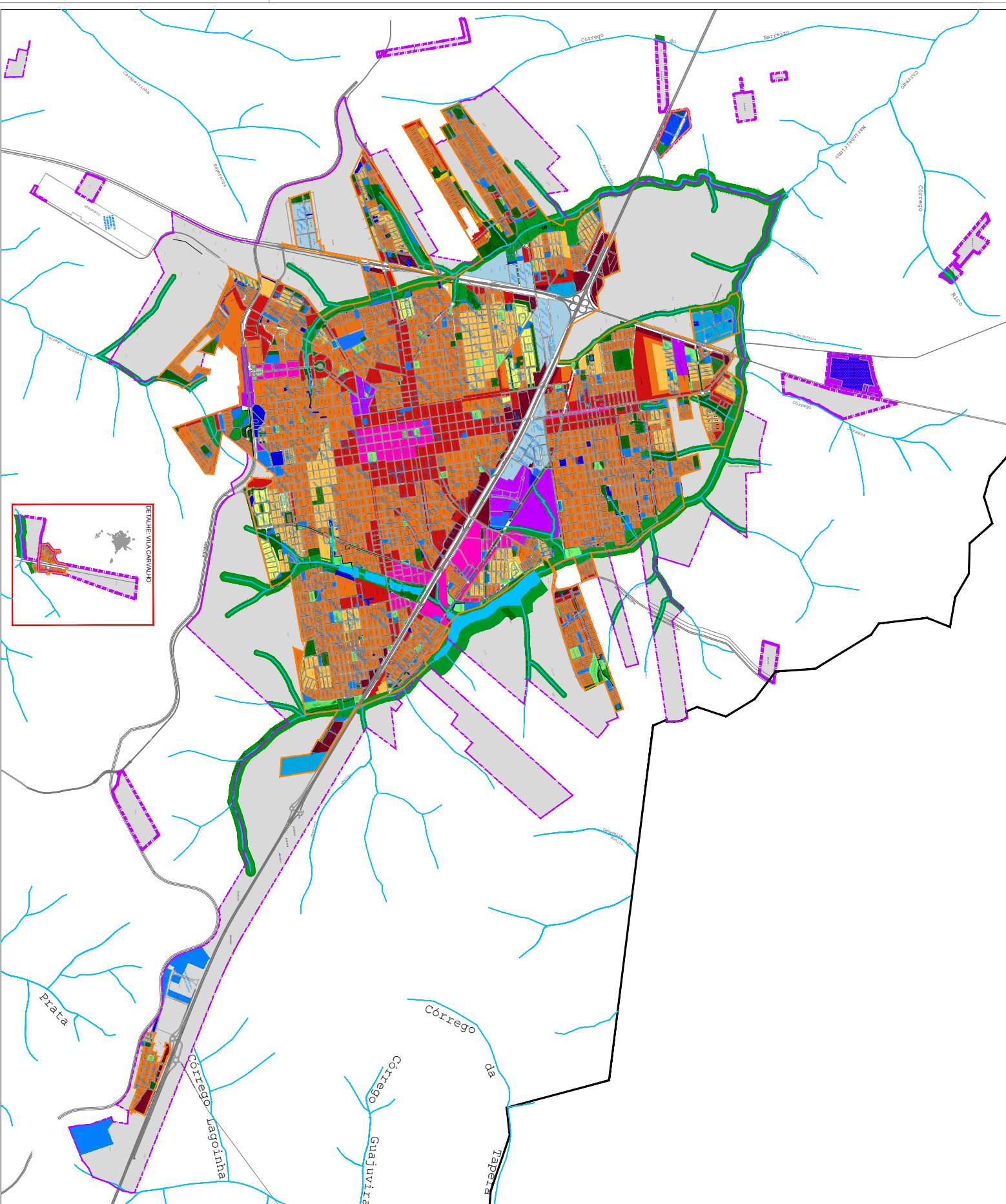

ALTERA A LEI COMP. Nº 550/2024
ZONEAMENTO DA MACROÁREA
URBANA CONSOLIDADA E MACROÁREA
URBANA DE PROTEÇÃO AMBIENTAL
MAPA 03

ESTADO DE MATO GROSSO DO SUL
 PREFEITURA MUNICIPAL DE VILA CARMO

ESCALA GRÁFICA
 1:10000
 0 200 400 600 800 1000
 METROS

LEGENDA

- Ruas
- Rodovias
- Ferrovias
- Perímetro Urbano Consolidado
- Perímetro Territorial
- Rios
- Áreas Verdes
- Reservas Ambientais
- Sistemas de Lazer
- Prças
- Áreas Institucionais
- Macrozona Urbana de Expansão

RESIDENCIAL

- ZER - Zona Estreitamente Residencial
- ZFR - Zona Predominantemente Residencial
- ZRM - Zona Residencial Mista

COMERCIAL

- ZCP - Zona de Comércio e Serviços Pesados
- ZCG - Zona de Comércio e Serviços Gerais
- ZCC - Zona de Comércio e Serviços Centrais

INDUSTRIAL

- ZPE - Zona dos Parques Empresariais
- ZIM - Zona de Indústrias Mistas

INSTITUCIONAL

- ZSI - Zona de Serviços Institucionais
- ZCA - Zonas de Cidades de Lazer

LAZER E PROTEÇÃO AMBIENTAL

- ZIP - Zona de Lazer e Proteção Ambiental

FONTE: IBGE/2010

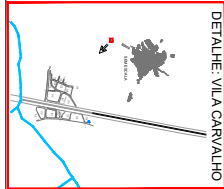
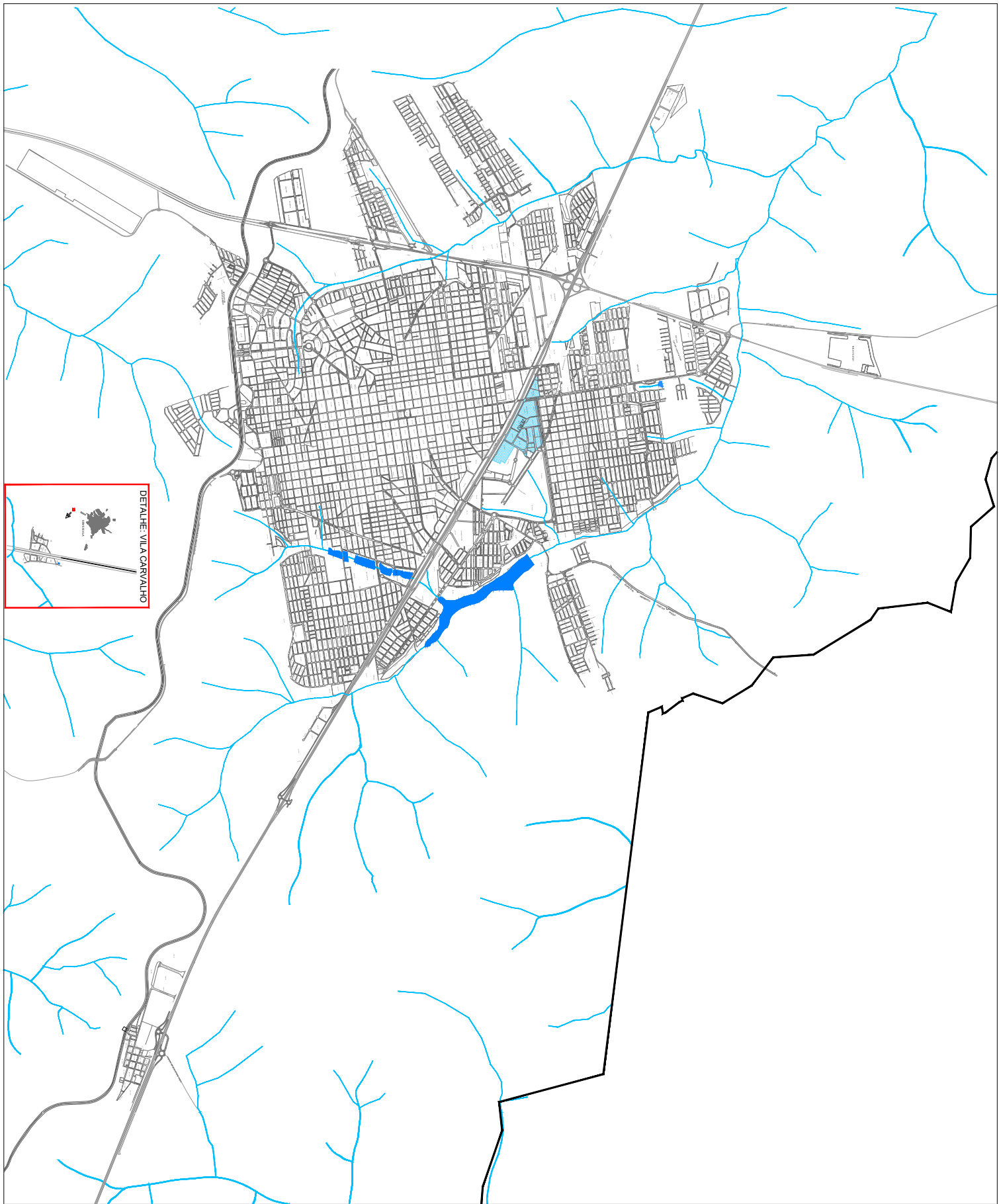

- LEGENDA**
- RUAS
 - RODOVIA
 - FERROVIA
 - RIOS
 - PERIMETRO TERRITORIAL
 - ZERU

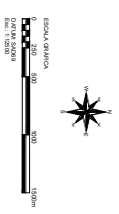

ALTEIRA A LEI COMP. N.º 550/2024

ZONA ESPECIAL DE
REFUNÇÃOALIZAÇÃO URBANA

MAPA 05

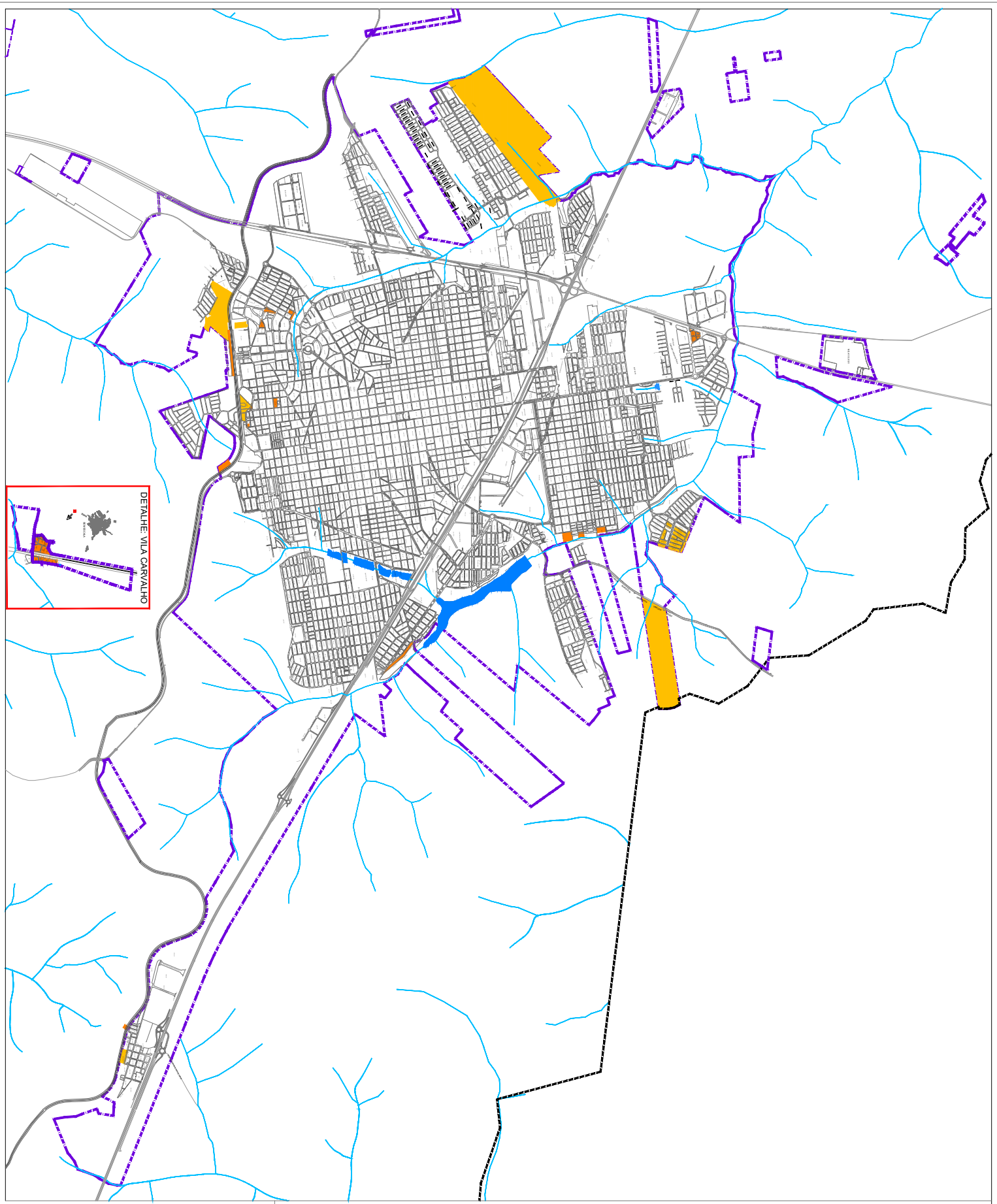

DETALHE VILA CARVALHO

LEGENDA

- RUAS
- RODOVIA
- FERROVIA
- RIOS
- PERIMETRO URBANO
- PERIMETRO TERRITORIAL
- ZIS 1
- ZIS 2



ALTERA A LEI COMP. Nº 550/2024

ZONA ESPECIAL DE INTERESSE SOCIAL

MAPA 06

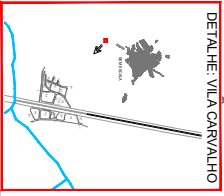
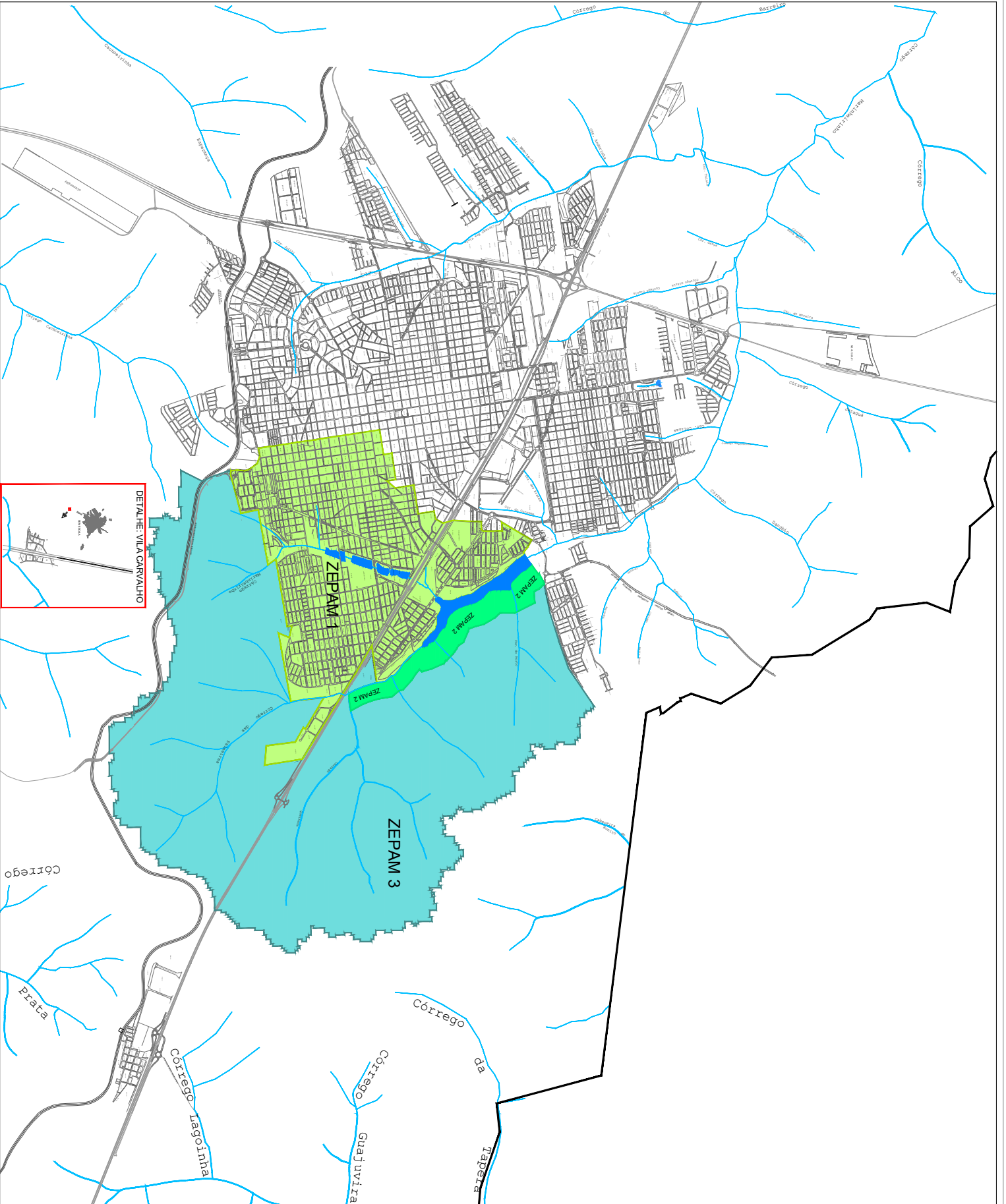

DETALHE: VILA CARVALHO

ALTERA A LEI COMP. Nº 530/2024
 ZONA ESPECIAL DE PROTEÇÃO AO
 MANANCIAL DE ABASTECIMENTO
 MAPA 07

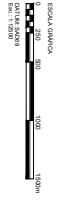

- LEGENDA**
- RUA
 - RODOVIA
 - FERROVIA
 - RIOS
 - PERIMETRO TERRITORIAL
 - ZEPAM 1
 - ZEPAM 2
 - ZEPAM 3

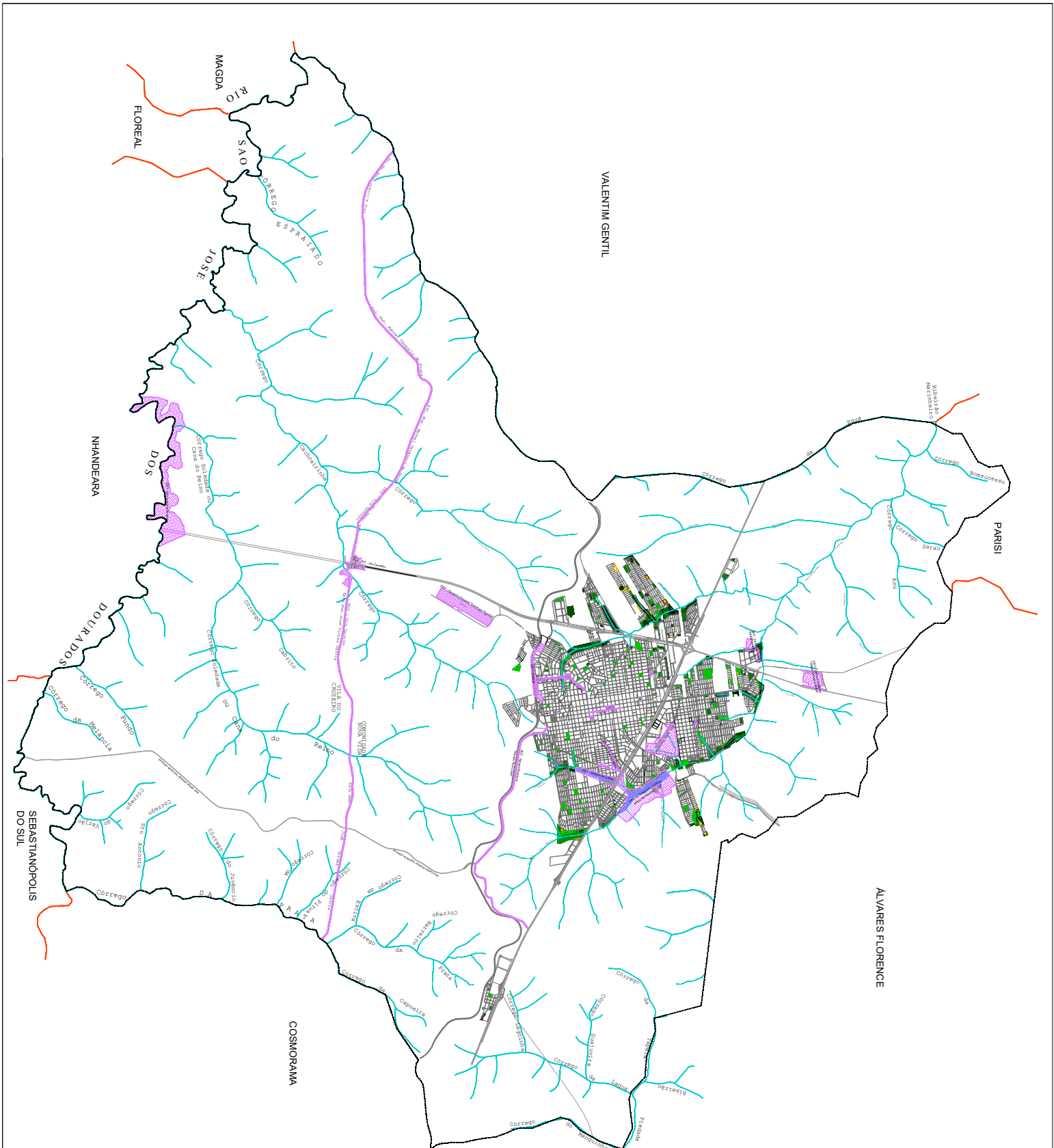

- LEGENDA**
- Ruas
 - Rodovias
 - Ferrovia
 - Perímetro Teritorial
 - Rios
 - ZET
 - APFs
 - Áreas Verdes
 - Reservas Ambientais
 - Sistemas de Lazer
 - Praças

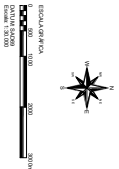

ALTERA A LEI COMP. Nº 580/2024

ZONA ESPECIAL DE INTERESSE TURÍSTICO

MAPA 08

FONTE: IBRAVIA/IBRA

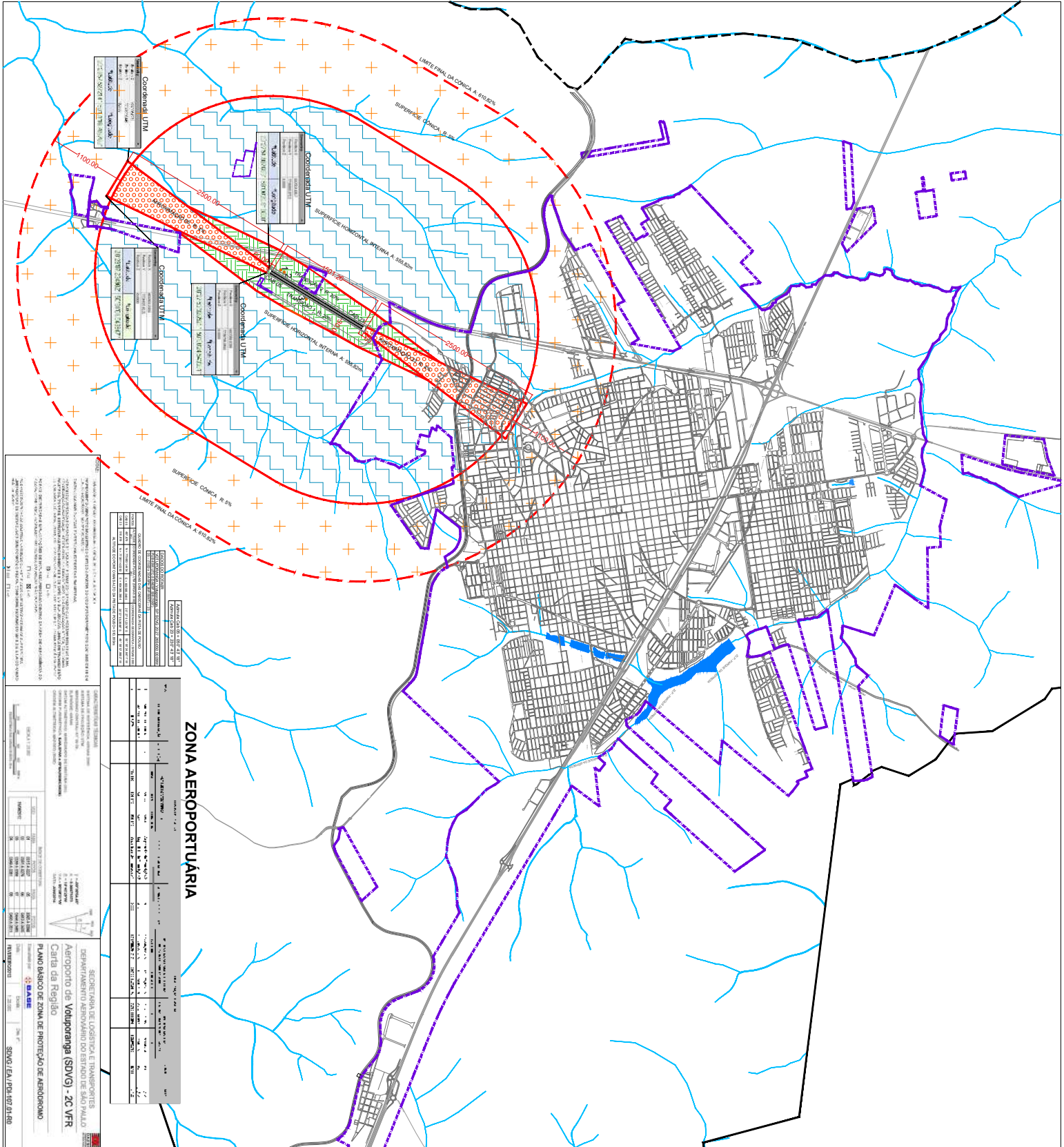

SECRETARIA DE LOGÍSTICA E TRANSPORTES
DEPARTAMENTO AERONÁUTICO DO ESTADO DE SÃO PAULO
Aeroporto de Volpomeniga (SDVG) - ZC VFR
Carta de Região
PLANO BÁSICO DE ZONA DE PROTEÇÃO DE AERODROMO

1 - AERODROMO
 2 - PERÍMETRO URBANO
 3 - PERÍMETRO TERRITORIAL

SECRETARIA DE LOGÍSTICA E TRANSPORTES
 DEPARTAMENTO AERONÁUTICO DO ESTADO DE SÃO PAULO
 Avenida Engenheiro Manoel de Barros, 100 - Vila Militar - São Paulo - SP
 CEP: 05080-000
 Fone: (11) 3061-1000
 E-mail: saopaulo@anac.gov.br

PROJETO: ZONA DE PROTEÇÃO DE AERODROMO - ZONA AEROPORTUÁRIA
 DATA: 15/08/2024
 ESCALA: 1:50.000
 AUTORES: [NOME DO ARQUITETO]
 REVISÃO: [NOME DO ARQUITETO]
 APROVAÇÃO: [NOME DO ARQUITETO]

ZONA AEROPORTUÁRIA

PROTEÇÃO	TIPO	VALOR	UNIDADE
ZONA AEROPORTUÁRIA	RAIOS	1000	M
	PERÍMETRO URBANO	1000	M
SUPERFÍCIE CÔNCAVA	RAIOS	1000	M
	PERÍMETRO URBANO	1000	M
SUPERFÍCIE HORIZONTAL INTERNA	RAIOS	1000	M
	PERÍMETRO URBANO	1000	M
ZONA DE TRANSIÇÃO	RAIOS	1000	M
	PERÍMETRO URBANO	1000	M

LEGENDA

- RUAS
- RODOVIA
- FERROVIA
- RIOS
- PERÍMETRO URBANO
- PERÍMETRO TERRITORIAL

ZONA AEROPORTUÁRIA

SUPERFÍCIE CÔNCAVA

SUPERFÍCIE HORIZONTAL INTERNA

ZONE DE APROXIMAÇÃO

ZONA DE TRANSIÇÃO

SECRETARIA DE LOGÍSTICA E TRANSPORTES
 DEPARTAMENTO AERONÁUTICO DO ESTADO DE SÃO PAULO
 Avenida Engenheiro Manoel de Barros, 100 - Vila Militar - São Paulo - SP
 CEP: 05080-000
 Fone: (11) 3061-1000
 E-mail: saopaulo@anac.gov.br

PROJETO: ZONA DE PROTEÇÃO DE AERODROMO - ZONA AEROPORTUÁRIA
 DATA: 15/08/2024
 ESCALA: 1:50.000
 AUTORES: [NOME DO ARQUITETO]
 REVISÃO: [NOME DO ARQUITETO]
 APROVAÇÃO: [NOME DO ARQUITETO]

ALTERA A LEI COMP. N.º 550/2024

ZONA ESPECIAL AEROPORTUÁRIA

MAPA 09

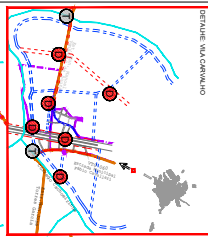
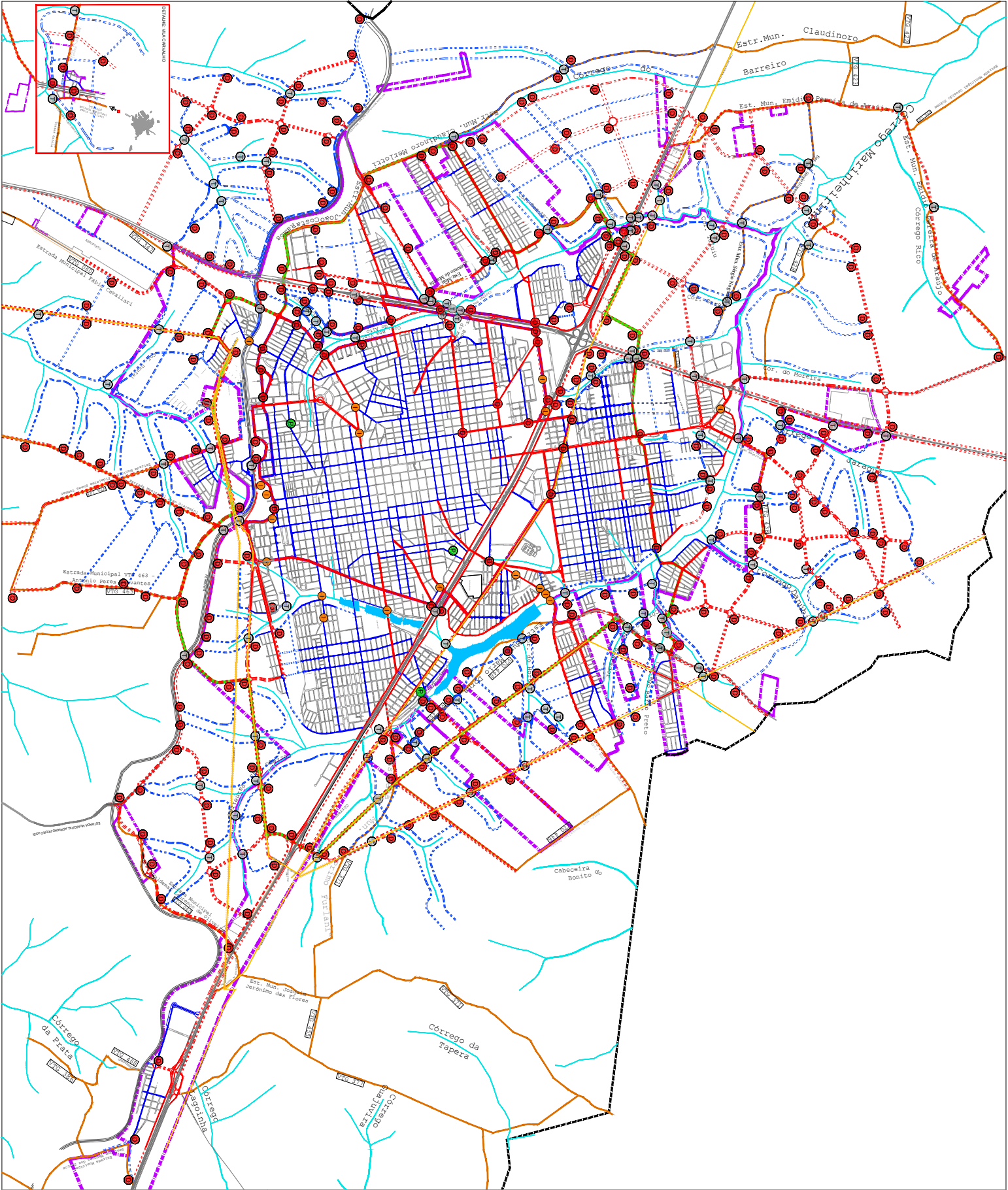

ALTERA A LEI COMP. Nº 550/2024
HIERARQUIA E DIRETRIZES DE
EXPANSÃO DO SISTEMA VIÁRIO

MAPA 10

Fonte: SEMUR

LEGENDA

- VAS ARTERIAIS
- VAS COLETORES
- VAS SÍTIOS
- SISTEMA VIÁRIO RURAL
- LINHAS DE TRANSMISSÃO
- DIRETRIZES DAS VAS ARTERIAIS
- DIRETRIZES DAS VAS COLETORES
- ADEL VINCULADO
- DISPO SERVIS
- TRANSVERSAL
- INTERVENÇÃO
- PREENCHIMENTO
- RIOS
- RODOVIA
- FERROVIA
- PERÍMETRO URBANO
- PERÍMETRO TERRITORIAL

ESCALA GRÁFICA
 0 200 400 600 800 1000
 1:50.000
 ESCALA NUMÉRICA
 1:50.000

SEMPRE EM VIGÊNCIA
 SEMUR
 SECRETARIA MUNICIPAL DE URBANISMO

Este documento foi elaborado em conformidade com a Lei Municipal nº 550/2024, que altera a Lei Municipal nº 1.234/2018, que instituiu o Plano Diretor de Desenvolvimento Urbano do Município de São João del-Rei, MG. O presente mapa tem caráter informativo e não substitui o projeto executivo de obras de infraestrutura viária.

LEGENDA

- VAS ARTERIAIS
- VAS COLETORES
- VAS SÍTIOS
- SISTEMA VIÁRIO RURAL
- LINHAS DE TRANSMISSÃO
- DIRETRIZES DAS VAS ARTERIAIS
- DIRETRIZES DAS VAS COLETORES
- ADEL VINCULADO
- DISPO SERVIS
- TRANSVERSAL
- INTERVENÇÃO
- PREENCHIMENTO
- RIOS
- RODOVIA
- FERROVIA
- PERÍMETRO URBANO
- PERÍMETRO TERRITORIAL

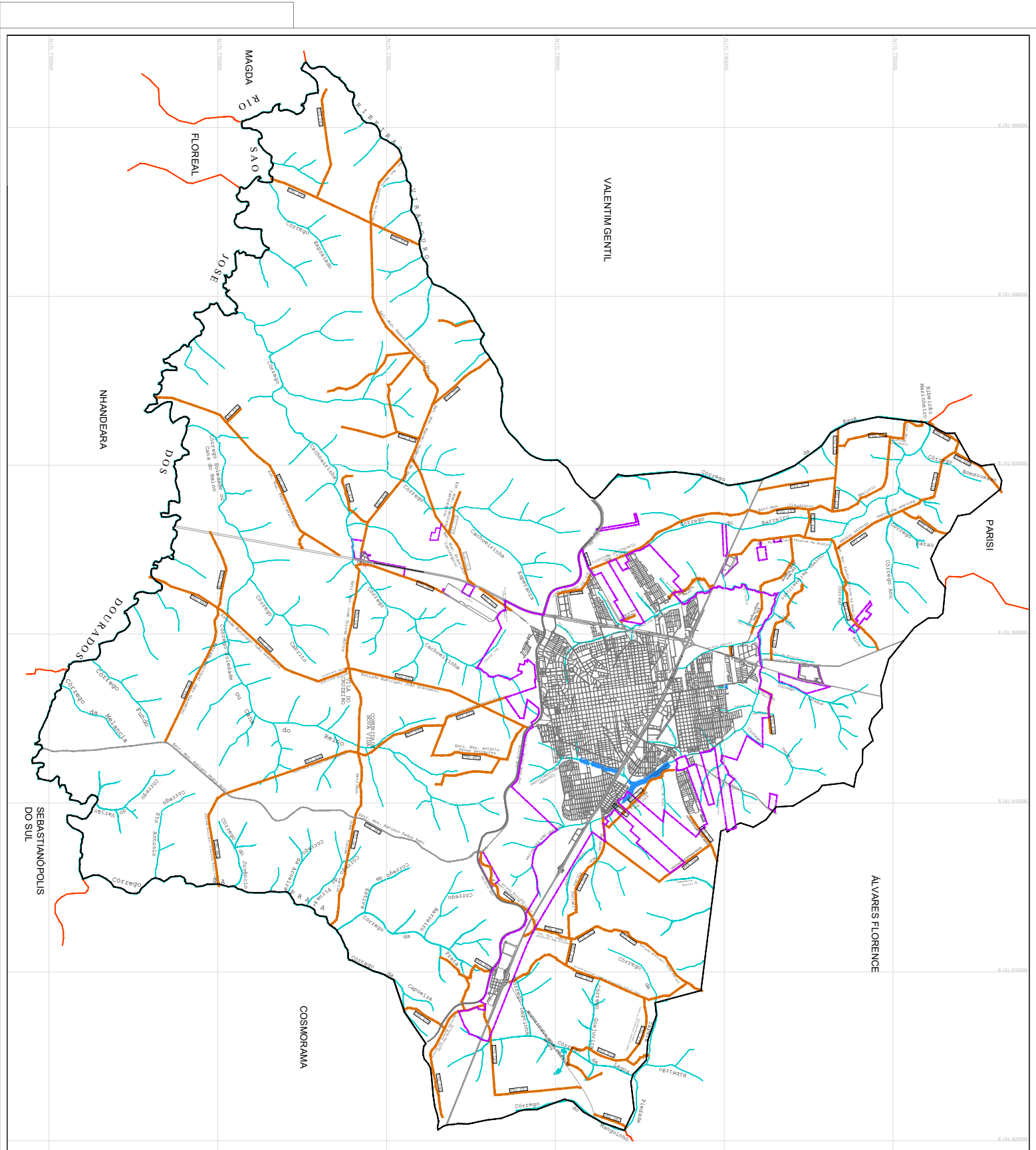

- LEGENDA**
- Ruas
 - Rodovias
 - Ferrovia
 - Perímetro Urbano
 - Perímetro Territorial
 - Rios
 - Sistema Viário Rural

ESCALA GRÁFICA

0 100 200 300 400 500 600 700 800 900 1000

1:50.000

ESCALA NUMÉRICA

1:50.000

ALTERA A LEI COMP. Nº 530/2024

SISTEMA VIÁRIO RURAL E

CORREGOS

MAPA 11

FORTE SÃO JUAN

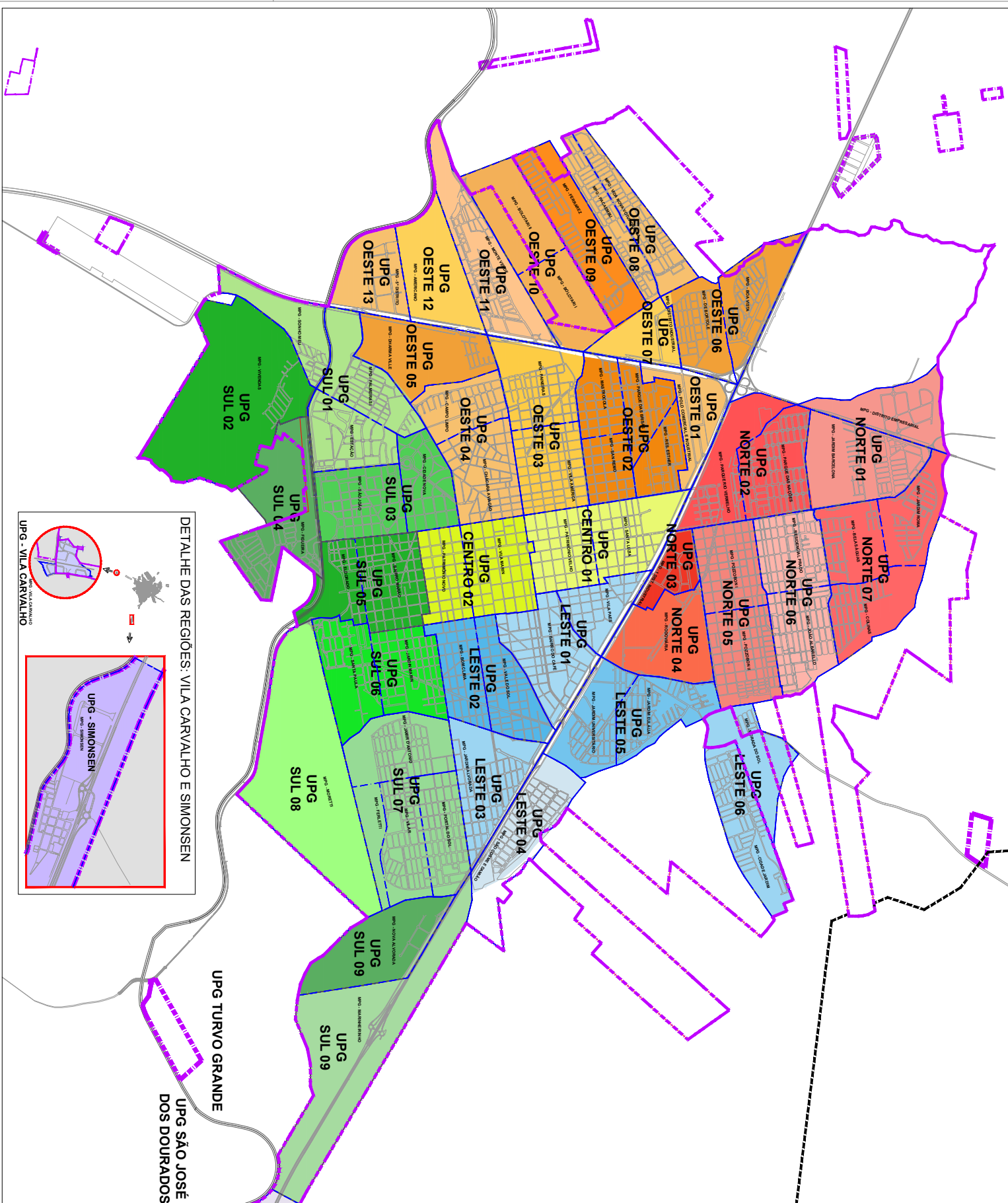

DETALHE DAS REGIÕES: VILA CARVALHO E SIMONSEN

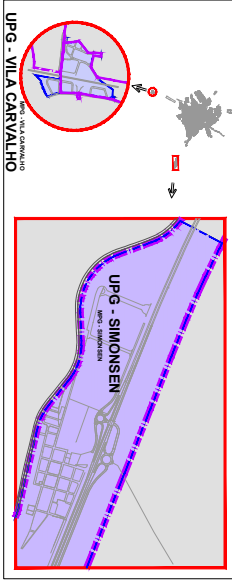

- LEGENDA**
- RUA
 - RODOVIA
 - FERROVIA
 - PRESENTIBO USUÁRIO
 - PRESENTIBO TERRITORIAL
 - UPG - MICRODRENHOS DE PLANEJAMENTO E GESTÃO
 - UPG - UNIDADE DE PLANEJAMENTO E GESTÃO



ALTERA A LEI COMP. Nº 550/2024

BASE TERRITORIAL DE PLANEJAMENTO E GESTÃO

MAPA 12