



CÂMARA MUNICIPAL DE VOTUPORANGA - 49.677.917/0001-14

RUA VENEZUELA, 3819 | VILA AMÉRICA | CEP. 15502-105

FONE: (17)3421-1188 |

VOTUPORANGA/SP

<http://www.camaravotuporanga.sp.gov.br>

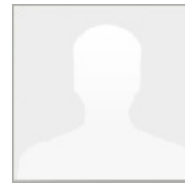

## RELATÓRIO DE ASSINATURAS ELETRÔNICAS

PROCESSO LEGISLATIVO Nº 440/2025

NOME (ASSINANTE)	STATUS	ASSINADO EM
ROSELAINÉ CORREIA	DOCUMENTO ASSINADO	24/09/2025 17:09:34

### REGISTRO (LOG) DA ASSINATURA DIGITAL

24/09/2025 17:09:34: ASSINADO PELO(A) SERVIDOR(A) SR(A). ROSELAINÉ CORREIA.

24/09/2025 17:09:34: ASSINATURA DO(A) SR(A). ROSELAINÉ CORREIA EFETIVADA.

24/09/2025 17:13:38: DOCUMENTO PRONTO PARA ASSINATURA.

O presente RELATÓRIO DE ASSINATURAS ELETRÔNICAS refere-se ao documento PARECER JURÍDICO de fls. 22/30 - chave de acesso: PROT-288293-7X118N-7X2W3M, adicionado ao PROCESSO LEGISLATIVO Nº 440/2025 em 24/09/2025 às 17:13:38.

A(s) assinatura(s) eletrônicas deste documento atendem ao disposto na legislação em vigor, em especial a Lei Federal nº 14.063/20, utilizando certificado digital ICP-Brasil, emitido por uma Autoridade Certificadora (AC) credenciada na Infraestrutura de Chaves Públicas Brasileira (ICP-Brasil), na forma da legislação vigente.

Documento enviado para assinatura ao(s): CÂMARA MUNICIPAL DE VOTUPORANGA.  
Para verificar a(s) assinatura(s), utilize o seu validador preferencial.  
e-CAM | PROCESSO ELETRÔNICO | <<<<<>>>> DOCUMENTO OFICIAL <<<<<>>>> DATA / HORA: 24/09/2025 17:13:40 | CÂMARA MUNICIPAL DE VOTUPORANGA/SP.  
CHAVE DE ACESSO: PROT-288307-1C5D8V-7K6P8Z | Para validar acesse nosso Portal em: <http://www.camaravotuporanga.sp.gov.br>.

