

AGORA JÁ É OFICIAL

Vem aí, o lançamento mais aguardado de **Votuporanga**.
O SEU INVESTIMENTO
CERTO É AQUI.



Entre em contato:
(35)99832-4128

  [loteamentoparquevistaalegre](#)

Registrado no Cartório de Imóveis de **Votuporanga - SP**,
na matrícula sob o número **24.963**.



LOTEAMENTO
**PARQUE
VISTA ALEGRE**
VOTUPORANGA - SP

CONVITE

Audiência Pública

18H - DEBATE DO PROJETO DE LEI Nº 116/2025

QUE DISPÕE SOBRE O PLANO PLURIANUAL

PARA O PERÍODO 2026-2029 (PPA)

19H - DEBATE DO PROJETO DE LEI Nº 117/2025,

QUE DISPÕE SOBRE AS DIRETRIZES PARA ELABORAÇÃO

DA LEI ORÇAMENTÁRIA PARA O EXERCÍCIO DE 2026 - LDO

19H30 - DEBATE DO PROJETO DE LEI Nº 137/2025,

QUE ESTIMA A RECEITA E FIXA A DESPESA PARA

O EXERCÍCIO FINANCEIRO DE 2026 - LOA

 **Quarta - Feira 22/10**

Câmara Municipal 



Documento enviado para assinatura ao(s): NÁ O HÁ OU NÁ O INFORMADO.
Para verificar a(s) assinatura(s), utilize o seu validador preferencial.

e-CAM | PROCESSO ELETRÔNICO | <<<<<>>>> DOCUMENTO OFICIAL <<<<<>>>> DATA / HORA: 03/11/2025 10:10:58 | CÂMARA MUNICIPAL DE VOTUPORANGA/SP.
CHAVE DE ACESSO: PROT-485142-7V0G3G-6V5W2P | Para validar acesse nosso Portal em: <http://www.camaravotuporanga.sp.gov.br>.

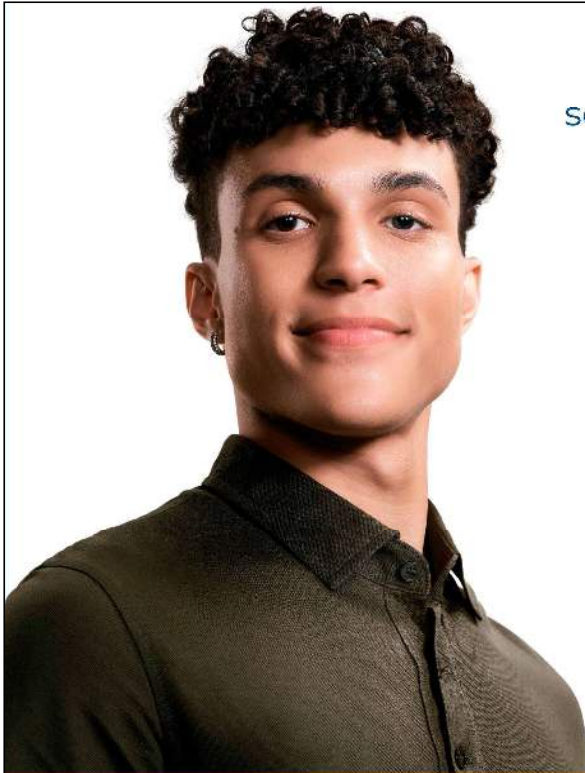

Quer estudar sem pagar nada e se preparar para o mundo do trabalho?

Inscrições abertas para os cursos:

- Horta Orgânica Caseira (início em 10/11)
- Reflexologia das Mãos e Pés (início em 3/11)

QUER SABER?
SENAC!
PROGRAMA SENAC
DE GRATUIDADE



Senac Votuporanga
Rua Guaporé, 3221

sp.senac.br/votuporanga
Confira as condições no site.



CONVITE

Audiência Pública

**18H - DEBATE DO PROJETO DE LEI Nº 116/2025
QUE DISPÕE SOBRE O PLANO PLURIANUAL
PARA O PERÍODO 2026-2029 (PPA)**

**19H - DEBATE DO PROJETO DE LEI Nº 117/2025,
QUE DISPÕE SOBRE AS DIRETRIZES PARA ELABORAÇÃO
DA LEI ORÇAMENTÁRIA PARA O EXERCÍCIO DE 2026 - LDO**

**19H30 - DEBATE DO PROJETO DE LEI Nº 137/2025,
QUE ESTIMA A RECEITA E FIXA A DESPESA PARA
O EXERCÍCIO FINANCEIRO DE 2026 - LOA**

Quarta - Feira 22/10

Câmara Municipal



Documento enviado para assinatura ao(s): NÁ O HÁ OU NÁ O INFORMADO.
Para verificar a(s) assinatura(s), utilize o seu validador preferencial.
e-CAM | PROCESSO ELETRÔNICO | <<<<<<>>>> DOCUMENTO OFICIAL <<<<<<>>>> DATA / HORA: 03/11/2025 10:10:58 | CÂMARA MUNICIPAL DE VOTUPORANGA/SP.
CHAVE DE ACESSO: PROTM-485142-7V0G3G-6V5W2P | Para validar acesse nosso Portal em: <http://www.camaravotuporanga.sp.gov.br>.

