



CÂMARA MUNICIPAL DE VOTUPORANGA - 49.677.917/0001-14

RUA VENEZUELA, 3819 | VILA AMÉRICA | CEP. 15502-105

FONE: (17)3421-1188 |

VOTUPORANGA/SP

<http://www.camaravotuporanga.sp.gov.br>

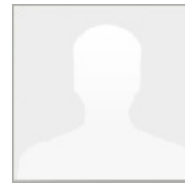

## RELATÓRIO DE ASSINATURAS ELETRÔNICAS

PROCESSO LEGISLATIVO Nº 625/2025

NOME (ASSINANTE)	STATUS	ASSINADO EM
PODER EXECUTIVO	ASSINADO EXTERNAMENTE	18/11/2025 15:36:44

### REGISTRO (LOG) DA ASSINATURA DIGITAL

18/11/2025 15:36:44: ADICIONADO PELO(A) SERVIDOR(A) SR(A). THIAGO RUVIERI DELALIBERA.

18/11/2025 15:36:44: ASSINATURA DO(A) PODER EXECUTIVO EFETIVADA.

18/11/2025 15:36:44: DOCUMENTO ASSINADO EXTERNAMENTE.

O presente RELATÓRIO DE ASSINATURAS ELETRÔNICAS refere-se ao documento RESPOSTA AO REQUERIMENTO Nº 281/2025 de fls. 6/7 - chave de acesso: PROT-506087-7W6O2W-8B0X2M, adicionado ao PROCESSO LEGISLATIVO Nº 625/2025 em 18/11/2025 às 15:36:44.

A(s) assinatura(s) eletrônicas deste documento atendem ao disposto na legislação em vigor, em especial a Lei Federal nº 14.063/20, utilizando certificado digital ICP-Brasil, emitido por uma Autoridade Certificadora (AC) credenciada na Infraestrutura de Chaves Públicas Brasileira (ICP-Brasil), na forma da legislação vigente.

Documento enviado para assinatura ao(s): CÂMARA MUNICIPAL DE VOTUPORANGA.  
Para verificar a(s) assinatura(s), utilize o seu validador preferencial.  
e-CAM | PROCESSO ELETRÔNICO | <<<<<<>>>> DOCUMENTO OFICIAL <<<<<<>>>> DATA / HORA: 18/11/2025 15:36:45 | CÂMARA MUNICIPAL DE VOTUPORANGA/SP.  
CHAVE DE ACESSO: PROT-506094-5R3O8N-6K2O5L | Para validar acesse nosso Portal em: <http://www.camaravotuporanga.sp.gov.br>.

