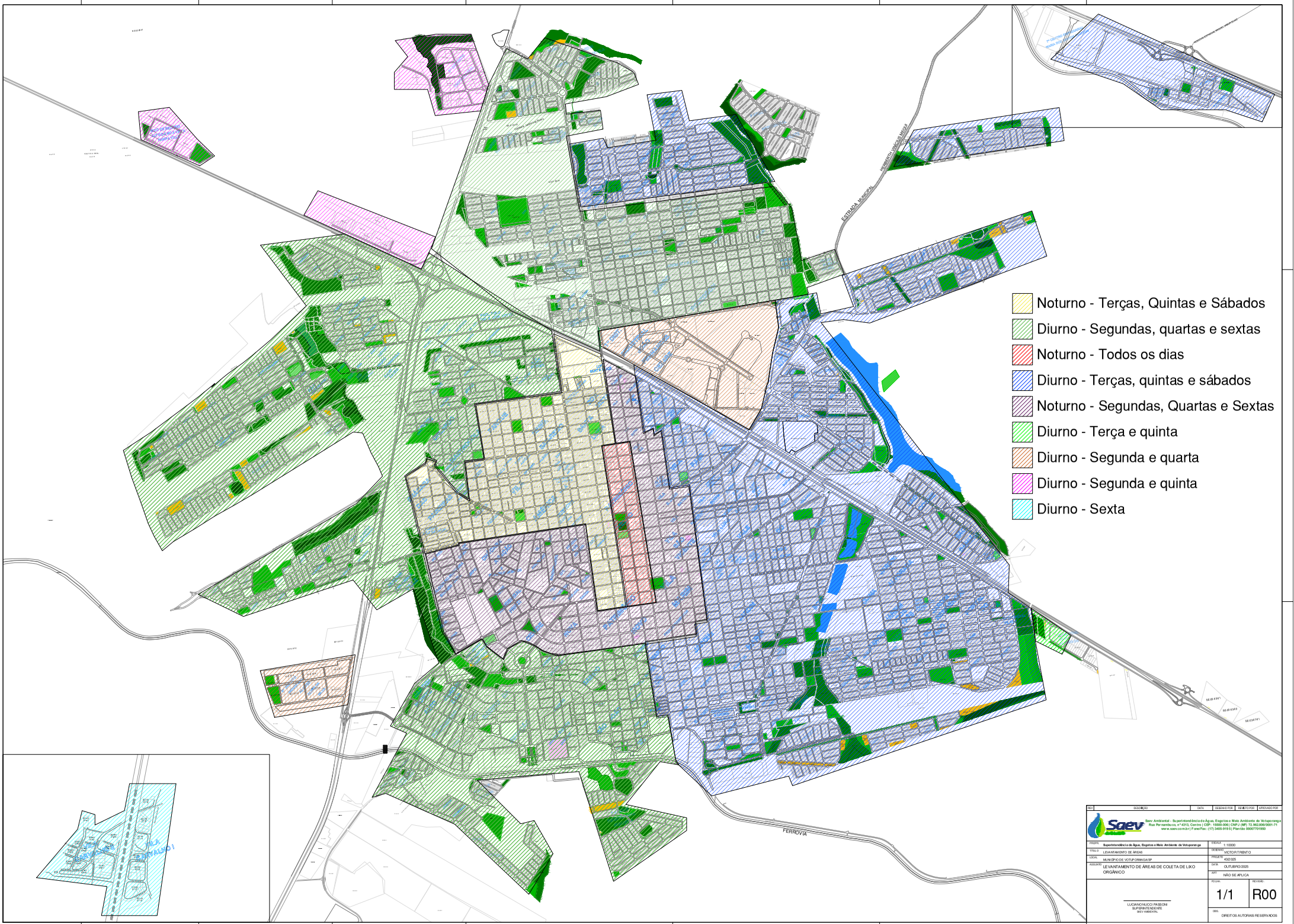

REV	DESCRIÇÃO	DATA	DESENHO POR	REVISTO POR	APROVADO POR

Saev Ambiental - Superintendência de Água, Esgotos e Meio Ambiente de Votuporanga
Rua Pernambuco, nº 4313, Centro | CEP: 15500-006 | CNPJ (MF): 72.982.606/0001-71
www.saev.co.m.br | Fone/Fax: (17) 3405-9119 | Plantão: 0800770 1950

PROPR.	Superintendência de Água, Esgotos e Meio Ambiente de Votuporanga	ESCALA	1:10000
TÍTULO	LEVANTAMENTO DE ÁREAS	DESENHO	VICTOR TRENTO
LOCAL	MUNICÍPIO DE VOTUPORANGA/SP	PROJETO	432.025
ASSUNTO	LEVANTAMENTO DE ÁREAS DE COLETA DE LIXO ORGÂNICO	DATA	OUTUBRO/2025
		ART	NÃO SE APLICA
		FOLHA	1/1
		REVISÃO	R00

LUCIANO NUCCI PASSONI
SUPERINTENDENTE
SAEV AMBIENTAL

OBS.: DIREITOS AUTORAIS RESERVADOS