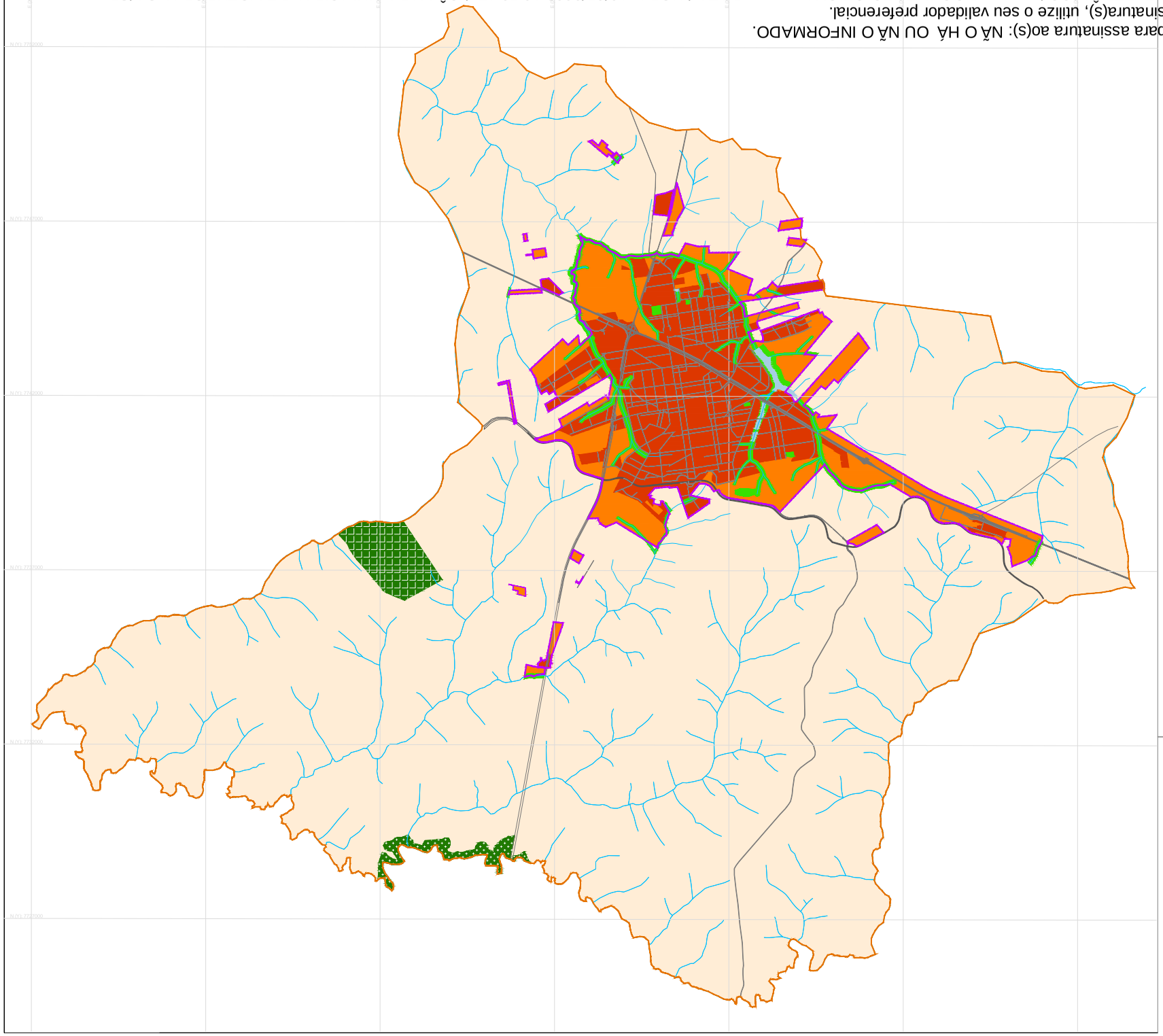

LEGENDA

- RUAS PRINCIPAIS
- RODOVIAS
- FERROVIA
- RIOS
- PERÍMETRO URBANO
- PERÍMETRO TERRITORIAL

MACROZONA URBANA

- MACROÁREA URBANA CONSOLIDADA
- MACROÁREA URBANA DE EXPANSÃO
- MACROÁREA URBANA DE PROTEÇÃO AMBIENTAL

MACROZONA RURAL

- MACROÁREA RURAL DE PRODUÇÃO AGROPECUÁRIA
- ZONA RURAL DE PRODUÇÃO AGROPECUÁRIA
- MACROÁREA RURAL DE CONSERVAÇÃO AMBIENTAL
- ZONA RURAL DE CONSERVAÇÃO AMBIENTAL - APTA
- ZONA RURAL DE CONSERVAÇÃO AMBIENTAL SÃO JOSÉ DOS DOURADOS

N
W E
S

ESCALA GRÁFICA

0 1000 2000 3000 4000 m

DATUM: SIRGAS2000
Escala: 1:30.000

PREFEITURA VOTUPORANGA
SECRETARIA DE PLANEJAMENTO

ALTERA A LEI COMP. Nº 567/2025

MACROÁREAS URBANAS E RURAIS

MAPA 02

FONTE: SEPLAN

Documento enviado para assinatura ao(s): NÃO HÁ OU NÃO INFORMADO.
Para verificar a(s) assinatura(s), utilize o seu validador preferencial.
e-CAM | PROCESSO ELETRÔNICO | <<<>>>DOCUMENTO OFICIAL<<<>>> DATA / HORA: 19/05/2026 16:59:17 | CÂMARA MUNICIPAL DE VOTUPORANGA/SP.
CHAVE DE ACESSO: PROTM-984078-5K4V8G-4X2B3J | Para validar acesse nosso Portal em: http://www.camaravotuporanga.sp.gov.br.