



CÂMARA MUNICIPAL DE VOTUPORANGA

PALÁCIO 8 DE AGOSTO

Praça "Vereador Viana Filho" – Vila América

CEP 15502-105 / Fone/Fax (017) 3421-1188

www.camaravotuporanga.sp.gov.br

RELATÓRIO DO CONTROLE INTERNO

PERÍODO: ABRIL

ANO: 2023



CÂMARA MUNICIPAL DE VOTUPORANGA

PALÁCIO 8 DE AGOSTO

Praça "Vereador Viana Filho" – Vila América

CEP 15502-105 / Fone/Fax (017) 3421-1188

www.camaravotuporanga.sp.gov.br

RELATÓRIO MENSAL DO CONTROLE INTERNO

**CONTROLADOR INTERNO
EM EXERCÍCIO:**

THIAGO RUVIERI DELALIBERA

REGULAMENTAÇÃO:

Resolução nº 2, de 4 de agosto de 2014.

PRESIDENTE:

DANIEL DAVID

PERÍODO

ABRIL

ANO:

2023

Votuporanga/SP, 17 de maio de 2023.

Excelentíssimo Senhor Presidente,

Venho mui respeitosamente à presença de Vossa Excelência no uso de minhas atribuições legais, com fundamento na **Portaria nº 12, de 26 de janeiro de 2023** e **Resolução nº 02, de 04 de agosto de 2014**, bem como, em observância ao determinado no **COMUNICADO SDG Nº 32/2012 e outros**, do Tribunal de Contas do Estado de São Paulo, **APRESENTAR RELATÓRIO MENSAL**, nos termos seguintes:

1. DA GESTÃO ORÇAMENTÁRIA

Conforme estabelecido para o orçamento do corrente exercício, as transferências previstas para a Câmara Municipal correspondem a R\$ 8.133.000,00.

Duodécimo transferido à Câmara até o momento: R\$ 2.033.250,00.

Desta forma, para fins de apuração do resultado da gestão orçamentária, considerando as despesas correntes e de capital, temos o quadro a seguir:

DESCRIÇÃO	EMPENHADA	%	LIQUIDADADA	%	PAGA	%
DESPESAS CORRENTES	2.322.934,59	85,685%	1.912.006,42	70,527%	1.780.793,04	65,687%
DESPESAS DE CAPITAL	6.958,00	0,2566%	6.958,00	0,2566%	6.958,00	0,2566%
SUBTOTAL DESPESA	2.329.892,59	85,942%	1.918.964,42	70,784%	1.787.751,04	65,944%
RESULTADO ORÇAMENTÁRIO	381.107,41	14,057%	792.035,58	29,215%	923.248,96	34,055%

O balancete da despesa foi anexado a este relatório de fiscalização.



CÂMARA MUNICIPAL DE VOTUPORANGA

PALÁCIO 8 DE AGOSTO

Praça "Vereador Viana Filho" – Vila América

CEP 15502-105 / Fone/Fax (017) 3421-1188

www.camaravotuporanga.sp.gov.br

2. DA DISPONIBILIDADE COMPROMETIDA

Com o objetivo de acompanhar o fluxo, segue informações acerca da disponibilidade financeira por Fonte de Recursos.

FONTE DE RECURSO	DISPONÍVEL	COMPROMETIDO	DISPONIBILIDADE
RECURSO EXTRAORÇAMENTÁRIO	123.125,84	123.125,84	0,00
TESOURO	2.048.471,56	1.667.364,15	381.107,41



CÂMARA MUNICIPAL DE VOTUPORANGA

PALÁCIO 8 DE AGOSTO

Praça "Vereador Viana Filho" – Vila América

CEP 15502-105 / Fone/Fax (017) 3421-1188

www.camaravotuporanga.sp.gov.br

3. DA DESPESA COM FOLHA DE PAGAMENTO

A Constituição Federal, após o advento da Emenda Constitucional nº 25/2000, em seu artigo 29-A, §1º estabelece que a Câmara Municipal não gastará mais de 70% (setenta por cento) de sua receita com folha de pagamento, incluído o gasto com o subsídio de seus Vereadores, vejamos:

Art. 29-A. O total da despesa do Poder Legislativo Municipal, incluídos os subsídios dos Vereadores e excluídos os gastos com inativos, não poderá ultrapassar os seguintes percentuais, relativos ao somatório da receita tributária e das transferências previstas no § 5º do art. 153 e nos arts. 158 e 159, efetivamente realizado no exercício anterior:

(...)

§1º. A Câmara Municipal não gastará mais de setenta por cento de sua receita com folha de pagamento, incluído o gasto com o subsídio de seus Vereadores.

Nesse sentido, considerando o repasse total recebido de R\$ 2.711.000,00, em apreciação conjunta da despesa com Folha de Pagamento de R\$ 985.139,17, atinge-se o percentual de 40,61%.

Desses valores, podemos concluir que o percentual de despesa com folha de pagamento encontra-se em consonância com o limite Constitucional.



CÂMARA MUNICIPAL DE VOTUPORANGA

PALÁCIO 8 DE AGOSTO

Praça "Vereador Viana Filho" – Vila América

CEP 15502-105 / Fone/Fax (017) 3421-1188

www.camaravotuporanga.sp.gov.br

4. DA DESPESA COM ENCARGOS SOCIAIS

A análise das despesas com encargos sociais é feita apenas com a finalidade de demonstrar se a entidade tem honrado para com seus compromissos de origem previdenciária/trabalhista.

Assim, segue as despesas empenhadas, liquidadas e pagas para essas naturezas.

DESCRIÇÃO	EMPENHADO	LIQUIDADO	PAGO
ALÍQUOTA SUPLEMENTAR DE CONTRIBUIÇÃO PREVIDENCIÁRIA	53.885,93	53.885,93	39.892,91
CONTRIBUIÇÕES PREVIDENCIÁRIAS – INSS	84.633,46	84.633,46	63.810,77
CONTRIBUIÇÕES PREVIDENCIÁRIAS – RPPS – VOTUPREV	66.584,61	66.584,61	49.294,02
TOTAL	205.104,00	205.104,00	152.997,70

Também foram verificados os Certificados de Regularidade Previdenciária, onde que, estão em ordem e disponíveis para apreciação junto ao setor de recursos humanos.



CÂMARA MUNICIPAL DE VOTUPORANGA

PALÁCIO 8 DE AGOSTO

Praça "Vereador Viana Filho" – Vila América

CEP 15502-105 / Fone/Fax (017) 3421-1188

www.camaravotuporanga.sp.gov.br

5. DA TRANSFERÊNCIA DO DUODÉCIMO

Conforme cronograma de desembolso mensal, os valores a transferir para o Poder Legislativo foram fixados, para o exercício em exame, no montante de R\$ 7.596.000,00.

Até o mês atual, foram transferidos o correspondente a 58,33% do total previsto.

DESCRIÇÃO	FIXADO	RECEBIDO	%
JANEIRO	677.750,00	677.750,00	100
FEVEREIRO	677.750,00	677.750,00	100
MARÇO	677.750,00	677.750,00	100
ABRIL	677.750,00	677.750,00	100
MAIO	677.750,00		
JUNHO	677.750,00		
JULHO	677.750,00		
AGOSTO	677.750,00		
SETEMBRO	677.750,00		
OUTUBRO	677.750,00		
NOVEMBRO	677.750,00		
DEZEMBRO	677.750,00		

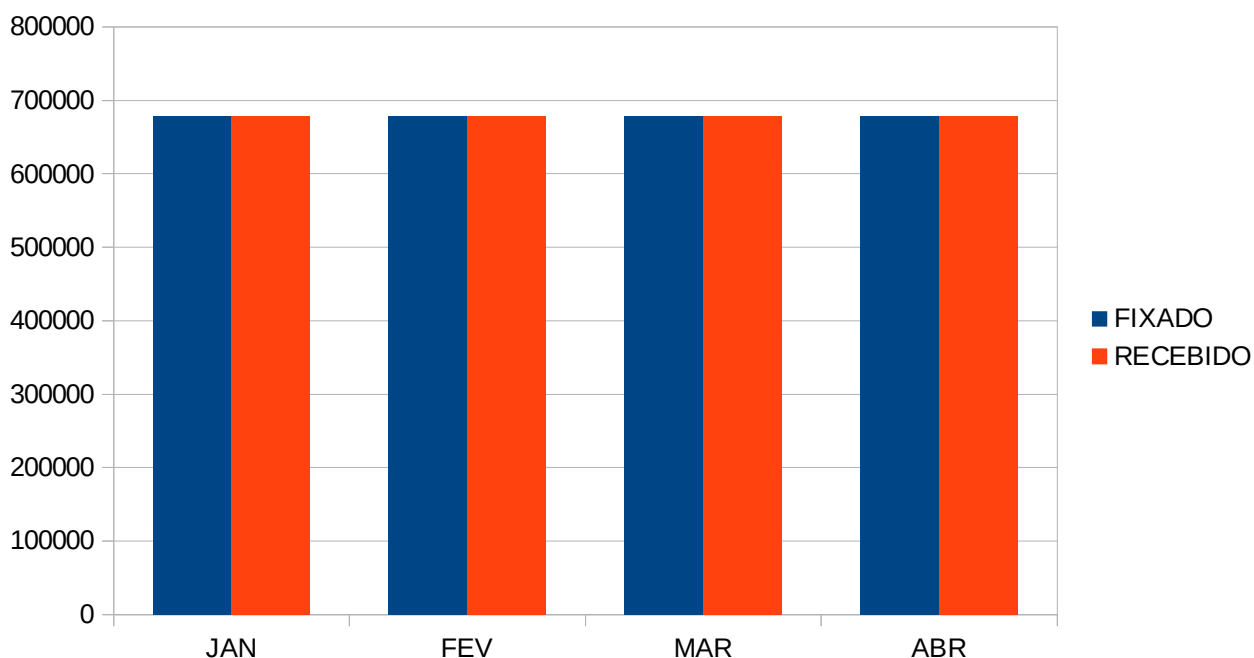



CÂMARA MUNICIPAL DE VOTUPORANGA

PALÁCIO 8 DE AGOSTO

Praça "Vereador Viana Filho" – Vila América

CEP 15502-105 / Fone/Fax (017) 3421-1188

www.camaravotuporanga.sp.gov.br

6. DOS EMPENHOS ANULADOS NO PERÍODO

Houveram anulações parciais, relatório em anexo.



CÂMARA MUNICIPAL DE VOTUPORANGA

PALÁCIO 8 DE AGOSTO

Praça "Vereador Viana Filho" – Vila América

CEP 15502-105 / Fone/Fax (017) 3421-1188

www.camaravotuporanga.sp.gov.br

7. DO CONTROLE DE FALTAS DOS SERVIDORES E AGENTES POLÍTICOS

A Câmara tem realizado o controle de faltas de servidores e vereadores, de forma mensal, para comprovar realizei a verificação dos seguintes relatórios.

DESCRIÇÃO	VERIFICAÇÃO REALIZADA	STATUS
SERVIDORES	CONTROLE DE PONTO	SIM
VEREADORES	RELATÓRIO DE PRESENÇA NA SESSÃO ORDINÁRIA	SIM

Os relatórios acima descritos estão disponíveis no setor de recursos humanos, bem como, no sistema de transparência legislativa online da Câmara, que pode ser acessado através da página inicial do Portal da Câmara.

Qualquer cidadão ao acessar o sistema de transparência da Câmara, poderá visualizar e/ou baixar o relatório de presença dos vereadores, que está anexado aos documentos referentes as Sessões.



CÂMARA MUNICIPAL DE VOTUPORANGA

PALÁCIO 8 DE AGOSTO

Praça "Vereador Viana Filho" – Vila América

CEP 15502-105 / Fone/Fax (017) 3421-1188

www.camaravotuporanga.sp.gov.br

8. DO QUADRO DE PESSOAL

Nada consta.

Não houve alteração do quadro de pessoal.



CÂMARA MUNICIPAL DE VOTUPORANGA

PALÁCIO 8 DE AGOSTO

Praça "Vereador Viana Filho" – Vila América

CEP 15502-105 / Fone/Fax (017) 3421-1188

www.camaravotuporanga.sp.gov.br

9. DOS LIMITES CONSTITUCIONAIS OPOSTOS AO SUBSÍDIO DO VEREADOR

Com referência ao limite constitucional imposto ao subsídio dos agentes políticos, verificamos que o limite oposto aos Deputados Estaduais é de 75% (setenta e cinco por cento) daquele estabelecido, em espécie, para os Deputados Federais, conforme art. 27, §2º, da Constituição Federal.

Com o advento da Emenda Constitucional nº 25/2000, nos municípios com até 100 (cem) mil habitantes, o limite do subsídio do vereador será de até 40% (quarenta por cento) daquele estabelecido aos Deputados Estaduais.

Atualmente o subsídio do Deputado Estadual de São Paulo está fixado em R\$ 25.322,25 (vinte e cinco mil e trezentos e vinte e dois reais e vinte e cinco centavos), conforme Lei Estadual nº 16.090, de 8 de janeiro de 2016, alterada pela Lei Estadual nº 17.245, de 17 de janeiro de 2020.

Pelo exposto, com base no subsídio do Deputado Estadual, verifica-se que o limite de subsídio aos parlamentares municipais é de R\$ 10.128,90 (dez mil e cento e vinte e oito reais e noventa centavos).

DESCRIÇÃO	SUBSÍDIO	%	RESULTADO
DEPUTADO ESTADUAL	25.322,25		
VEREADOR	5.044,01	19,92%	-20,08%
VEREADOR PRESIDENTE	8.024,98	31,70%	-8,3%

Os limites constitucionais têm sido respeitados.

Aparentemente houve reajuste do subsídio dos Deputados Estaduais, a Câmara está aguardar recebimento de certidão, onde então os cálculos acima elaborados serão atualizados, com o objetivo de analisar o respeito aos limites constitucionais.



CÂMARA MUNICIPAL DE VOTUPORANGA

PALÁCIO 8 DE AGOSTO

Praça "Vereador Viana Filho" – Vila América

CEP 15502-105 / Fone/Fax (017) 3421-1188

www.camaravotuporanga.sp.gov.br

10. DA CONCILIAÇÃO BANCÁRIA

A conciliação bancária foi fornecida pelo setor de Recursos Humanos e Financeiros.

Após análise não foram encontradas quaisquer inconsistências.

Os valores apurados foram os seguintes:

BANCO	EXTRATO BANCÁRIO (A)	SALDO CONTÁBIL (B)	DIFERENÇA (A – B)
CEF (CAIXA FEDERAL)	1.822.882,02	1.832.779,25	-9.897,23
BANCO DO BRASIL	338.818,15	338.818,15	0,00
TOTAL	2.161.700,17	2.171.597,4	-9.897,23

O balancete da despesa foi anexado a este relatório de fiscalização.

OCORRÊNCIAS

Conforme conciliação, foi detectado a compensação de cheque clonado no valor de R\$ 9.897,23, o cheque original ainda encontrava-se armazenado nas dependências da Câmara, o que demonstra a responsabilidade em ressarcir da instituição bancária, a Câmara realizou todas as diligências cabíveis, como registro de boletim de ocorrência e requerimento de restituição e, está a aguardar a conclusão do processo de restituição da instituição bancária.



CÂMARA MUNICIPAL DE VOTUPORANGA

PALÁCIO 8 DE AGOSTO

Praça "Vereador Viana Filho" – Vila América

CEP 15502-105 / Fone/Fax (017) 3421-1188

www.camaravotuporanga.sp.gov.br

11. DO RELATÓRIO DE USO DO TELEFONE

O relatório de uso de telefone foi anexado ao presente relatório de fiscalização.

Devido ao grande número de registros de ligações, tanto realizadas, quanto recebidas, **a fiscalização se deu por amostragem.**

Não foram encontradas quaisquer irregularidades.



CÂMARA MUNICIPAL DE VOTUPORANGA

PALÁCIO 8 DE AGOSTO

Praça "Vereador Viana Filho" – Vila América

CEP 15502-105 / Fone/Fax (017) 3421-1188

www.camaravotuporanga.sp.gov.br

12. DO CONTROLE DE QUILOMETRAGEM E USO DOS VEÍCULOS OFICIAIS

Foram verificados os relatórios referentes ao uso dos veículos oficiais.

Os veículos oficiais têm sido utilizados somente pelos motoristas ou servidores autorizados, para que os vereadores possam utilizar o veículo é necessário que estejam acompanhados de um motorista ou de outro servidor autorizado.

Nos relatórios há informações precisas sobre o controle de quilometragem, horário do uso, destino, e, justificativa.

Nesse sentido, constatei que os relatórios têm sido preenchidos assiduamente, bem como, não foram encontradas quaisquer irregularidades.



CÂMARA MUNICIPAL DE VOTUPORANGA

PALÁCIO 8 DE AGOSTO

Praça "Vereador Viana Filho" – Vila América

CEP 15502-105 / Fone/Fax (017) 3421-1188

www.camaravotuporanga.sp.gov.br

12. DOS ADIANTAMENTOS E DIÁRIAS DE VIAGENS

Com fundamento no **COMUNICADO SDG Nº 19/2010**, do Egrégio Tribunal de Contas do Estado de São Paulo, segue relatório de adiantamentos e diárias de viagens que foram realizadas, bem como, fiscalizadas no período.

Os relatórios de prestação de contas estão à disposição na Secretaria de Recursos Humanos e Tesouraria.

-	DATA	REQUERENTE	TIPO / DOT.	LEGISLAÇÃO	VALOR	REST.	DESPESA
31	03/04/2023	CÉSAR FERNANDO SOARES DA COSTA	ADIANTAMENTO	LEI Nº 2.159/87	700,00	67,71	632,29
32	12/04/2023	RICARDO MACHADO (mot.)	ADIANTAMENTO	LEI Nº 2.159/87	300,00	158,00	142,00
TOTAL GERAL					1.000,00	225,71	774,29

TOTAL APURADO NO PERÍODO

Total de Adiantamentos / Diárias de Viagem no Período: 2

Valor Geral de Empenhos no Período: R\$ 1.000,00

Valor Geral de Restituições / Devoluções no Período: R\$ 225,71

Valor Geral das Despesas no Período: R\$ 774,29

TOTAL GERAL APURADO EM 2023

Total de Adiantamentos / Diárias de Viagem: 32

Valor Geral de Empenhos: R\$ 22.686,00

Valor Geral de Restituições / Devoluções: R\$ 3.792,23

Valor Geral das Despesas: R\$ 18.894,27



CÂMARA MUNICIPAL DE VOTUPORANGA

PALÁCIO 8 DE AGOSTO

Praça "Vereador Viana Filho" – Vila América

CEP 15502-105 / Fone/Fax (017) 3421-1188

www.camaravotuporanga.sp.gov.br

13. DA REQUISIÇÃO DE MATERIAIS E SERVIÇOS: DEPARTAMENTO DE COMPRAS

Analisando o relatório de compras, fica registrado o seguinte:

Total no período: R\$ 359.563,23

Após análise do relatório, verifiquei de **forma aleatória e por amostragem** as cotações realizadas pelo setor de compras, fica então registrado o seguinte:

VERIFICAÇÃO REALIZADA	ESTÁ SENDO REALIZADA?
Cotações para Aquisição de Material Permanente e Outros Serviços	SIM

No que se trata de compras realizando verificações juntamente ao referido setor tomei pude verificar que os responsáveis têm realizado a verificação de todas as NF-e recebidas.

O relatório de requisição de materiais e serviços detalhados do período foram anexados a este relatório de fiscalização.



CÂMARA MUNICIPAL DE VOTUPORANGA

PALÁCIO 8 DE AGOSTO

Praça "Vereador Viana Filho" – Vila América

CEP 15502-105 / Fone/Fax (017) 3421-1188

www.camaravotuporanga.sp.gov.br

14. DOS CONTRATOS E TERMOS ADITIVOS

A listagem de contratos com vigência inicial no período apurado foi anexada ao relatório de fiscalização.

Necessário salientar que a Controladoria Interna da Câmara de Votuporanga se limita a fiscalizar de forma sumária os novos contratos realizados, no sentido de verificar se foram atendidos os requisitos legais.

A Câmara possui servidor público concursado designado a função de **GESTOR DE CONTRATOS**, e, cabe a este a fiscalização diuturnamente a execução contratual.

Em casos de denúncia e/ou ao apurar quaisquer irregularidades, o Controle Interno reassume a competência na fiscalização.

Pelo exposto, quanto aos contratos realizados no período apurado não foram encontradas quaisquer irregularidades.



CÂMARA MUNICIPAL DE VOTUPORANGA

PALÁCIO 8 DE AGOSTO

Praça "Vereador Viana Filho" – Vila América

CEP 15502-105 / Fone/Fax (017) 3421-1188

www.camaravotuporanga.sp.gov.br

15. DAS LICITAÇÕES

Nada consta.



CÂMARA MUNICIPAL DE VOTUPORANGA

PALÁCIO 8 DE AGOSTO

Praça "Vereador Viana Filho" – Vila América

CEP 15502-105 / Fone/Fax (017) 3421-1188

www.camaravotuporanga.sp.gov.br

16. TRANSPARÊNCIA PÚBLICA

A Câmara tem realizado publicações no seu mural da Secretária Administrativa e Diário Oficial Eletrônico do Município, com convites de audiências públicas, editais de processos licitatórios, divulgação de ordem do dia e outros documentos pertinentes e de interesse público.

Tenho realizado a verificação dos sistemas de transparência online disponibilizados pela Câmara, os mesmos são atualizados em tempo real, bem como, apresentam bom funcionamento.



CÂMARA MUNICIPAL DE VOTUPORANGA

PALÁCIO 8 DE AGOSTO

Praça "Vereador Viana Filho" – Vila América

CEP 15502-105 / Fone/Fax (017) 3421-1188

www.camaravotuporanga.sp.gov.br

17. SUGESTÕES / RECOMENDAÇÕES / OCORRÊNCIAS

Nada consta, reitero acompanhamento de apontamentos anteriores.

Acompanhamento do apontamento do Parecer do Controle Interno em anexo – ref. Contrato da reforma do piso, é necessário sanar falhas na execução contratual antes de liquidação e pagamento.



CÂMARA MUNICIPAL DE VOTUPORANGA

PALÁCIO 8 DE AGOSTO

Praça "Vereador Viana Filho" – Vila América

CEP 15502-105 / Fone/Fax (017) 3421-1188

www.camaravotuporanga.sp.gov.br

18. CONCLUSÃO

Ressalvados os itens **eventualmente** indicados em ocorrências, pude verificar organização nos relatórios e fontes documentais fornecidas, não constatei irregularidades, do mais arquivo este relatório em cumprimento ao **art. 89, da seção VIII, da Instrução Nº 002/2008**, do Egrégio Tribunal de Contas do Estado em cumprimento às obrigações dispostas no art. 35 da Constituição Estadual, à disposição do Controle Externo, para subsídio da aplicação do disposto no art. 26 da LCE nº 709/93.

Declaro ainda que durante os procedimentos de fiscalização realizados, da verificação de relatórios e fontes documentais, bem como no cotidiano da Administração, não constatei e não chegou ao meu conhecimento através de terceiros de quaisquer ofensas aos princípios consagrados no art. 37, da Constituição Federal.

Votuporanga/SP, 17 de maio de 2023.

THIAGO RUVIERI DELALIBERA
CONTROLADOR INTERNO EM EXERCÍCIO



Camara Municipal de Votuporanga

Rua Venezuela, 3819

49677917/0001-14

Exercício: 2023

BALANCETE DA DESPESA DE ABRIL (01/04/2023 A 30/04/2023)

CÂMARA MUNICIPAL DE VOTUPORANGA

1

de 03

Fi	Func	Econ	Especificação	Dotação Inicial	Dotação Atual	Emp no Mês	Liq. Mês	Pago Mês	Empenho Atual	Liq. Atual	Pagto Atual	Emp A Pagar
01			CAMARA MUNICIPAL									
01	01		CAMARA MUNICIPAL									
010101			Câmara Municipal	8.133.000,00	8.133.000,00	442.171,28	495.758,83	492.079,14	2.329.892,59	1.918.964,42	1.787.751,04	542.141,55
01.031.0001.2001.0000			Eventos da Cidadania									
001	110000	01	3.1.90.01.00 APOSENTADORIAS, RESERVA REMUNERADA E REFORMAS	820.000,00	820.000,00	52.113,90	52.113,90	52.113,90	209.775,67	209.775,67	209.775,67	0,00
002	110000	01	3.1.90.03.00 PENSÕES DO RPPS E DO MILITAR	235.000,00	235.000,00	23.539,01	23.539,01	23.539,01	75.097,10	75.097,10	75.097,10	0,00
003	110000	01	3.1.90.11.00 VENCIMENTOS E VANTAGENS FIXAS - PESSOAL CIVIL	3.300.000,00	3.300.000,00	214.578,87	214.578,87	214.578,87	895.971,62	895.971,62	895.971,62	0,00
004	110000	01	3.1.90.13.00 OBRIGAÇÕES PATRONAIS	290.000,00	290.000,00	20.822,69	20.822,69	20.955,10	84.633,46	84.633,46	63.810,77	20.822,69
005	110000	01	3.1.90.16.00 OUTRAS DESPESAS VARIÁVEIS - PESSOAL CIVIL	320.000,00	320.000,00	26.048,30	26.048,30	26.048,30	89.167,55	89.167,55	89.167,55	0,00
006	110000	01	3.1.91.13.00 OBRIGAÇÕES PATRONAIS - INTRA OFSS	485.000,00	485.000,00	31.283,61	31.283,61	31.300,29	120.470,54	120.470,54	89.186,93	31.283,61
007	110000	01	3.3.90.14.00 DIÁRIAS - PESSOAL CIVIL	150.000,00	150.000,00	2.040,00	2.040,00	2.040,00	15.326,00	15.326,00	15.326,00	0,00
008	110000	01	3.3.90.30.00 MATERIAL DE CONSUMO	400.000,00	400.000,00	37.128,57	43.191,19	36.332,21	125.199,28	109.067,02	98.946,34	26.252,94
009	110000	01	3.3.90.33.00 PASSAGENS E DESPESAS COM LOCOMOÇÃO	27.000,00	27.000,00	0,00	559,16	576,56	4.800,00	2.026,97	1.467,81	3.332,19
010	110000	01	3.3.90.36.00 OUTROS SERVIÇOS DE TERCEIROS - PESSOA FÍSICA	80.000,00	80.000,00	0,00	1.736,00	1.736,00	21.600,00	6.944,00	5.208,00	16.392,00
011	110000	01	3.3.90.37.00 LOCAÇÃO DE MÃO DE OBRA	40.000,00	40.000,00	0,00	0,00	0,00	0,00	0,00	0,00	0,00
012	110000	01	3.3.90.39.00 OUTROS SERVIÇOS DE TERCEIROS - PESSOA JURÍDICA	1.130.000,00	1.130.000,00	20.740,00	64.975,01	64.925,81	571.561,44	250.734,42	187.727,66	383.833,78
013	110000	01	3.3.90.40.00 SERVIÇOS DE TECNOLOGIA DA INFORMAÇÃO E COMUNICAÇÃO - PESSOA	200.000,00	200.000,00	13.876,33	14.871,09	14.535,09	109.331,93	52.792,07	49.107,59	60.224,34
014	110000	01	3.3.90.47.00 OBRIGAÇÕES TRIBUTÁRIAS E CONTRIBUTIVAS	3.000,00	3.000,00	0,00	0,00	0,00	0,00	0,00	0,00	0,00
015	110000	01	3.3.90.92.00 DESPESAS DE EXERCÍCIOS ANTERIORES	3.000,00	3.000,00	0,00	0,00	0,00	0,00	0,00	0,00	0,00
016	110000	01	4.4.90.52.00 EQUIPAMENTOS E MATERIAL PERMANENTE	650.000,00	650.000,00	0,00	0,00	3.398,00	6.958,00	6.958,00	6.958,00	0,00
TOTAL DO ORGÃO CAMARA MUNICIPAL				8.133.000,00	8.133.000,00	442.171,28	495.758,83	492.079,14	2.329.892,59	1.918.964,42	1.787.751,04	542.141,55
TOTAL ORÇAMENTÁRIO				8.133.000,00	8.133.000,00	442.171,28	495.758,83	492.079,14	2.329.892,59	1.918.964,42	1.787.751,04	542.141,55



Camara Municipal de Votuporanga

Rua Venezuela, 3819

49677917/0001-14

Exercício: 2023

BALANCETE DA DESPESA DE ABRIL (01/04/2023 A 30/04/2023)

CÂMARA MUNICIPAL DE VOTUPORANGA

2

de 03

Fi	Func	Econ	Especificação	Dotação Inicial	Dotação Atual	Emp no Mês	Liq. Mês	Pago Mês	Empenho Atual	Liq. Atual	Pagto Atual	Emp A Pagar
DESPESA EXTRA ORÇAMENTÁRIA												
9002	990177		Rendimentos de Aplicações Financeiras - Camara					18.315,82			47.334,79	
8001	998001		RESTOS À PAGAR PROCESSADOS					0,00			4.593,00	
8002	998002		RESTOS À PAGAR NÃO PROCESSADOS					0,00			211.870,30	
9018	990228		MINAS SOL LTDA					0,00			0,00	
9001	990176		Imposto de Renda Retido na Fonte - Camara					32.791,57			83.686,78	
9004	990179		VOTUPREV- Instituto de Previdência Municipal - Contrib. Previdenciária					19.486,37			54.690,29	
9006	990182		ISS					0,00			0,00	
9007	990183		Santa Casa de Miser.Votuporanga - CONV.SANSAUDE - Camara					10.561,63			29.621,60	
9008	990184		Convenio Uniodonto - Camara					1.290,00			3.766,80	
9009	990185		Sindicato dos Serv.Publicos Municipal - Desc.Mensalidade - Camara					133,69			381,25	
9010	990186		Contribuição Sindical - Câmara Municipal					0,00			0,00	
9011	990187		Banco do Brasil - Empr.Servidores - Camara					3.457,94			16.365,10	
9012	990188		Caixa Economica Federal - Empr.Servidores - Camara					23.382,92			67.758,54	
9013	990193		INSS - Vencimentos e Vantagens Fixas - Camara					10.594,84			32.379,96	
9014	990194		INSS - Serviços de Terceiros Pessoa Fisica - Camara					0,00			0,00	
9005	990180		Pensão Alimentícia - Camara					5.681,40			17.051,38	
9016	990226		Taxa Inscr. Concurso - Persona Capacit.Ass.Cons.Ltda					0,00			0,00	
9019	990229		SICREDI Emprestimo Servidores					4.615,53			13.846,59	
9020	990230		Depositos Judiciais descontado em folha					0,00			0,00	
9015	990225		INSS - retencao de pessoas juridicas					0,00			0,00	
9017	990227		Tx Inscr.Concurso Público - CONSESP					0,00			0,00	
9003	990178		Restituição - Câmara Municipal					0,00			0,00	
TOTAL EXTRA ORÇAMENTÁRIO								130.311,71			583.346,38	
											=====	
TOTAL (ORÇAMENTÁRIO+EXTRA ORÇAMENTÁRIO)											2.371.097,42	
SALDO PARA O MES SEGUINTE												
<u>Recurso</u>		<u>Banco</u>	<u>Conta</u>									<u>Saldo</u>
Banco do Brasil S.A		001	3478									338.818,15
Caixa Economica Federal - Camara		104	3468									1.832.779,25

TOTAL DO SALDO											2.171.597,40	



Camara Municipal de Votuporanga

Rua Venezuela, 3819

49677917/0001-14

Exercício: 2023

BALANCETE DA DESPESA DE ABRIL (01/04/2023 A 30/04/2023)

CÂMARA MUNICIPAL DE VOTUPORANGA

3

de 03

Fi	Func	Econ	Especificação	Dotação Inicial	Dotação Atual	Emp no Mês	Liq. Mês	Pago Mês	Empenho Atual	Liq. Atual	Pagto Atual	Emp A Pagar
----	------	------	---------------	-----------------	---------------	------------	----------	----------	---------------	------------	-------------	-------------

TOTAL GERAL

=====

4.542.694,82

Votuporanga, 30 de ABRIL de 2023

Daniel David
Presidente da Câmara

Antonio Luis Molina
Ass. Coord. Técn. Administração - CRC: 1SP159594/O-0/SP

César Fernando Soares da Costa
Oficial Rec. Humanos e Financeiro



Camara Municipal de Votuporanga

Rua Venezuela, 3819

49677917/0001-14

Exercício: 2023

BALANCETE-ISOLADO CÂMARA MUNICIPAL DE VOTUPORANGA (UG:1)

Abril

Page 1

CONTA ENT. TITULOS		GR/ISF	SALDO ANTERIOR	DÉBITO	CRÉDITO	SALDO ATUAL D_C
10000000	01		7.277.943,24	1.326.553,25	1.158.334,80	7.446.161,69
11000000	01		2.001.172,72	1.326.553,25	1.145.728,77	2.181.997,20
11100000	01		1.989.452,31	1.099.557,19	917.412,10	2.171.597,40
11110000	01		1.862.800,70	965.373,48	779.702,62	2.048.471,56
111110000	01		1.862.800,70	965.373,48	779.702,62	2.048.471,56
111111900	(2) 01		1.862.800,70 D	965.373,48	779.702,62	2.048.471,56 D
111300000	01		126.651,61	134.183,71	137.709,48	123.125,84
111310000	01		107.165,24	114.706,55	118.223,11	103.648,68
111310100	(2) 01		27.998,45 D	35.230,48	34.914,33	28.314,60 D
111310600	(2) 01		79.166,79 D	79.476,07	83.308,78	75.334,08 D
111320000	01		19.486,37	19.477,16	19.486,37	19.477,16
111320100	01		19.486,37	19.477,16	19.486,37	19.477,16
111320101	(2) 01		19.486,37 D	19.477,16	19.486,37	19.477,16 D
113000000	01		0,00	1.800,00	1.000,00	800,00
113100000	01		0,00	1.800,00	1.000,00	800,00
113110000	01		0,00	1.800,00	1.000,00	800,00
113110100	01		0,00	1.800,00	1.000,00	800,00
113110198	(3) 01		0,00 D	1.800,00	1.000,00	800,00 D
115000000	01		0,00	225.000,90	225.000,90	0,00
115600000	01		0,00	225.000,90	225.000,90	0,00
115610000	01		0,00	225.000,90	225.000,90	0,00
115610100	01		0,00 D	25.623,60	25.623,60	0,00 D
115610200	01		0,00 D	5.064,22	5.064,22	0,00 D
115610300	01		0,00 D	193.036,70	193.036,70	0,00 D
115610400	01		0,00 D	0,00	0,00	0,00 D
115610700	01		0,00 D	1.276,38	1.276,38	0,00 D
119000000	01		11.720,41	195,16	2.315,77	9.599,80
119100000	01		3.235,67	195,16	624,87	2.805,96
119110000	01		3.235,67	195,16	624,87	2.805,96
119119900	(3) 01		3.235,67 D	195,16	624,87	2.805,96 D
119300000	01		8.484,74	0,00	1.690,90	6.793,84
119310000	(3) 01		8.484,74 D	0,00	1.690,90	6.793,84 D
120000000	01		5.276.770,52	0,00	12.606,03	5.264.164,49
123000000	01		5.276.770,52	0,00	12.606,03	5.264.164,49
123100000	01		1.574.822,19	0,00	0,00	1.574.822,19
123110000	01		1.574.822,19	0,00	0,00	1.574.822,19
123110100	01		307.426,34	0,00	0,00	307.426,34
123110101	01		540,00 D	0,00	0,00	540,00 D
123110102	01		89.800,12 D	0,00	0,00	89.800,12 D
123110105	01		32.133,19 D	0,00	0,00	32.133,19 D
123110109	01		3.538,75 D	0,00	0,00	3.538,75 D
123110121	01		895,00 D	0,00	0,00	895,00 D
123110199	01		180.519,28 D	0,00	0,00	180.519,28 D
123110200	01		486.183,43	0,00	0,00	486.183,43
123110201	01		257.678,51 D	0,00	0,00	257.678,51 D
123110202	01		228.504,92 D	0,00	0,00	228.504,92 D
123110300	01		348.567,75	0,00	0,00	348.567,75
123110301	01		23.133,81 D	0,00	0,00	23.133,81 D
123110302	01		11.251,70 D	0,00	0,00	11.251,70 D
123110303	01		294.976,71 D	0,00	0,00	294.976,71 D
123110304	01		19.205,53 D	0,00	0,00	19.205,53 D
123110400	01		54.916,55	0,00	0,00	54.916,55
123110402	01		8.630,90 D	0,00	0,00	8.630,90 D
123110405	01		46.285,65 D	0,00	0,00	46.285,65 D
123110500	01		342.457,36	0,00	0,00	342.457,36
123110501	01		4.170,00 D	0,00	0,00	4.170,00 D
			338.287,36 D	0,00	0,00	338.287,36 D



Camara Municipal de Votuporanga

Rua Venezuela, 3819

49677917/0001-14

Exercício: 2023

BALANCETE-ISOLADO CÂMARA MUNICIPAL DE VOTUPORANGA (UG:1)

Abril

Page 2

CONTA	ENT.	TITULOS	GR/ISF	SALDO ANTERIOR	DÉBITO	CRÉDITO	SALDO ATUAL D_C
123110503	01						
123119900	01	DEMAIS BENS MÓVEIS	-	35.270,76	0,00	0,00	35.270,76
123119999	01	OUTROS BENS MÓVEIS (P)	P P	35.270,76 D	0,00	0,00	35.270,76 D
123200000	01	BENS IMÓVEIS	-	4.778.749,84	0,00	0,00	4.778.749,84
123210000	01	BENS IMÓVEIS - CONSOLIDAÇÃO	-	4.778.749,84	0,00	0,00	4.778.749,84
123210100	01	BENS DE USO ESPECIAL	-	4.198.749,84	0,00	0,00	4.198.749,84
123210103	01	EDIFÍCIOS (P)	P P	3.955.365,22 D	0,00	0,00	3.955.365,22 D
123210121	01	ESTACIONAMENTOS E GARAGENS (P)	P P	243.384,62 D	0,00	0,00	243.384,62 D
123210400	01	BENS DOMINICAIS	-	580.000,00	0,00	0,00	580.000,00
123210499	01	OUTROS BENS DOMINICAIS (P)	P P	580.000,00 D	0,00	0,00	580.000,00 D
123800000	01	(-) DEPRECIACÃO, EXAUSTÃO E AMORTIZAÇÃO ACUMULADAS	-	(1.076.801,51)	0,00	12.606,03	(1.089.407,54)
123810000	01	(-) DEPRECIACÃO, EXAUSTÃO E AMORTIZAÇÃO ACUMULADAS - CONSOLIDAÇÃO	-	(1.076.801,51)	0,00	12.606,03	(1.089.407,54)
123810100	01	(-) DEPRECIACÃO ACUMULADA - BENS MÓVEIS	-	(633.045,57)	0,00	12.556,73	(645.602,30)
123810101	01	(-) DEPRECIACÃO ACUMULADA DE MÁQUINAS, APARELHOS, EQUIPAMENTOS E FERRAMENTAS (P)	P P	(63.261,54) C	0,00	2.865,45	(66.126,99) C
123810102	01	(-) DEPRECIACÃO ACUMULADA DE BENS DE INFORMÁTICA (P)	P P	(297.231,38) C	0,00	4.744,07	(301.975,45) C
123810103	01	(-) DEPRECIACÃO ACUMULADA DE MÓVEIS E UTENSÍLIOS (P)	P P	(146.258,47) C	0,00	2.429,50	(148.687,97) C
123810104	01	(-) DEPRECIACÃO ACUMULADA DE MATERIAIS CULTURAIS, EDUCACIONAIS E DE COMUNICAÇÃO (P)	P P	(30.437,18) C	0,00	230,85	(30.668,03) C
123810105	01	(-) DEPRECIACÃO ACUMULADA DE VEÍCULOS (P)	P P	(86.672,22) C	0,00	2.234,45	(88.906,67) C
123810199	01	(-) DEPRECIACÃO ACUMULADA DE DEMAIS BENS MÓVEIS (P)	P P	(9.184,78) C	0,00	52,41	(9.237,19) C
123810200	01	(-) DEPRECIACÃO ACUMULADA - BENS IMÓVEIS	-	(443.755,94)	0,00	49,30	(443.805,24)
123810201	01	(-) DEPRECIACÃO ACUMULADA DE BENS DE USO ESPECIAL (P)	P P	(443.755,94) C	0,00	49,30	(443.805,24) C
200000000	01	PASSIVO E PATRIMÔNIO LÍQUIDO	-	(6.744.268,84)	622.842,27	925.250,78	(7.046.677,35)
210000000	01	PASSIVO CIRCULANTE	-	(686.223,70)	622.842,27	925.250,78	(988.632,21)
211000000	01	OBRIGAÇÕES TRABALHISTAS, PREVIDENCIÁRIAS E ASSISTENCIAIS A PAGAR A CURTO PRAZO	-	(484.293,79)	368.535,47	415.940,97	(531.699,29)
211100000	01	PESSOAL A PAGAR	-	(432.038,40)	240.627,17	288.181,76	(479.592,99)
211110000	01	PESSOAL A PAGAR - CONSOLIDAÇÃO	-	(432.038,40)	240.627,17	288.181,76	(479.592,99)
211110100	01	PESSOAL A PAGAR	-	(432.038,40)	240.627,17	288.181,76	(479.592,99)
211110101	01	SALÁRIOS, REMUNERAÇÕES E BENEFÍCIOS (F)	P F	0,00 C	240.627,17	240.627,17	0,00 C
211110102	01	DECIMO TERCEIRO SALÁRIO (P)	P P	(59.402,92) C	0,00	20.241,93	(79.644,85) C
211110103	01	FÉRIAS (P)	P P	(372.635,48) C	0,00	27.312,66	(399.948,14) C
211110113	01	FÉRIAS (F)	P F	0,00 C	0,00	0,00	0,00 C
211200000	01	BENEFÍCIOS PREVIDENCIÁRIOS A PAGAR	-	0,00	75.652,91	75.652,91	0,00
211210000	01	BENEFÍCIOS PREVIDENCIÁRIOS A PAGAR - CONSOLIDAÇÃO	-	0,00	75.652,91	75.652,91	0,00
211210100	01	BENEFÍCIOS PREVIDENCIÁRIOS A PAGAR - CONSOLIDAÇÃO (F)	P F	0,00 C	75.652,91	75.652,91	0,00 C
211400000	01	ENCARGOS SOCIAIS A PAGAR	-	(52.255,39)	52.255,39	52.106,30	(52.106,30)
211420000	01	ENCARGOS SOCIAIS A PAGAR - INTRA OFSS	-	(31.300,29)	31.300,29	31.283,61	(31.283,61)
211420100	01	CONTRIBUIÇÃO A REGIME PRÓPRIO DE PREVIDÊNCIA (RPPS)	-	(31.300,29)	31.300,29	31.283,61	(31.283,61)
211420101	01	CONTRIBUIÇÃO A REGIME PRÓPRIO DE PREVIDÊNCIA (RPPS) (F)	P F	(31.300,29) C	31.300,29	31.283,61	(31.283,61) C
211430000	01	ENCARGOS SOCIAIS A PAGAR - INTER OFSS - UNIÃO	-	(20.955,10)	20.955,10	20.822,69	(20.822,69)
211430100	01	CONTRIBUIÇÕES AO RGPS A PAGAR	-	(20.955,10)	20.955,10	20.822,69	(20.822,69)
211430101	01	CONTRIBUIÇÕES AO RGPS - CONTRIBUIÇÃO SOBRE SALÁRIOS E REMUNERAÇÕES (F)	P F	(20.955,10) C	20.955,10	20.822,69	(20.822,69) C
213000000	01	FORNECEDORES E CONTAS A PAGAR A CURTO PRAZO	-	(75.278,30)	119.929,38	378.458,16	(333.807,08)
213100000	01	FORNECEDORES E CONTAS A PAGAR NACIONAIS A CURTO PRAZO	-	(75.278,30)	119.929,38	378.458,16	(333.807,08)
213110000	01	FORNECEDORES E CONTAS A PAGAR NACIONAIS A CURTO PRAZO - CONSOLIDAÇÃO	-	(75.278,30)	119.929,38	378.458,16	(333.807,08)
213110100	01	FORNECEDORES NACIONAIS	-	(75.278,30)	119.929,38	378.458,16	(333.807,08)
213110101	(3) 01	FORNECEDORES NÃO PARCELADOS A PAGAR (F)	P F	(7.379,79) C	49.567,34	307.743,39	(265.555,84) C
213110102	(3) 01	FORNECEDORES PARCELADOS A PAGAR (F)	P F	(67.898,51) C	70.362,04	70.714,77	(68.251,24) C
218000000	01	ADIANTAMENTO DE CLIENTES E DEMAIS OBRIGAÇÕES A CURTO PRAZO	-	(126.651,61)	134.377,42	130.851,65	(123.125,84)
218800000	01	VALORES RESTITUIVEIS	-	(126.651,61)	130.311,71	126.785,94	(123.125,84)
218810000	01	VALORES RESTITUIVEIS - CONSOLIDAÇÃO	-	(83.467,36)	86.987,22	83.676,47	(80.156,61)
218810100	01	CONSIGNAÇÕES	-	(65.151,54)	68.609,48	68.981,67	(65.523,73)
218810103	(3) 01	ENCARGOS SOCIAIS - OUTRAS ENTIDADES (F)	P F	(19.486,37) C	19.486,37	19.477,16	(19.477,16) C
218810110	01	PENSÃO ALIMENTÍCIA (F)	P F	(5.681,40) C	5.681,40	5.668,75	(5.668,75) C
218810111	(3) 01	PLANOS DE PREVIDÊNCIA E ASSISTÊNCIA MEDICA (F)	P F	(11.851,63) C	11.851,63	11.929,53	(11.929,53) C



Camara Municipal de Votuporanga

Rua Venezuela, 3819

49677917/0001-14

Exercício: 2023

BALANCETE-ISOLADO CÂMARA MUNICIPAL DE VOTUPORANGA (UG:1)

Abril

Page 3

C O N T A		E N T.		T I T U L O S		GR/ISF SALDO ANTERIOR		DÉBITO	CRÉDITO	SALDO ATUAL D_C	
218810113	(3)	01		RETENÇÕES - ENTIDADES REPRESENTATIVAS DE CLASSES (F)	P	F	(133,69) C	133,69	133,69		(133,69) C
218810115	(3)	01		RETENÇÕES - EMPRÉSTIMOS E FINANCIAMENTOS (F)	P	F	(27.998,45) C	31.456,39	31.772,54		(28.314,60) C
218819900	(3)	01		OUTROS VALORES RESTITUIVEIS (F)	P	F	(18.315,82) C	18.377,74	14.694,80		(14.632,88) C
218830000		01		VALORES RESTITUIVEIS - INTER OFSS - UNIÃO	-	-	(43.184,25)	43.324,49	43.109,47		(42.969,23)
218830100		01		CONSIGNAÇÕES (F)	-	-	(43.184,25)	43.324,49	43.109,47		(42.969,23)
218830102		01		CONTRIBUIÇÃO AO RGPS (F)	P	F	(10.594,84) C	10.594,84	10.506,57		(10.506,57) C
218830104		01		IMPOSTO SOBRE A RENDA RETIDO NA FONTE - IRRF (F)	P	F	(32.589,41) C	32.729,65	32.602,90		(32.462,66) C
218900000		01		OUTRAS OBRIGAÇÕES A CURTO PRAZO	-	-	0,00	4.065,71	4.065,71		0,00
218910000		01		OUTRAS OBRIGAÇÕES A CURTO PRAZO - CONSOLIDAÇÃO	-	-	0,00	4.065,71	4.065,71		0,00
218910200	(3)	01		DIÁRIAS A PAGAR (F)	P	F	0,00 C	2.040,00	2.040,00		0,00 C
218910300	(3)	01		SUPRIMENTOS DE FUNDOS A PAGAR (F)	P	F	0,00 C	2.025,71	2.025,71		0,00 C
230000000		01		PATRIMÔNIO LÍQUIDO	-	-	(6.058.045,14)	0,00	0,00		(6.058.045,14)
231000000		01		PATRIMÔNIO SOCIAL E CAPITAL SOCIAL	-	-	(1.622.052,42)	0,00	0,00		(1.622.052,42)
231100000		01		PATRIMÔNIO SOCIAL	-	-	(1.622.052,42)	0,00	0,00		(1.622.052,42)
231110000		01		PATRIMÔNIO SOCIAL - CONSOLIDAÇÃO	P	P	(1.622.052,42) C	0,00	0,00		(1.622.052,42) C
237000000		01		RESULTADOS ACUMULADOS	-	-	(4.435.992,72)	0,00	0,00		(4.435.992,72)
237100000		01		SUPERÁVITS OU DÉFICITS ACUMULADOS	-	-	(4.435.992,72)	0,00	0,00		(4.435.992,72)
237110000		01		SUPERÁVITS OU DÉFICITS ACUMULADOS - CONSOLIDAÇÃO	-	-	11.760.936,44	0,00	0,00		11.760.936,44
237110100		01		SUPERÁVITS OU DÉFICITS DO EXERCÍCIO	P	P	0,00 C	0,00	0,00		0,00 C
237110200		01		SUPERÁVITS OU DÉFICITS DE EXERCÍCIOS ANTERIORES	P	P	11.760.936,44 C	0,00	0,00		11.760.936,44 C
237120000		01		SUPERÁVITS OU DÉFICITS ACUMULADOS - INTRA OFSS	-	-	(16.937.595,71)	0,00	0,00		(16.937.595,71)
237120100		01		SUPERÁVITS OU DÉFICITS DO EXERCÍCIO	P	P	0,00 C	0,00	0,00		0,00 C
237120200		01		SUPERÁVITS OU DÉFICITS DE EXERCÍCIOS ANTERIORES	P	P	(16.937.595,71) C	0,00	0,00		(16.937.595,71) C
237130000		01		SUPERÁVITS OU DÉFICITS ACUMULADOS - INTER OFSS - UNIÃO	-	-	740.666,55	0,00	0,00		740.666,55
237130100		01		SUPERÁVITS OU DÉFICITS DO EXERCÍCIO	P	P	0,00 C	0,00	0,00		0,00 C
237130200		01		SUPERÁVITS OU DÉFICITS DE EXERCÍCIOS ANTERIORES	P	P	740.666,55 C	0,00	0,00		740.666,55 C
300000000		01		VARIAÇÃO PATRIMONIAL DIMINUTIVA	-	-	1.499.575,60	811.940,06	0,00		2.311.515,66
310000000		01		PESSOAL E ENCARGOS	-	-	855.128,95	326.295,04	0,00		1.181.423,99
311000000		01		REMUNERAÇÃO A PESSOAL	-	-	742.024,16	288.181,76	0,00		1.030.205,92
311100000		01		REMUNERAÇÃO A PESSOAL ATIVO CIVIL - ABRANGIDOS PELO RPPS	-	-	440.815,72	169.624,40	0,00		610.440,12
311110000		01		REMUNERAÇÃO A PESSOAL ATIVO CIVIL - ABRANGIDOS PELO RPPS - CONSOLIDAÇÃO	-	-	440.815,72	169.624,40	0,00		610.440,12
311110100		01		VENCIMENTOS E VANTAGENS FIXAS - PESSOAL CIVIL - RPPS	-	-	377.696,47	143.576,10	0,00		521.272,57
311110101	(36)	01		VENCIMENTOS E SALÁRIOS	P	-	181.486,37 D	68.605,84	0,00		250.092,21 D
311110102	(36)	01		ADICIONAL NOTURNO	P	-	2.559,35 D	878,90	0,00		3.438,25 D
311110103	(36)	01		INCORPORAÇÕES	P	-	20.554,02 D	7.228,71	0,00		27.782,73 D
311110105	(36)	01		ADICIONAL DE PERICULOSIDADE	P	-	5.635,12 D	2.349,10	0,00		7.984,22 D
311110106	(36)	01		ADICIONAL DE INSALUBRIDADE	P	-	2.017,12 D	835,34	0,00		2.852,46 D
311110114	(36)	01		GRATIFICAÇÃO POR EXERCÍCIO DE CARGOS	P	-	5.162,06 D	1.810,08	0,00		6.972,14 D
311110116	(36)	01		GRATIFICAÇÃO POR EXERCÍCIO DE FUNÇÕES	P	-	12.424,87 D	5.686,73	0,00		18.111,60 D
311110118	(36)	01		GRATIFICAÇÃO DE TEMPO DE SERVIÇO	P	-	38.722,82 D	12.281,24	0,00		51.004,06 D
311110121	(36)	01		FÉRIAS VENCIDAS E PROPORCIONAIS	P	-	65.706,77 D	16.475,01	0,00		82.181,78 D
311110122	(36)	01		13º SALÁRIO	P	-	34.942,56 D	11.677,92	0,00		46.620,48 D
311110199	(36)	01		OUTROS VENCIMENTOS E VANTAGENS FIXAS - PESSOAL CIVIL - RPPS	P	-	8.485,41 D	15.747,23	0,00		24.232,64 D
311110200		01		OUTRAS DESPESAS VARIÁVEIS - PESSOAL CIVIL - RPPS	-	-	63.119,25	26.048,30	0,00		89.167,55
311110201	(36)	01		SUBSTITUIÇÕES	P	-	10.716,27 D	3.761,58	0,00		14.477,85 D
311110203	(36)	01		SERVIÇOS EXTRAORDINÁRIOS	P	-	52.402,98 D	22.286,72	0,00		74.689,70 D
311200000		01		REMUNERAÇÃO A PESSOAL ATIVO CIVIL - ABRANGIDOS PELO RGPS	-	-	301.208,44	118.557,36	0,00		419.765,80
311210000		01		REMUNERAÇÃO A PESSOAL ATIVO CIVIL - ABRANGIDOS PELO RGPS - CONSOLIDAÇÃO	-	-	301.208,44	118.557,36	0,00		419.765,80
311210100		01		VENCIMENTOS E VANTAGENS FIXAS - PESSOAL CIVIL - RGPS	-	-	301.208,44	118.557,36	0,00		419.765,80
311210101	(36)	01		VENCIMENTOS E SALÁRIOS	P	-	52.308,38 D	21.145,08	0,00		73.453,46 D
311210121	(36)	01		FÉRIAS VENCIDAS E PROPORCIONAIS	P	-	27.836,83 D	10.837,65	0,00		38.674,48 D
311210122	(36)	01		13º SALÁRIO	P	-	24.460,36 D	8.564,01	0,00		33.024,37 D
311210131	(36)	01		SUBSÍDIOS	P	-	196.602,87 D	78.010,62	0,00		274.613,49 D
312000000		01		ENCARGOS PATRONAIS	-	-	113.104,79	38.113,28	0,00		151.218,07
312100000		01		ENCARGOS PATRONAIS - RPPS	-	-	49.294,02	17.290,59	0,00		66.584,61



Camara Municipal de Votuporanga

Rua Venezuela, 3819

49677917/0001-14

Exercício: 2023

BALANCETE-ISOLADO CÂMARA MUNICIPAL DE VOTUPORANGA (UG:1)

Abril

Page 4

C O N T A E N T . T I T U L O S		GR/ISF	SALDO ANTERIOR	DÉBITO	CRÉDITO	SALDO ATUAL D_C
312120000	01	ENCARGOS PATRONAIS - RPPS - INTRA OFSS	- 49.294,02	17.290,59	0,00	66.584,61
312120100	(36)01	CONTRIBUIÇÃO PATRONAL PARA O RPPS	P - 49.294,02 D	17.290,59	0,00	66.584,61 D
312200000	01	ENCARGOS PATRONAIS - RGPS	- 63.810,77	20.822,69	0,00	84.633,46
312230000	01	ENCARGOS PATRONAIS - RGPS - INTER OFSS - UNIAO	- 63.810,77	20.822,69	0,00	84.633,46
312230100	(36)01	CONTRIBUIÇÕES PREVIDENCIÁRIAS - RGPS	P - 63.810,77 D	20.822,69	0,00	84.633,46 D
320000000	01	BENEFÍCIOS PREVIDENCIÁRIOS E ASSISTENCIAIS	- 209.219,86	75.652,91	0,00	284.872,77
321000000	01	APOSENTADORIAS E REFORMAS	- 157.661,77	52.113,90	0,00	209.775,67
321100000	01	APOSENTADORIAS - RPPS	- 157.661,77	52.113,90	0,00	209.775,67
321110000	01	APOSENTADORIAS - RPPS - CONSOLIDAÇÃO	- 157.661,77	52.113,90	0,00	209.775,67
321110100	01	PROVENTOS - PESSOAL CIVIL	- 143.775,52	47.485,15	0,00	191.260,67
321110101	(36)01	APOSENTADORIAS POR TEMPO DE CONTRIBUIÇÃO	P - 143.775,52 D	47.485,15	0,00	191.260,67 D
321119900	(36)01	OUTRAS APOSENTADORIAS	P - 13.886,25 D	4.628,75	0,00	18.515,00 D
322000000	01	PENSÕES	- 51.558,09	23.539,01	0,00	75.097,10
322100000	01	PENSÕES - RPPS	- 51.558,09	23.539,01	0,00	75.097,10
322110000	01	PENSÕES - RPPS - CONSOLIDAÇÃO	- 51.558,09	23.539,01	0,00	75.097,10
322110100	(36)01	PROVENTOS DE PENSÕES	P - 36.661,05 D	18.573,33	0,00	55.234,38 D
322119900	(36)01	OUTRAS PENSÕES	P - 14.897,04 D	4.965,68	0,00	19.862,72 D
330000000	01	USO DE BENS, SERVIÇOS E CONSUMO DE CAPITAL FIXO	- 370.224,38	395.999,09	0,00	766.223,47
331000000	01	USO DE MATERIAL DE CONSUMO	- 87.532,03	225.775,19	0,00	313.307,22
331100000	01	CONSUMO DE MATERIAL	- 87.532,03	225.775,19	0,00	313.307,22
331110000	01	CONSUMO DE MATERIAL - CONSOLIDAÇÃO	- 87.532,03	225.775,19	0,00	313.307,22
331110100	(36)01	COMBUSTÍVEIS E LUBRIFICANTES AUTOMOTIVOS	P - 7.184,53 D	1.193,51	0,00	8.378,04 D
331110300	(36)01	GÁS E OUTROS MATERIAIS ENGARRAFADOS	P - 99,90 D	0,00	0,00	99,90 D
331110600	(36)01	GÊNEROS ALIMENTAÇÃO	P - 17.897,03 D	5.838,51	0,00	23.735,54 D
331111500	(36)01	MATERIAL PARA FESTIVIDADES E HOMENAGENS	P - 994,50 D	0,00	0,00	994,50 D
331111600	(36)01	MATERIAL DE EXPEDIENTE	P - 3.920,80 D	1.276,38	0,00	5.197,18 D
331111700	(36)01	MATERIAL DE PROCESSAMENTO DE DADOS	P - 240,00 D	0,00	0,00	240,00 D
331111900	(36)01	MATERIAL DE ACONDICIONAMENTO E EMBALAGEM	P - 119,00 D	0,00	0,00	119,00 D
331112100	(36)01	MATERIAL DE COPA E COZINHA	P - 2.045,09 D	392,65	0,00	2.437,74 D
331112200	(36)01	MATERIAL DE LIMPEZA E PRODUTOS DE HIGIENIZAÇÃO	P - 2.319,96 D	1.507,96	0,00	3.827,92 D
331112400	(36)01	MATERIAL PARA MANUTENÇÃO DE BENS IMOVEIS/INSTALAÇÕES	P - 28.473,62 D	193.036,70	0,00	221.510,32 D
331112500	(36)01	MATERIAL PARA MANUTENÇÃO DE BENS	P - 8,50 D	310,00	0,00	318,50 D
331112600	(36)01	MATERIAL ELÉTRICO E ELETRÔNICO	P - 20.413,93 D	15.033,48	0,00	35.447,41 D
331112800	(36)01	MATERIAL DE PROTEÇÃO E SEGURANÇA	P - 0,00 D	576,00	0,00	576,00 D
331113000	(36)01	MATERIAL PARA COMUNICAÇÕES	P - 834,60 D	0,00	0,00	834,60 D
331113100	(36)01	SEMENTES, MUDAS DE PLANTAS E INSUMOS	P - 0,00 D	6.200,00	0,00	6.200,00 D
331113900	(36)01	MATERIAL PARA MANUTENÇÃO DE VEÍCULOS	P - 1.463,47 D	0,00	0,00	1.463,47 D
331114200	(36)01	FERRAMENTAS	P - 46,50 D	0,00	0,00	46,50 D
331114600	(36)01	MATERIAL BIBLIOGRÁFICO	P - 264,60 D	0,00	0,00	264,60 D
331115000	(36)01	BANDEIRAS, FLÂMULAS E INSÍGNIAS	P - 970,00 D	0,00	0,00	970,00 D
331119900	(36)01	OUTROS MATERIAIS DE CONSUMO	P - 236,00 D	410,00	0,00	646,00 D
332000000	01	SERVIÇOS	- 250.430,93	157.617,87	0,00	408.048,80
332100000	01	DIÁRIAS	- 13.286,00	2.040,00	0,00	15.326,00
332110000	01	DIÁRIAS - CONSOLIDAÇÃO	- 13.286,00	2.040,00	0,00	15.326,00
332110100	(36)01	DIÁRIAS PESSOAL CIVIL	P - 13.286,00 D	2.040,00	0,00	15.326,00 D
332200000	01	SERVIÇOS TERCEIROS - PESSOA FÍSICA	- 5.208,00	1.736,00	0,00	6.944,00
332210000	01	SERVIÇOS TERCEIROS - PESSOA FÍSICA - CONSOLIDAÇÃO	- 5.208,00	1.736,00	0,00	6.944,00
332211600	(36)01	ESTAGIÁRIOS	P - 5.208,00 D	1.736,00	0,00	6.944,00 D
332300000	01	SERVIÇOS TERCEIROS - PESSOA JURÍDICA	- 231.936,93	153.841,87	0,00	385.778,80
332310000	01	SERVIÇOS TERCEIROS - PESSOA JURÍDICA - CONSOLIDAÇÃO	- 231.936,93	153.841,87	0,00	385.778,80
332310400	(36)01	COMUNICAÇÃO	P - 66.036,86 D	22.713,13	0,00	88.749,99 D
332310600	(36)01	MANUTENÇÃO E CONSERVAÇÃO	P - 13.848,00 D	81.316,00	0,00	95.164,00 D
332310800	(36)01	SERVIÇOS DE AGUA E ESGOTO, TELEFONIA E INTERNET, ENERGIA ELÉTRICA, GÁS E OUTROS.	P - 36.551,88 D	11.331,30	0,00	47.883,18 D
332310900	(36)01	SERVIÇOS DE ALIMENTAÇÃO	P - 25.697,19 D	9.518,87	0,00	35.216,06 D
332311000	(36)01	LOCAÇÕES	P - 0,00 D	540,00	0,00	540,00 D
332311100	(36)01	SERVIÇOS RELACIONADOS A TECNOLOGIA DA INFORMAÇÃO	P - 37.920,98 D	14.871,09	0,00	52.792,07 D
332311400	(36)01	ASSINATURAS DE PERIÓDICOS E ANUIDADES	P - 6.952,70 D	1.690,90	0,00	8.643,60 D
332312700	(36)01	PRODUÇÕES JORNALÍSTICAS	P - 4.320,00 D	1.104,00	0,00	5.424,00 D
332312900	(36)01	SEGUROS EM GERAL	P - 1.597,45 D	624,87	0,00	2.222,32 D
332313000	(36)01	SELEÇÃO E TREINAMENTO	P - 1.200,00 D	0,00	0,00	1.200,00 D
332313100	(36)01	SERVIÇO MÉDICO-HOSPITALAR, ODONTOLÓGICO E	P - 18.466,04 D	6.093,09	0,00	24.559,13 D



Camara Municipal de Votuporanga

Rua Venezuela, 3819

49677917/0001-14

Exercício: 2023

BALANCETE-I SOLADO CÂMARA MUNICIPAL DE VOTUPORANGA (UG:1)

Abril

Page 5

C O N T A E N T . T I T U L O S		GR/ISF	SALDO ANTERIOR	DÉBITO	CRÉDITO	SALDO ATUAL D_C
LABORATORIAIS						
332313600	(36)01	SERVIÇOS DE ÁUDIO, VÍDEO E FOTO	P - 5.710,49 D	2.039,46	0,00	7.749,95 D
332314600	(36)01	SERVIÇOS GRÁFICOS E EDITORIAIS	P - 620,00 D	0,00	0,00	620,00 D
332315400	(36)01	LOCAÇÃO DE MÃO DE OBRA	P - 4.320,00 D	1.440,00	0,00	5.760,00 D
332315600	(36)01	PASSAGENS E DESPESAS COM LOCOMOÇÃO	P - 1.467,81 D	559,16	0,00	2.026,97 D
332319900	(36)01	OUTROS SERVIÇOS PRESTADOS POR PESSOA JURÍDICA	P - 7.227,53 D	0,00	0,00	7.227,53 D
333000000	01	DEPRECIÇÃO, AMORTIZAÇÃO E EXAUSTÃO	- 32.261,42	12.606,03	0,00	44.867,45
333100000	01	DEPRECIÇÃO	- 32.261,42	12.606,03	0,00	44.867,45
333110000	01	DEPRECIÇÃO - CONSOLIDAÇÃO	- 32.261,42	12.606,03	0,00	44.867,45
333110100	01	DEPRECIÇÃO DE IMOBILIZADO	- 32.261,42	12.606,03	0,00	44.867,45
333110101	(36)01	DEPRECIÇÃO DE BENS MÓVEIS	P - 32.113,52 D	12.556,73	0,00	44.670,25 D
333110102	(36)01	DEPRECIÇÃO DE BENS IMÓVEIS	P - 147,90 D	49,30	0,00	197,20 D
350000000	01	TRANSFERÊNCIAS E DELEGAÇÕES CONCEDIDAS	- 65.002,41	13.993,02	0,00	78.995,43
351000000	01	TRANSFERÊNCIAS INTRAGOVERNAMENTAIS	- 65.002,41	13.993,02	0,00	78.995,43
351200000	01	TRANSFERÊNCIAS CONCEDIDAS - INDEPENDENTE DE EXECUÇÃO ORÇAMENTÁRIA	- 25.109,50	0,00	0,00	25.109,50
351220000	01	TRANSFERÊNCIAS CONCEDIDAS - INDEPENDENTE DE EXECUÇÃO ORÇAMENTÁRIA - INTRA OFSS	- 25.109,50	0,00	0,00	25.109,50
351220200	01	TRANSFERÊNCIAS NÃO FINANCEIRAS CONCEDIDAS - INDEPENDENTES DE EXECUÇÃO ORÇAMENTÁRIA	- 25.109,50	0,00	0,00	25.109,50
351220203	(30)01	TRANSFERÊNCIAS CONCEDIDAS DE BENS MÓVEIS	P - 25.109,50 D	0,00	0,00	25.109,50 D
351300000	01	TRANSFERÊNCIAS CONCEDIDAS PARA APORTES DE RECURSOS PARA O RPPS	- 39.892,91	13.993,02	0,00	53.885,93
351320000	01	TRANSFERÊNCIAS CONCEDIDAS PARA APORTES DE RECURSOS PARA O RPPS - INTRA OFSS	- 39.892,91	13.993,02	0,00	53.885,93
351320200	01	PLANO PREVIDENCIÁRIO	- 39.892,91	13.993,02	0,00	53.885,93
351320203	(30)01	RECURSOS PARA COBERTURA DE DÉFICIT ATUARIAL P ALÍQUOTA SUPLEMENTAR	- 39.892,91 D	13.993,02	0,00	53.885,93 D
400000000	01	VARIAÇÃO PATRIMONIAL AUMENTATIVA	- (2.033.250,00)	0,00	677.750,00	(2.711.000,00)
450000000	01	TRANSFERÊNCIAS E DELEGAÇÕES RECEBIDAS	- (2.033.250,00)	0,00	677.750,00	(2.711.000,00)
451000000	01	TRANSFERÊNCIAS INTRA GOVERNAMENTAIS	- (2.033.250,00)	0,00	677.750,00	(2.711.000,00)
451100000	01	TRANSFERÊNCIAS RECEBIDAS PARA A EXECUÇÃO ORÇAMENTÁRIA	- (2.033.250,00)	0,00	677.750,00	(2.711.000,00)
451120000	01	TRANSFERÊNCIAS RECEBIDAS PARA A EXECUÇÃO ORÇAMENTÁRIA - INTRA OFSS	- (2.033.250,00)	0,00	677.750,00	(2.711.000,00)
451120200	(36)01	REPASSE RECEBIDO	P - (2.033.250,00) C	0,00	677.750,00	(2.711.000,00) C
500000000	01	CONTROLES DA APROVAÇÃO DO PLANEJAMENTO E ORÇAMENTO	- 12.125.279,48	512.628,24	286,35	12.637.621,37
520000000	01	ORÇAMENTO APROVADO	- 10.783.593,58	512.628,24	286,35	11.295.935,47
522000000	01	FIXAÇÃO DA DESPESA	- 10.783.593,58	512.628,24	286,35	11.295.935,47
522100000	01	DOTAÇÃO ORÇAMENTÁRIA	- 8.133.000,00	0,00	0,00	8.133.000,00
522110000	01	DOTAÇÃO INICIAL	- 8.133.000,00	0,00	0,00	8.133.000,00
522110100	(7)01	CRÉDITO INICIAL	O - 8.133.000,00 D	0,00	0,00	8.133.000,00 D
522900000	01	OUTROS CONTROLES DA DESPESA ORÇAMENTÁRIA	- 2.650.593,58	512.628,24	286,35	3.162.935,47
522910000	01	PRÉ-EMPENHOS DA DESPESA	- 762.872,27	70.205,93	35,32	833.042,88
522910100	(7)01	PRÉ-EMPENHOS EMITIDOS	O - 763.634,69 D	70.205,93	0,00	833.840,62 D
522910300	(7)01	(-) ANULAÇÃO DE PRÉ-EMPENHO	O - (762,42) C	0,00	35,32	(797,74) C
522920000	01	EMPENHOS POR EMISSÃO	- 1.887.721,31	442.422,31	251,03	2.329.892,59
522920100	01	EXECUÇÃO DA DESPESA POR NOTA DE EMPENHO	- 1.887.721,31	442.422,31	251,03	2.329.892,59
522920101	(9)01	EMISSÃO DE EMPENHOS	O - 1.892.579,98 D	442.422,31	0,00	2.335.002,29 D
522920103	(11)01	(-)ANULAÇÃO DE EMPENHOS	O - (4.858,67) C	0,00	251,03	(5.109,70) C
530000000	01	INSCRIÇÃO DE RESTOS A PAGAR	- 1.341.685,90	0,00	0,00	1.341.685,90
531000000	01	INSCRIÇÃO DE RESTOS A PAGAR NÃO PROCESSADOS	- 1.337.092,90	0,00	0,00	1.337.092,90
531100000	(9)01	RESTOS A PAGAR NÃO PROCESSADOS INSCRITOS	O - 1.337.092,90 D	0,00	0,00	1.337.092,90 D
531700000	(9)01	RESTOS A PAGAR NÃO PROCESSADOS - INSCRIÇÃO NO EXERCÍCIO	O - 0,00 D	0,00	0,00	0,00 D
532000000	01	INSCRIÇÃO DE RESTOS A PAGAR PROCESSADOS	- 4.593,00	0,00	0,00	4.593,00
532100000	(9)01	RESTOS A PAGAR PROCESSADOS - INSCRITOS	O - 4.593,00 D	0,00	0,00	4.593,00 D
532700000	(9)01	RESTOS A PAGAR PROCESSADOS - INSCRIÇÃO NO EXERCÍCIO	O - 0,00 D	0,00	0,00	0,00 D
600000000	01	CONTROLES DA EXECUÇÃO DO PLANEJAMENTO E ORÇAMENTO	- (12.125.279,48)	2.815.603,81	3.327.945,70	(12.637.621,37)
620000000	01	EXECUÇÃO DO ORÇAMENTO	- (10.783.593,58)	2.560.903,81	3.073.245,70	(11.295.935,47)
622000000	01	EXECUÇÃO DA DESPESA	- (10.783.593,58)	2.560.903,81	3.073.245,70	(11.295.935,47)
622100000	01	DISPONIBILIDADES DE CRÉDITO	- (8.133.000,00)	1.501.655,40	1.501.655,40	(8.133.000,00)
622110000	(7)01	CRÉDITO DISPONÍVEL	O - (6.245.278,69) C	442.432,31	261,03	(5.803.107,41) C
622120000	01	CRÉDITO INDISPONÍVEL	- 0,00	70.231,25	70.231,25	0,00



Camara Municipal de Votuporanga

Rua Venezuela, 3819

49677917/0001-14

Exercício: 2023

BALANCETE-ISOLADO CÂMARA MUNICIPAL DE VOTUPORANGA (UG:1)

Abril

Page 6

CONTA ENT.	TITULOS	GR/ISF	SALDO ANTERIOR	DÉBITO	CRÉDITO	SALDO ATUAL D_C
622120200	(26)01 CRÉDITO PRÉ-EMPENHADO	O -	0,00 C	70.231,25	70.231,25	0,00 C
622130000	01 CRÉDITO UTILIZADO	-	(1.887.721,31)	988.991,84	1.431.163,12	(2.329.892,59)
622130100	(27)01 CRÉDITO EMPENHADO A LIQUIDAR	O -	(464.515,72) C	496.235,57	442.648,02	(410.928,17) C
622130200	(27)01 CRÉDITO EMPENHADO EM LIQUIDAÇÃO	O -	0,00 C	0,00	0,00	0,00 C
622130300	(27)01 CRÉDITO EMPENHADO LIQUIDADO A PAGAR	O -	(127.533,69) C	492.530,56	496.210,25	(131.213,38) C
622130400	(27)01 CRÉDITO EMPENHADO LIQUIDADO - PAGO	O -	(1.295.671,90) C	225,71	492.304,85	(1.787.751,04) C
622900000	01 OUTROS CONTROLES DA DESPESA ORÇAMENTÁRIA	-	(2.650.593,58)	1.059.248,41	1.571.590,30	(3.162.935,47)
622910000	01 DESPESA PRÉ-EMPENHADA	-	(762.872,27)	70.256,57	140.427,18	(833.042,88)
622910100	(7)01 PRÉ-EMPENHOS A EMPENHAR	O -	0,00 C	70.231,25	70.231,25	0,00 C
622910200	(7)01 PRÉ-EMPENHOS EMPENHADOS	O -	(762.872,27) C	25,32	70.195,93	(833.042,88) C
622920000	01 EMISSÃO DE EMPENHO	-	(1.887.721,31)	988.991,84	1.431.163,12	(2.329.892,59)
622920100	01 EMPENHOS POR NOTA DE EMPENHO	-	(3.183.393,21)	496.686,99	1.430.937,41	(4.117.643,63)
622920101	(28)01 EMPENHOS A LIQUIDAR	O -	(464.515,72) C	496.235,57	442.648,02	(410.928,17) C
622920102	(28)01 EMPENHOS EM LIQUIDAÇÃO	O -	0,00 C	0,00	0,00	0,00 C
622920103	(29)01 EMPENHOS LIQUIDADOS	O -	(1.430.546,72) C	0,00	495.984,54	(1.926.531,26) C
622920104	(16)01 EMPENHOS LIQUIDADOS PAGOS	O -	(1.295.671,90) C	225,71	492.304,85	(1.787.751,04) C
622920105	(29)01 (-) ESTORNO DE EMPENHOS LIQUIDADOS A PAGAR	O -	7.341,13 D	225,71	0,00	7.566,84 D
622920200	(16)01 CONTRAPARTIDA DE EMPENHOS LIQUIDADOS PAGOS	O -	1.295.671,90 D	492.304,85	225,71	1.787.751,04 D
630000000	01 EXECUÇÃO DE RESTOS A PAGAR	-	(1.341.685,90)	254.700,00	254.700,00	(1.341.685,90)
631000000	01 EXECUÇÃO DE RESTOS A PAGAR NÃO PROCESSADOS	-	(1.337.092,90)	254.700,00	254.700,00	(1.337.092,90)
631100000	(15)01 RESTOS A PAGAR NÃO PROCESSADOS A LIQUIDAR	O -	(1.125.222,60) C	254.700,00	0,00	(870.522,60) C
631300000	(14)01 RESTOS A PAGAR NÃO PROCESSADOS LIQUIDADOS AO PAGAR	-	0,00 C	0,00	254.700,00	(254.700,00) C
631400000	(16)01 RESTOS A PAGAR NÃO PROCESSADOS PAGOS	O -	(211.870,30) C	0,00	0,00	(211.870,30) C
632000000	01 EXECUÇÃO DE RESTOS A PAGAR PROCESSADOS	-	(4.593,00)	0,00	0,00	(4.593,00)
632100000	(14)01 RESTOS A PAGAR PROCESSADOS A PAGAR	O -	0,00 C	0,00	0,00	0,00 C
632200000	(16)01 RESTOS A PAGAR PROCESSADOS PAGOS	O -	(4.593,00) C	0,00	0,00	(4.593,00) C
700000000	01 CONTROLES DEVEDORES	-	18.130.061,06	2.219.092,01	295.246,96	20.053.906,11
710000000	01 ATOS POTENCIAIS	-	1.874.050,60	17.580,00	0,00	1.891.630,60
712000000	01 ATOS POTENCIAIS PASSIVO	-	1.874.050,60	17.580,00	0,00	1.891.630,60
712300000	01 OBRIGAÇÕES CONTRATUAIS	-	1.874.050,60	17.580,00	0,00	1.891.630,60
712310000	01 OBRIGAÇÕES CONTRATUAIS - CONSOLIDAÇÃO	-	1.874.050,60	17.580,00	0,00	1.891.630,60
712310200	01 CONTRATOS DE SERVIÇOS	C -	897.335,60 D	17.580,00	0,00	914.915,60 D
712310400	01 CONTRATOS DE FORNECIMENTO DE BENS	C -	976.715,00 D	0,00	0,00	976.715,00 D
720000000	01 ADMINISTRAÇÃO FINANCEIRA	-	11.871.158,88	1.099.331,48	294.795,54	12.675.694,82
721000000	01 DISPONIBILIDADES POR DESTINAÇÃO	-	3.738.158,88	1.099.331,48	294.795,54	4.542.694,82
721100000	01 CONTROLE DA DISPONIBILIDADE DE RECURSOS	-	3.738.158,88	1.099.331,48	294.795,54	4.542.694,82
721110000	01 RECURSOS ORDINÁRIOS	C -	3.374.935,90 D	965.147,77	287.397,77	4.052.685,90 D
721130000	01 RECURSOS EXTRAORÇAMENTÁRIOS	C -	363.222,98 D	134.183,71	7.397,77	490.008,92 D
722000000	01 PROGRAMAÇÃO FINANCEIRA	-	8.133.000,00	0,00	0,00	8.133.000,00
722100000	01 CRONOGRAMA MENSAL DE DESEMBOLSO	-	8.133.000,00	0,00	0,00	8.133.000,00
722110000	01 PROGRAMAÇÃO DE DESEMBOLSO MENSAL ORÇAMENTÁRIO	-	8.133.000,00	0,00	0,00	8.133.000,00
722110200	01 CONTROLE DE DESEMBOLSO MENSAL - TRANSFERÊNCIAS	-	8.133.000,00	0,00	0,00	8.133.000,00
722110201	(33)01 CRONOGRAMA DE DESEMBOLSO MENSAL - TRANSFERÊNCIAS FINANCEIRAS A RECEBER - INICIAL	C -	8.133.000,00 D	0,00	0,00	8.133.000,00 D
790000000	01 OUTROS CONTROLES	-	4.384.851,58	1.102.180,53	451,42	5.486.580,69
796000000	01 CONTROLE DAS DESPESAS ORÇAMENTÁRIAS	-	4.060.563,39	988.289,39	451,42	5.048.401,36
796100000	01 CONTROLE FINANCEIRO DAS DESPESAS ORÇAMENTÁRIAS DO EXERCÍCIO POR NOTA DE EMPENHO	-	2.718.877,49	988.289,39	451,42	3.706.715,46
796110000	(27)01 EMPENHOS LIQUIDADOS	C -	1.423.205,59 D	495.984,54	225,71	1.918.964,42 D
796120000	(27)01 EMPENHOS LIQUIDADOS PAGOS	C -	1.299.238,42 D	492.304,85	0,00	1.791.543,27 D
796190000	(27)01 (-) SALDO DE ADIANTAMENTO NÃO UTILIZADO	C -	(3.566,52) C	0,00	225,71	(3.792,23) C
796200000	01 CONTROLE FINANCEIRO DAS DESPESAS ORÇAMENTÁRIAS DE EXERCÍCIOS ANTERIORES	C -	1.341.685,90 D	0,00	0,00	1.341.685,90 D
799000000	01 CONTRAPARTIDA DE CONTROLES ESPECÍFICOS TCESP	-	324.288,19	113.891,14	0,00	438.179,33
799300000	01 CONTRAPARTIDA DE ADIANTAMENTOS CONCEDIDOS SUPRIMENTO DE FUNDOS	C -	8.400,00 D	1.800,00	0,00	10.200,00 D
799500000	01 CONTRAPARTIDA DO CONTROLE FINANCEIRO POR DOTAÇÃO ORÇAMENTÁRIA DOS VALORES EM CONSIGNAÇÃO	C -	315.888,19 D	112.091,14	0,00	427.979,33 D
800000000	01 CONTROLES CREDORES	-	(18.130.061,06)	3.950.990,76	5.874.835,81	(20.053.906,11)
810000000	01 EXECUÇÃO DOS ATOS POTENCIAIS	-	(1.874.050,60)	301.403,41	318.983,41	(1.891.630,60)
812000000	01 EXECUÇÃO DOS ATOS POTENCIAIS PASSIVOS	-	(1.874.050,60)	301.403,41	318.983,41	(1.891.630,60)
812300000	01 EXECUÇÃO DE OBRIGAÇÕES CONTRATUAIS	-	(1.874.050,60)	301.403,41	318.983,41	(1.891.630,60)
812310000	01 EXECUÇÃO DE OBRIGAÇÕES -CONSOLIDAÇÃO	-	(1.874.050,60)	301.403,41	318.983,41	(1.891.630,60)



Camara Municipal de Votuporanga

Rua Venezuela, 3819

49677917/0001-14

Exercício: 2023

BALANCETE-ISOLADO CÂMARA MUNICIPAL DE VOTUPORANGA (UG:1)

Abril

Page 7

CONTA	ENT.	TITULOS	GR/ISF	SALDO ANTERIOR	DÉBITO	CRÉDITO	SALDO ATUAL D_C
812310200	01	CONTRATOS DE SERVIÇOS	-	(897.335,60)	301.403,41	318.983,41	(914.915,60)
812310201	(25)01	A EXECUTAR	C -	(765.372,75) C	301.403,41	17.580,00	(481.549,34) C
812310202	(25)01	EXECUTADOS	C -	(131.962,85) C	0,00	301.403,41	(433.366,26) C
812310400	01	CONTRATOS DE FORNECIMENTO DE BENS	-	(976.715,00)	0,00	0,00	(976.715,00)
812310401	(25)01	A EXECUTAR	C -	(776.240,60) C	0,00	0,00	(776.240,60) C
812310402	(25)01	EXECUTADOS	C -	(200.474,40) C	0,00	0,00	(200.474,40) C
820000000	01	EXECUÇÃO DA ADMINISTRAÇÃO FINANCEIRA	-	(11.871.158,88)	3.281.501,96	4.086.037,90	(12.675.694,82)
821000000	01	EXECUÇÃO DAS DISPONIBILIDADES POR DESTINAÇÃO	-	(3.738.158,88)	2.603.751,96	3.408.287,90	(4.542.694,82)
821100000	01	EXECUÇÃO DA DISPONIBILIDADE DE RECURSOS	-	(3.738.158,88)	2.603.751,96	3.408.287,90	(4.542.694,82)
821110000	01	DISPONIBILIDADE POR DESTINAÇÃO DE RECURSOS	-	(145.528,69)	1.229.748,41	1.465.327,13	(381.107,41)
821110100	(1) 01	RECURSOS DISPONÍVEIS PARA O EXERCÍCIO	C -	(145.528,69) C	1.229.748,41	1.465.327,13	(381.107,41) C
821120000	01	DISPONIBILIDADE POR DESTINAÇÃO DE RECURSOS COMPROMETIDA POR EMPENHO	-	(1.589.738,32)	750.935,57	442.648,02	(1.281.450,77)
821120100	(1) 01	DISPONIBILIDADE POR DESTINAÇÃO DE RECURSOS COMPROMETIDA POR EMPENHO - A LIQUIDAR	C -	(1.589.738,32) C	750.935,57	442.648,02	(1.281.450,77) C
821120200	(1) 01	DISPONIBILIDADE POR DESTINAÇÃO DE RECURSOS COMPROMETIDA POR EMPENHO - EM LIQUIDAÇÃO	C -	0,00 C	0,00	0,00	0,00 C
821130000	01	DISPONIBILIDADE POR DESTINAÇÃO DE RECURSOS COMPROMETIDA POR LIQUIDAÇÃO E ENTRADAS COMPENSA	-	(254.185,30)	622.842,27	877.696,19	(509.039,22)
821130100	(1) 01	COMPROMETIDA POR LIQUIDAÇÃO	C -	(127.533,69) C	492.530,56	750.910,25	(385.913,38) C
821130200	(1) 01	COMPROMETIDA POR RETENÇÕES E CONSIGNAÇÕES	C -	(126.651,61) C	130.311,71	126.785,94	(123.125,84) C
821140000	01	DISPONIBILIDADE POR DESTINAÇÃO DE RECURSOS UTILIZADA	-	(1.748.706,57)	225,71	622.616,56	(2.371.097,42)
821140100	(1) 01	UTILIZADA COM EXECUÇÃO ORÇAMENTÁRIA	C -	(1.512.135,20) C	225,71	492.304,85	(2.004.214,34) C
821140200	(1) 01	UTILIZADA COM RETENÇÕES E CONSIGNAÇÕES	C -	(236.571,37) C	0,00	130.311,71	(366.883,08) C
822000000	01	EXECUÇÃO DA PROGRAMAÇÃO FINANCEIRA	-	(8.133.000,00)	677.750,00	677.750,00	(8.133.000,00)
822100000	01	CRONOGRAMA DE EXECUÇÃO MENSAL DE DESEMBOLSO	-	(8.133.000,00)	677.750,00	677.750,00	(8.133.000,00)
822110000	01	EXECUÇÃO DO CRONOGRAMA DE DESEMBOLSO MENSAL ORÇAMENTÁRIO	-	(8.133.000,00)	677.750,00	677.750,00	(8.133.000,00)
822110200	01	PROGRAMAÇÃO DE DESEMBOLSO MENSAL - TRANSFERÊNCIAS	-	(8.133.000,00)	677.750,00	677.750,00	(8.133.000,00)
822110201	(33)01	PROGRAMAÇÃO DE DESEMBOLSO MENSAL - TRANSFERÊNCIAS - A RECEBER	C -	(6.099.750,00) C	677.750,00	0,00	(5.422.000,00) C
822110202	(33)01	PROGRAMAÇÃO DE DESEMBOLSO MENSAL - TRANSFERÊNCIAS - RECEBIDA	C -	(2.033.250,00) C	0,00	677.750,00	(2.711.000,00) C
890000000	01	OUTROS CONTROLES	-	(4.384.851,58)	368.085,39	1.469.814,50	(5.486.580,69)
896000000	01	CONTROLE FINANCEIRO DAS DESPESAS ORÇAMENTÁRIAS	-	(4.060.563,39)	255.151,42	1.242.989,39	(5.048.401,36)
896100000	01	CONTROLE FINANCEIRO DAS DESPESAS ORÇAMENTÁRIAS DO EXERCÍCIO POR NOTA DE EMPENHO	-	(2.718.877,49)	451,42	988.289,39	(3.706.715,46)
896110000	01	EMPENHOS LIQUIDADOS	-	(1.423.205,59)	225,71	495.984,54	(1.918.964,42)
896110100	(14)01	EMPENHOS LIQUIDADOS	C -	(1.430.546,72) C	0,00	495.984,54	(1.926.531,26) C
896110200	(14)01	(-) ESTORNOS DE EMPENHOS LIQUIDADOS	C -	7.341,13 D	225,71	0,00	7.566,84 D
896120000	01	PAGAMENTO DE EMPENHOS LIQUIDADOS	-	(1.299.238,42)	0,00	492.304,85	(1.791.543,27)
896120100	(16)01	EMPENHOS LIQUIDADOS E PAGOS	C -	(1.299.238,42) C	0,00	492.304,85	(1.791.543,27) C
896190000	(16)01	(-) DEVOLUÇÃO DE SALDO DE ADIANTAMENTO NÃO UTILIZADO	C -	3.566,52 D	225,71	0,00	3.792,23 D
896200000	01	CONTROLE FINANCEIRO DAS DESPESAS ORÇAMENTÁRIAS DE EXERCÍCIOS ANTERIORES	-	(1.341.685,90)	254.700,00	254.700,00	(1.341.685,90)
896210000	01	RESTOS A PAGAR PROCESSADO	-	(4.593,00)	0,00	0,00	(4.593,00)
896210100	(9) 01	RESTOS A PAGAR PROCESSADO A PAGAR	C -	0,00 C	0,00	0,00	0,00 C
896210200	(9) 01	RESTOS A PAGAR PROCESSADO E PAGO	C -	(4.593,00) C	0,00	0,00	(4.593,00) C
896220000	01	RESTOS A PAGAR NÃO PROCESSADO	-	(1.337.092,90)	254.700,00	254.700,00	(1.337.092,90)
896220100	(9) 01	RESTOS A PAGAR NÃO PROCESSADO A LIQUIDAR	C -	(1.125.222,60) C	254.700,00	0,00	(870.522,60) C
896220200	(9) 01	RESTOS A PAGAR NÃO PROCESSADO LIQUIDADO A PAGAR	C -	0,00 C	0,00	254.700,00	(254.700,00) C
896220300	(9) 01	RESTOS A PAGAR NÃO PROCESSADO LIQUIDADO E PAGO	C -	(211.870,30) C	0,00	0,00	(211.870,30) C
899000000	01	CONTROLES ESPECÍFICOS TCESP	-	(324.288,19)	112.933,97	226.825,11	(438.179,33)
899300000	01	CONTROLE DE ADIANTAMENTOS CONCEDIDOS/SUPRIMENTO DE FUNDOS	-	(8.400,00)	1.000,00	2.800,00	(10.200,00)
899310000	(19)01	ADIANTAMENTOS CONCEDIDOS	C -	0,00 C	1.000,00	1.800,00	(800,00) C
899320000	(20)01	BAIXA DE ADIANTAMENTOS - VALOR UTILIZADO	C -	(4.833,48) C	0,00	774,29	(5.607,77) C
899330000	(21)01	BAIXA DE ADIANTAMENTOS - VALOR DEVOLVIDO	C -	(3.566,52) C	0,00	225,71	(3.792,23) C
899500000	01	CONTROLE FINANCEIRO DAS CONSIGNAÇÕES POR DOTAÇÃO ORÇAMENTÁRIA	-	(315.888,19)	111.933,97	224.025,11	(427.979,33)
899510000	(9) 01	CONSIGNAÇÕES A PAGAR	C -	(108.335,79) C	111.933,97	112.091,14	(108.492,96) C
899520000	(9) 01	CONSIGNAÇÕES PAGAS	C -	(207.552,40) C	0,00	111.933,97	(319.486,37) C



Camara Municipal de Votuporanga

Rua Venezuela, 3819

49677917/0001-14

Exercício: 2023

BALANCETE-ISOLADO CÂMARA MUNICIPAL DE VOTUPORANGA (UG:1)

Abril

Page 8

CONTA ENT. TITULOS	GR/ISF SALDO ANTERIOR	DÉBITO	CRÉDITO	SALDO ATUAL D_C
	0,00	12.259.650,40	12.259.650,40	0,00

DANIEL DAVID
PRESIDENTE DA CÂMARA
169.836.058-45

ANTONIO LUIS MOLINA
ASS. COORD. TÉCN. ADMINISTRAÇÃO
087.379.628-41

CÉSAR FERNANDO SOARES DA COSTA
OFICIAL REC. HUMANOS E FINANCEIRO
099.895.298-25

**Camara Municipal de Votuporanga**

Rua Venezuela, 3819

49677917/0001-14

Exercício: 2023

CÂMARA MUNICIPAL DE VOTUPORANGA

Page 3

Camara Municipal de Votuporanga**COMPARATIVO MENSAL DA DESPESA - PERÍODO DE 01/01/2023 até 30/04/2023**

FIC	COD	TÍTULOS	DOTAÇÃO ATUAL R\$	LIQUIDADADA (R\$)												SALDO
				JAN	FEV	MAR	ABR	MAI	JUN	JUL	AGO	SET	OUT	NOV	DEZ	
12	3.3.90.39.59	SERVIÇOS DE ÁUDIO, VÍDEO E FOTO	0,00	1.631,57	2.039,46	2.039,46	2.039,46	0,00	0,00	0,00	0,00	0,00	0,00	0,00	0,00	(7.749,95)
12	3.3.90.39.63	SERVIÇOS GRÁFICOS E EDITORIAIS	0,00	0,00	620,00	0,00	0,00	0,00	0,00	0,00	0,00	0,00	0,00	0,00	0,00	(620,00)
12	3.3.90.39.69	SEGUROS EM GERAL	0,00	0,00	113,16	195,16	195,16	0,00	0,00	0,00	0,00	0,00	0,00	0,00	0,00	(503,48)
12	3.3.90.39.78	LIMPEZA E CONSERVAÇÃO	0,00	1.440,00	1.440,00	1.440,00	1.440,00	0,00	0,00	0,00	0,00	0,00	0,00	0,00	0,00	(5.760,00)
12	3.3.90.39.96	OUTROS SERVIÇOS DE TERCEIRO PESSOA J	0,00	0,00	180,00	0,00	0,00	0,00	0,00	0,00	0,00	0,00	0,00	0,00	0,00	(180,00)
12	3.3.90.39.99	OUTROS SERVIÇOS DE TERCEIROS - PESSO	0,00	716,53	0,00	0,00	0,00	0,00	0,00	0,00	0,00	0,00	0,00	0,00	0,00	(716,53)
13	3.3.90.40.00	SERVIÇOS DE TECNOLOGIA DA INFORMAÇÃO	200.000,00	10.233,46	13.843,76	13.843,76	14.871,09	0,00	0,00	0,00	0,00	0,00	0,00	0,00	0,00	147.207,93
13	3.3.90.40.16	LOCAÇÃO DE SOFTWARE	0,00	7.989,20	11.236,20	11.236,20	11.236,20	0,00	0,00	0,00	0,00	0,00	0,00	0,00	0,00	(41.697,80)
13	3.3.90.40.24	TELEFONIA FIXA E MÓVEL - PACOTE DE COM	0,00	2.146,70	2.274,00	2.274,00	2.274,00	0,00	0,00	0,00	0,00	0,00	0,00	0,00	0,00	(8.968,70)
13	3.3.90.40.99	OUTROS SERVIÇOS DE TECNOLOGIA DA INF	0,00	97,56	333,56	333,56	1.360,89	0,00	0,00	0,00	0,00	0,00	0,00	0,00	0,00	(2.125,57)
14	3.3.90.47.00	OBRIGAÇÕES TRIBUTÁRIAS E CONTRIBUTIVAS	3.000,00	0,00	0,00	0,00	0,00	0,00	0,00	0,00	0,00	0,00	0,00	0,00	0,00	3.000,00
15	3.3.90.92.00	DESPESAS DE EXERCÍCIOS ANTERIORES	3.000,00	0,00	0,00	0,00	0,00	0,00	0,00	0,00	0,00	0,00	0,00	0,00	0,00	3.000,00
16	4.4.90.52.00	EQUIPAMENTOS E MATERIAL PERMANENTE	650.000,00	0,00	3.560,00	3.398,00	0,00	0,00	0,00	0,00	0,00	0,00	0,00	0,00	0,00	643.042,00
16	4.4.90.52.12	APARELHOS E UTENSÍLIOS DOMÉSTICOS	0,00	0,00	1.780,00	3.398,00	0,00	0,00	0,00	0,00	0,00	0,00	0,00	0,00	0,00	(5.178,00)
16	4.4.90.52.34	MÁQUINAS, UTENSÍLIOS E EQUIPAMENTOS D	0,00	0,00	1.780,00	0,00	0,00	0,00	0,00	0,00	0,00	0,00	0,00	0,00	0,00	(1.780,00)
TOTAIS			8.133.000,00	491.132,31	449.582,14	482.491,14	495.758,83	0,00	0,00	0,00	0,00	0,00	0,00	0,00	0,00	6.214.035,58
PERCENTUAL LIQUIDADADO (%)				6,04	5,53	5,93	6,10	0,00	0,00	0,00	0,00	0,00	0,00	0,00	0,00	76,41

TOTAL PERÍODO

1.918.964,42

Votuporanga

10/05/2023

Daniel David
Presidente da CâmaraAntonio Luis Molina
Ass. Coord. Técn. Administração - CRC: 1SP159594/O-0/SP



Camara Municipal de Votuporanga

Rua Venezuela, 3819

49677917/0001-14

Exercício: 2023

ENTIDADE: CÂMARA MUNICIPAL DE VOTUPORANGA

**CONSOLIDAÇÃO GERAL DA DESPESA
DE 01/01/2023 ATÉ 30/04/2023**

Page 1

CODIGO	ESPECIFICAÇÃO	DESDOBRO	ELEMENTO	MODAL	GRUPO	LIQUIDADADA CATEGORIA
3	DESPESAS CORRENTES					1.912.006,42
3 1	PESSOAL E ENCARGOS SOCIAIS				1.475.115,94	
3 1 90	APLICAÇÕES DIRETAS			1.354.645,40		
3 1 90 01	APOSENTADORIAS, RESERVA REM		209.775,67			
3 1 90 01 01	PROVENTOS - PESSOAL CIVIL	189.771,14				
3 1 90 01 06	13º SALÁRIO - PESSOAL CIVIL	1.489,53				
3 1 90 01 99	OUTRAS APOSENTADORIAS	18.515,00				
3 1 90 03	PENSÕES		75.097,10			
3 1 90 03 01	PESSOAL CIVIL	55.234,38				
3 1 90 03 99	OUTRAS PENSÕES	19.862,72				
3 1 90 11	VENCIMENTOS E VANTAGENS FIX.		895.971,62			
3 1 90 11 01	VENCIMENTOS E SALÁRIOS	323.545,67				
3 1 90 11 04	ADICIONAL NOTURNO	3.438,25				
3 1 90 11 05	INCORPORAÇÕES	27.782,73				
3 1 90 11 09	ADICIONAL DE PERICULOSIDADE	7.984,22				
3 1 90 11 10	ADICIONAL DE INSALUBRIDADE	2.852,46				
3 1 90 11 31	GRATIFICAÇÕES POR EXERCÍCIO DE	6.972,14				
3 1 90 11 33	GRATIFICAÇÃO POR EXERCÍCIO DE F	18.111,60				
3 1 90 11 37	GRATIFICAÇÃO POR TEMPO DE SER	51.004,06				
3 1 90 11 42	FÉRIAS INDENIZADAS, VENCIDAS E F	113.988,45				
3 1 90 11 45	FÉRIAS - ABONO CONSTITUCIONAL	41.445,91				
3 1 90 11 52	LICENÇA SAÚDE	24.232,64				
3 1 90 11 75	SUBSÍDIOS - AGENTES POLÍTICOS	274.613,49				
3 1 90 13	OBRIGAÇÕES PATRONAIS		84.633,46			
3 1 90 13 02	CONTRIBUIÇÕES PREVIDENCIÁRIAS	84.633,46				
3 1 90 16	OUTRAS DESPESAS VARIÁVEIS - F		89.167,55			
3 1 90 16 32	SUBSTITUIÇÕES	14.477,85				
3 1 90 16 44	SERVIÇOS EXTRAORDINÁRIOS	74.689,70				
3 1 91	APLICAÇÕES DIRETAS- INTRA-ORÇAMENTÁRIAS			120.470,54		
3 1 91 13	OBRIGAÇÕES PATRONAIS		120.470,54			
3 1 91 13 08	CONTRIBUIÇÕES PREVIDENCIÁRIAS	66.584,61				
3 1 91 13 20	ALÍQUOTA SUPLEMENTAR DE CONT	53.885,93				
3 3	OUTRAS DESPESAS CORRENTES				436.890,48	
3 3 90	APLICAÇÕES DIRETAS			436.890,48		
3 3 90 14	DIÁRIAS - CIVIL		15.326,00			
3 3 90 14 14	DIÁRIAS NO PAIS	15.326,00				



Camara Municipal de Votuporanga

Rua Venezuela, 3819

49677917/0001-14

Exercício: 2023

ENTIDADE: CÂMARA MUNICIPAL DE VOTUPORANGA

**CONSOLIDAÇÃO GERAL DA DESPESA
DE 01/01/2023 ATÉ 30/04/2023**

Page 2

CODIGO	ESPECIFICAÇÃO	DESDOBRO	ELEMENTO	MODAL	GRUPO	LIQUIDADADA CATEGORIA
3 3 90 30	MATERIAL DE CONSUMO		109.067,02			
3 3 90 30 01	COMBUSTÍVEIS E LUBRIFICANTES AI	9.178,04				
3 3 90 30 04	GÁS ENGARRAFADO	99,90				
3 3 90 30 07	GÊNEROS DE ALIMENTAÇÃO	23.735,54				
3 3 90 30 15	MATERIAL PARA FESTIVIDADES E H	994,50				
3 3 90 30 16	MATERIAL DE EXPEDIENTE	5.197,18				
3 3 90 30 17	MATERIAL DE PROCESSAMENTO DE	240,00				
3 3 90 30 19	MATERIAL DE ACONDICIONAMENTO	119,00				
3 3 90 30 21	MATERIAL DE COPA E COZINHA	2.437,74				
3 3 90 30 22	MATERIAL DE LIMPEZA E PRODUTOS	3.827,92				
3 3 90 30 24	MATERIAL PARA MANUTENÇÃO DE I	28.136,32				
3 3 90 30 25	MATERIAL PARA MANUTENÇÃO DE I	318,50				
3 3 90 30 26	MATERIAL ELÉTRICO E ELETRÔNICO	23.781,21				
3 3 90 30 28	MATERIAL DE PROTEÇÃO E SEGUR	576,00				
3 3 90 30 30	MATERIAL PARA COMUNICAÇÕES	834,60				
3 3 90 30 31	SEMENTES, MUDAS DE PLANTAS E II	6.200,00				
3 3 90 30 39	MATERIAL PARA MANUTENÇÃO DE '	1.463,47				
3 3 90 30 42	FERRAMENTAS	46,50				
3 3 90 30 46	MATERIAL BIBLIOGRÁFICO NÃO IMC	264,60				
3 3 90 30 50	BANDEIRAS, FLÂMULAS E INSÍGNIA	970,00				
3 3 90 30 99	OUTROS MATERIAIS DE CONSUMO	646,00				
3 3 90 33	PASSAGENS E DESPESAS COM LC		2.026,97			
3 3 90 33 08	PEDÁGIOS	2.026,97				
3 3 90 36	OUTROS SERVIÇOS DE TERCEIRO		6.944,00			
3 3 90 36 07	ESTAGIÁRIOS	6.944,00				
3 3 90 39	OUTROS SERVIÇOS DE TERCEIRO		250.734,42			
3 3 90 39 01	ASSINATURAS DE PERIÓDICOS E AN	9.190,00				
3 3 90 39 12	LOCAÇÃO DE MÁQUINAS E EQUIPA	540,00				
3 3 90 39 16	MANUTENÇÃO E CONSERVAÇÃO DE	14.630,00				
3 3 90 39 17	MANUTENÇÃO E CONSERVAÇÃO DE	5.340,00				
3 3 90 39 19	MANUTENÇÃO E CONSERVAÇÃO DE	1.590,00				
3 3 90 39 20	MANUTENÇÃO E CONSERVAÇÃO DE	2.288,00				
3 3 90 39 42	AUXÍLIO ALIMENTAÇÃO	35.216,06				
3 3 90 39 43	SERVIÇOS DE ENERGIA ELÉTRICA	45.000,28				
3 3 90 39 44	SERVIÇOS DE ÁGUA E ESGOTO	2.882,90				
3 3 90 39 47	SERVIÇOS DE COMUNICAÇÃO EM GI	75.584,39				
3 3 90 39 48	SERVIÇO DE SELEÇÃO E TREINAMEN	1.200,00				
3 3 90 39 49	PRODUÇÕES JORNALÍSTICAS	5.424,00				
3 3 90 39 50	SERVIÇO MÉDICO-HOSPITALAR, OD	24.559,13				
3 3 90 39 58	SERVIÇOS DE TELECOMUNICAÇÕES	11.759,70				
3 3 90 39 59	SERVIÇOS DE ÁUDIO, VÍDEO E FOTC	7.749,95				
3 3 90 39 63	SERVIÇOS GRÁFICOS E EDITORIAIS	620,00				
3 3 90 39 69	SEGUROS EM GERAL	503,48				
3 3 90 39 78	LIMPEZA E CONSERVAÇÃO	5.760,00				
3 3 90 39 96	OUTROS SERVIÇOS DE TERCEIRO P	180,00				
3 3 90 39 99	OUTROS SERVIÇOS DE TERCEIROS	716,53				



Camara Municipal de Votuporanga

Rua Venezuela, 3819

49677917/0001-14

Exercício: 2023

ENTIDADE: CÂMARA MUNICIPAL DE VOTUPORANGA

**CONSOLIDAÇÃO GERAL DA DESPESA
DE 01/01/2023 ATÉ 30/04/2023**

Page 3

CODIGO	ESPECIFICAÇÃO	DESDOBRO	ELEMENTO	MODAL	GRUPO	LIQUIDADADA CATEGORIA
3 3 90 40	SERVIÇOS DE TECNOLOGIA DA INF		52.792,07			
3 3 90 40 16	LOCAÇÃO DE SOFTWARE	41.697,80				
3 3 90 40 24	TELEFONIA FIXA E MÓVEL - PACOTE	8.968,70				
3 3 90 40 99	OUTROS SERVIÇOS DE TECNOLOGI	2.125,57				
4	DESPESAS DE CAPITAL					6.958,00
4 4	INVESTIMENTOS				6.958,00	
4 4 90	APLICAÇÕES DIRETAS			6.958,00		
4 4 90 52	EQUIPAMENTOS E MATERIAL PERM		6.958,00			
4 4 90 52 12	APARELHOS E UTENSÍLIOS DOMÉST	5.178,00				
4 4 90 52 34	MÁQUINAS, UTENSÍLIOS E EQUIPAMI	1.780,00				
TOTAL						1.918.964,42

III

Daniel David
Presidente da Câmara

César Fernando Soares da Costa
Oficial Rec. Humanos e Financeiro

Antonio Luis Molina
Ass. Coord. Técn. Administração - CRC: 1SP159594/C



Camara Municipal de Votuporanga

Rua Venezuela, 3819

49677917/0001-14

Exercício: 2023

ENTIDADE: CÂMARA MUNICIPAL DE VOTUPORANGA

**CONSOLIDAÇÃO GERAL DA DESPESA
DE 01/04/2023 ATÉ 30/04/2023**

Page 1

CODIGO	ESPECIFICAÇÃO	DESDOBRO	ELEMENTO	MODAL	GRUPO	LIQUIDADADA CATEGORIA
3	DESPESAS CORRENTES					495.758,83
3 1	PESSOAL E ENCARGOS SOCIAIS				368.386,38	
3 1 90	APLICAÇÕES DIRETAS			337.102,77		
3 1 90 01	APOSENTADORIAS, RESERVA REM		52.113,90			
3 1 90 01 01	PROVENTOS - PESSOAL CIVIL	45.995,62				
3 1 90 01 06	13º SALÁRIO - PESSOAL CIVIL	1.489,53				
3 1 90 01 99	OUTRAS APOSENTADORIAS	4.628,75				
3 1 90 03	PENSÕES		23.539,01			
3 1 90 03 01	PESSOAL CIVIL	18.573,33				
3 1 90 03 99	OUTRAS PENSÕES	4.965,68				
3 1 90 11	VENCIMENTOS E VANTAGENS FIX.		214.578,87			
3 1 90 11 01	VENCIMENTOS E SALÁRIOS	89.750,92				
3 1 90 11 04	ADICIONAL NOTURNO	878,90				
3 1 90 11 05	INCORPORAÇÕES	7.228,71				
3 1 90 11 09	ADICIONAL DE PERICULOSIDADE	2.349,10				
3 1 90 11 10	ADICIONAL DE INSALUBRIDADE	835,34				
3 1 90 11 31	GRATIFICAÇÕES POR EXERCÍCIO DE	1.810,08				
3 1 90 11 33	GRATIFICAÇÃO POR EXERCÍCIO DE F	5.686,73				
3 1 90 11 37	GRATIFICAÇÃO POR TEMPO DE SER	12.281,24				
3 1 90 11 52	LICENÇA SAÚDE	15.747,23				
3 1 90 11 75	SUBSÍDIOS - AGENTES POLÍTICOS	78.010,62				
3 1 90 13	OBRIGAÇÕES PATRONAIS		20.822,69			
3 1 90 13 02	CONTRIBUIÇÕES PREVIDENCIÁRIAS	20.822,69				
3 1 90 16	OUTRAS DESPESAS VARIÁVEIS - F		26.048,30			
3 1 90 16 32	SUBSTITUIÇÕES	3.761,58				
3 1 90 16 44	SERVIÇOS EXTRAORDINÁRIOS	22.286,72				
3 1 91	APLICAÇÕES DIRETAS- INTRA-ORÇAMENTÁRIAS			31.283,61		
3 1 91 13	OBRIGAÇÕES PATRONAIS		31.283,61			
3 1 91 13 08	CONTRIBUIÇÕES PREVIDENCIÁRIAS	17.290,59				
3 1 91 13 20	ALÍQUOTA SUPLEMENTAR DE CONT	13.993,02				
3 3	OUTRAS DESPESAS CORRENTES				127.372,45	
3 3 90	APLICAÇÕES DIRETAS			127.372,45		
3 3 90 14	DIÁRIAS - CIVIL		2.040,00			
3 3 90 14 14	DIÁRIAS NO PAIS	2.040,00				



Camara Municipal de Votuporanga

Rua Venezuela, 3819

49677917/0001-14

Exercício: 2023

ENTIDADE: CÂMARA MUNICIPAL DE VOTUPORANGA

**CONSOLIDAÇÃO GERAL DA DESPESA
DE 01/04/2023 ATÉ 30/04/2023**

Page 2

CODIGO	ESPECIFICAÇÃO	DESDOBRO	ELEMENTO	MODAL	GRUPO	LIQUIDADADA CATEGORIA
3 3 90 30	MATERIAL DE CONSUMO		43.191,19			
3 3 90 30 01	COMBUSTÍVEIS E LUBRIFICANTES AI	1.993,51				
3 3 90 30 07	GÊNEROS DE ALIMENTAÇÃO	5.838,51				
3 3 90 30 16	MATERIAL DE EXPEDIENTE	1.276,38				
3 3 90 30 21	MATERIAL DE COPA E COZINHA	392,65				
3 3 90 30 22	MATERIAL DE LIMPEZA E PRODUTOS	1.507,96				
3 3 90 30 24	MATERIAL PARA MANUTENÇÃO DE I	9.652,70				
3 3 90 30 25	MATERIAL PARA MANUTENÇÃO DE I	310,00				
3 3 90 30 26	MATERIAL ELÉTRICO E ELETRÔNICO	15.033,48				
3 3 90 30 28	MATERIAL DE PROTEÇÃO E SEGUR/	576,00				
3 3 90 30 31	SEMENTES, MUDAS DE PLANTAS E II	6.200,00				
3 3 90 30 99	OUTROS MATERIAIS DE CONSUMO	410,00				
3 3 90 33	PASSAGENS E DESPESAS COM LC		559,16			
3 3 90 33 08	PEDÁGIOS	559,16				
3 3 90 36	OUTROS SERVIÇOS DE TERCEIRO:		1.736,00			
3 3 90 36 07	ESTAGIÁRIOS	1.736,00				
3 3 90 39	OUTROS SERVIÇOS DE TERCEIRO:		64.975,01			
3 3 90 39 12	LOCAÇÃO DE MÁQUINAS E EQUIPAM	540,00				
3 3 90 39 16	MANUTENÇÃO E CONSERVAÇÃO DE	5.500,00				
3 3 90 39 17	MANUTENÇÃO E CONSERVAÇÃO DE	4.500,00				
3 3 90 39 42	AUXÍLIO ALIMENTAÇÃO	9.518,87				
3 3 90 39 43	SERVIÇOS DE ENERGIA ELÉTRICA	10.689,58				
3 3 90 39 44	SERVIÇOS DE ÁGUA E ESGOTO	641,72				
3 3 90 39 47	SERVIÇOS DE COMUNICAÇÃO EM GI	19.797,70				
3 3 90 39 49	PRODUÇÕES JORNALÍSTICAS	1.104,00				
3 3 90 39 50	SERVIÇO MÉDICO-HOSPITALAR, OD	6.093,09				
3 3 90 39 58	SERVIÇOS DE TELECOMUNICAÇÕES	2.915,43				
3 3 90 39 59	SERVIÇOS DE ÁUDIO, VÍDEO E FOTC	2.039,46				
3 3 90 39 69	SEGUROS EM GERAL	195,16				
3 3 90 39 78	LIMPEZA E CONSERVAÇÃO	1.440,00				
3 3 90 40	SERVIÇOS DE TECNOLOGIA DA INF		14.871,09			
3 3 90 40 16	LOCAÇÃO DE SOFTWARE	11.236,20				
3 3 90 40 24	TELEFONIA FIXA E MÓVEL - PACOTE	2.274,00				
3 3 90 40 99	OUTROS SERVIÇOS DE TECNOLOGI	1.360,89				



Camara Municipal de Votuporanga

Rua Venezuela, 3819

49677917/0001-14

Exercício: 2023

ENTIDADE: CÂMARA MUNICIPAL DE VOTUPORANGA

**CONSOLIDAÇÃO GERAL DA DESPESA
DE 01/04/2023 ATÉ 30/04/2023**

Page 3

CODIGO	ESPECIFICAÇÃO	DESDOBRO	ELEMENTO	MODAL	GRUPO	LIQUIDADADA CATEGORIA
TOTAL						495.758,83

TTT

Daniel David
Presidente da Câmara

César Fernando Soares da Costa
Oficial Rec. Humanos e Financeiro

Antonio Luis Molina
Ass. Coord. Técn. Administração - CRC: 1SP159594/C



Camara Municipal de Votuporanga

Rua Venezuela, 3819

49677917/0001-14

Exercício: 2023

EMPENHOS DE ANULAÇÃO DE 01/04/2023 ATÉ 30/04/2023

Page 1

Emp	Ficha	Categ	Cod/Nome Fornecedor	DATA	ANULAÇÃO		EMP ANULADO	
					Emp.	Anulado	Emp.	Valor
290	8	3.3.90.30.26	377 COMERCIO E REPRES. DE PRODUT	14/04/2023	290 AN	-21,92	290 OR	1.074,66
296	8	3.3.90.30.26	377 COMERCIO E REPRES. DE PRODUT	04/04/2023	296 AN	-0,24	296 OR	104,98
378	8	3.3.90.30.07	790 LOPES SUPERMERCADOS LTDA	14/04/2023	378 AN	-0,01	378 OR	739,34
395	8	3.3.90.30.26	377 COMERCIO E REPRES. DE PRODUT	28/04/2023	395 AN	-3,15	395 OR	205,82
TOTAL ANULADO						-25,32		

JUSTIFICATIVA DE EMPENHOS ANULADOS EM
ABRIL/2023

NE 290, 296, 378 e 395 – referem-se a empenhos com descontos parciais.

Votuporanga, 30 de ABRIL de 2023

Cesar Fernando Soares da Costa
Assessor Coordenador Técnico da Administração (Substit)



CÂMARA MUNICIPAL DE VOTUPORANGA

PALÁCIO 8 DE AGOSTO

Praça "Vereador Viana Filho" – Vila América

CEP 15502-105 / Fone/Fax (017) 3421-1188

www.camaravotuporanga.sp.gov.br

EXCELENTÍSSIMO SENHOR PRESIDENTE DA CÂMARA MUNICIPAL DE VOTUPORANGA, ESTADO DE SÃO PAULO

Assunto: Parecer do Controle Interno – Contrato nº 09/2022.

Excelentíssimo Senhor Presidente,

cumprimentando-o cordialmente, venho através desta apresentar parecer do Controle Interno, conforme requerido por Vossa Excelência.

DO PARECER

Trata-se de contrato oriundo de processo licitatório na modalidade Pregão Presencial, que resultou no contrato administrativo nº 09/2022, com o objeto de substituição / instalação de piso vinílico e rodapés nas dependências da Câmara Municipal de Votuporanga.

Após análise do ofício expedido pelo gestor do contrato, que elenca os defeitos encontrados, bem como, em análise minuciosa in loco realizada por este Controlador, entendo que os defeitos na execução contratual obstam o recebimento e liquidação do serviço, pois ao meu ver são falhas graves na qualidade da execução contratual (fotos em anexo).

DOS PEDIDOS

1. Solicito que a empresa **MARIANA CASTRO DA CUNHA** seja notificada a empreender os esforços necessários a corrigir as falhas apontadas, sob pena de abertura de processo administrativo de responsabilização;
2. Solicito que não seja recebido o serviço, bem como, os setores responsáveis não procedam a liquidação e pagamento, enquanto não for verificada a exatidão da execução contratual.

Certo de vossa anuência, solicito que seja encaminhado ao órgão de compras / licitações desta Casa de Leis para que tome as devidas providências.

Sem mais para o momento, registro votos da mais elevada estima e consideração.

Votuporanga/SP, 15 de abril de 2023.

Thiago Ruvieri Delalibera
Controlador Interno em Exercício

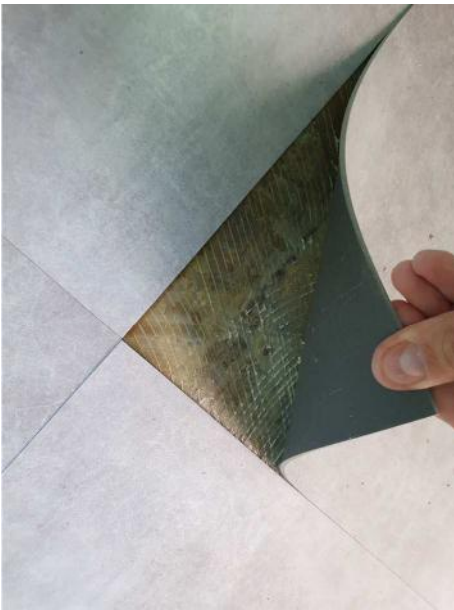
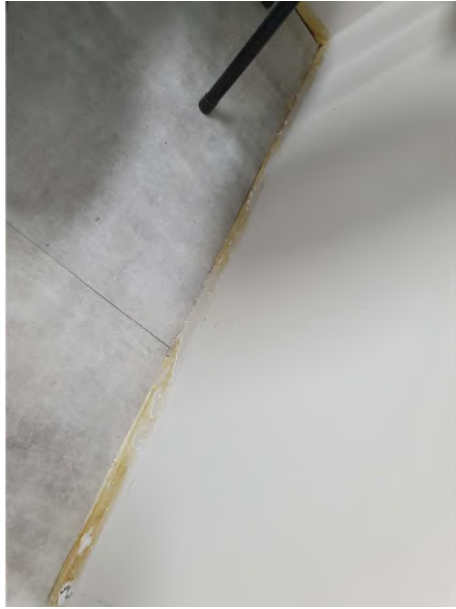
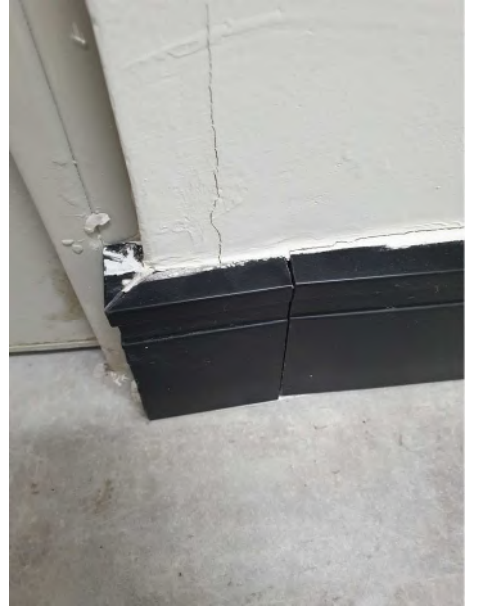
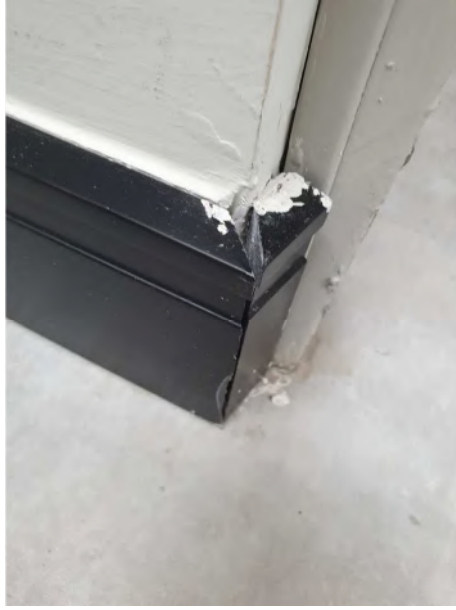

Relatório Por Ramal

Período: 01/04/2023-00:00 a 30/04/2023-23:59

Emissão: 17/05/2023 - 08:02:18

Filtro: [Com Extras]

LINHA	DATA	HORA	DURAÇÃO	NÚMERO	LOCALIDADE	ASSINANTE	TIPO	CUSTO
PONTO DE COLETA CAMARA MUNICIPAL:								
RAMAL 204:								
035	03/04/2023	11:05:00	00:00:36	34213188	VOTUPORANGA - SP		O	0,21
035	03/04/2023	09:57:00	00:00:04	0151138866251	SÃO PAULO - SP		O	0,00
033	03/04/2023	09:52:00	00:02:58	0151138866852	SÃO PAULO - SP		O	0,00
036	03/04/2023	09:01:00	00:03:51	34059700	VOTUPORANGA - SP		O	0,84
033	06/04/2023	11:00:00	00:01:45	34223053	VOTUPORANGA - SP		O	0,42
035	10/04/2023	12:12:00	00:01:51	0151138866635	SÃO PAULO - SP		O	2,99
036	17/04/2023	14:56:00	00:06:49	34222770	VOTUPORANGA - SP		O	1,47
035	17/04/2023	09:37:00	00:01:44	1734059670	VOTUPORANGA - SP		R	0,00
035	17/04/2023	09:19:00	00:06:07	34059670	VOTUPORANGA - SP		O	1,47
037	20/04/2023	12:24:00	00:01:57	34061489	VOTUPORANGA - SP		O	0,42
035	20/04/2023	11:59:00	00:02:14	0151138866251	SÃO PAULO - SP		O	2,99
			Total Duração:	00:29:56	Nº. Ligs:	11	Total Parcial (\$):	10,82
RAMAL 205:								
035	04/04/2023	15:15:00	00:00:04	34222770	VOTUPORANGA - SP		O	0,21
034	04/04/2023	15:14:00	00:00:38	34222770	VOTUPORANGA - SP		O	0,21
033	04/04/2023	15:13:00	00:00:30	34222770	VOTUPORANGA - SP		O	0,21
037	05/04/2023	10:14:00	00:03:43	34214126	VOTUPORANGA - SP		O	0,84
037	10/04/2023	10:51:00	00:01:09	34226779	VOTUPORANGA - SP		O	0,42
037	13/04/2023	14:43:00	00:00:31	34227249	VOTUPORANGA - SP		O	0,21
035	14/04/2023	15:07:00	00:00:25	17997152090	VIVO S.A., REGIÃO 017 - SP		R	0,00
036	17/04/2023	18:07:00	00:01:48	34227249	VOTUPORANGA - SP		O	0,42
039	17/04/2023	11:57:00	00:00:20	996127480	VIVO S.A., REGIÃO 017 - SP		O	0,41
036	17/04/2023	07:20:00	00:02:07	34228641	VOTUPORANGA - SP		O	0,63
035	17/04/2023	07:11:00	00:00:51	34228641	VOTUPORANGA - SP		O	0,21
039	18/04/2023	12:08:00	00:05:02	992685135	CLARO S.A., REGIÃO 017 - SP		O	7,08
			Total Duração:	00:17:08	Nº. Ligs:	12	Total Parcial (\$):	10,85
RAMAL 206:								
035	12/04/2023	08:57:00	00:00:06	34111444	VOTUPORANGA - SP		O	0,21
036	12/04/2023	08:57:00	00:00:05	34111444	VOTUPORANGA - SP		O	0,21
034	12/04/2023	08:56:00	00:00:22	34111444	VOTUPORANGA - SP		O	0,21
037	12/04/2023	08:21:00	00:00:05	0151140048080	SÃO PAULO - SP		O	1,50
038	12/04/2023	08:21:00	00:00:16	0151140048080	SÃO PAULO - SP		O	1,50
036	17/04/2023	10:25:00	00:14:42	34111444	VOTUPORANGA - SP		O	3,15
			Total Duração:	00:15:36	Nº. Ligs:	6	Total Parcial (\$):	6,78
RAMAL 208:								
034	03/04/2023	16:18:00	00:00:22	34268383	VOTUPORANGA - SP		O	0,21
035	03/04/2023	16:18:00	00:00:08	34268383	VOTUPORANGA - SP		O	0,21
033	03/04/2023	16:17:00	00:00:09	34268383	VOTUPORANGA - SP		O	0,21
035	03/04/2023	13:48:00	00:04:58	1730468314	VOTUPORANGA - SP		R	0,00
037	04/04/2023	14:42:00	00:02:27	34266620	VOTUPORANGA - SP		O	0,63

LINHA	DATA	HORA	DURAÇÃO	NÚMERO	LOCALIDADE	ASSINANTE	TIPO	CUSTO
038	04/04/2023	14:22:00	00:00:04	34266620	VOTUPORANGA - SP		O	0,21
034	04/04/2023	13:38:00	00:00:02	34059700	VOTUPORANGA - SP		O	0,21
035	04/04/2023	13:38:00	00:07:36	34059700	VOTUPORANGA - SP		O	1,68
033	04/04/2023	13:37:00	00:00:01	34061775	VOTUPORANGA - SP		O	0,21
038	04/04/2023	13:37:00	00:00:17	34061775	VOTUPORANGA - SP		O	0,21
036	04/04/2023	13:35:00	00:00:03	34266620	VOTUPORANGA - SP		O	0,21
037	04/04/2023	13:35:00	00:00:04	34266620	VOTUPORANGA - SP		O	0,21
035	04/04/2023	13:30:00	00:04:40	34268383	VOTUPORANGA - SP		O	1,05
034	04/04/2023	13:29:00	00:00:27	34268383	VOTUPORANGA - SP		O	0,21
036	04/04/2023	13:19:00	00:00:49	34263000	VOTUPORANGA - SP		O	0,21
035	04/04/2023	09:34:00	00:02:33	17997557150	VIVO S.A., REGIÃO 017 - SP		R	0,00
033	04/04/2023	09:06:00	00:06:44	34221043	VOTUPORANGA - SP		O	1,47
035	05/04/2023	13:13:00	00:04:06	17991154089	CLARO S.A., REGIÃO 017 - SP		R	0,00
037	05/04/2023	08:25:00	00:05:04	34061775	VOTUPORANGA - SP		O	1,26
035	05/04/2023	07:56:00	00:02:25	34059700	VOTUPORANGA - SP		O	0,63
034	05/04/2023	07:55:00	00:00:25	34059700	VOTUPORANGA - SP		O	0,21
033	06/04/2023	16:49:00	00:00:08	34111444	VOTUPORANGA - SP		O	0,21
038	06/04/2023	16:41:00	00:00:05	34111444	VOTUPORANGA - SP		O	0,21
036	06/04/2023	16:33:00	00:00:06	34111444	VOTUPORANGA - SP		O	0,21
037	06/04/2023	16:33:00	00:00:06	34111444	VOTUPORANGA - SP		O	0,21
035	06/04/2023	16:00:00	00:05:17	34059700	VOTUPORANGA - SP		O	1,26
033	06/04/2023	15:59:00	00:00:10	34059700	VOTUPORANGA - SP		O	0,21
034	06/04/2023	15:59:00	00:00:16	34059700	VOTUPORANGA - SP		O	0,21
037	06/04/2023	15:25:00	00:00:56	34059700	VOTUPORANGA - SP		O	0,21
039	06/04/2023	14:43:00	00:00:43	991976309	CLARO S.A., REGIÃO 017 - SP		O	1,11
036	06/04/2023	14:33:00	00:02:53	34263000	VOTUPORANGA - SP		O	0,63
040	06/04/2023	07:52:00	00:01:37	996701862	VIVO S.A., REGIÃO 017 - SP		O	1,41
035	06/04/2023	07:45:00	00:03:07	34059725	VOTUPORANGA - SP		O	0,84
035	10/04/2023	17:02:00	00:02:48	17991513591	CLARO S.A., REGIÃO 017 - SP		R	0,00
035	10/04/2023	16:09:00	00:19:19	34111444	VOTUPORANGA - SP		O	4,20
033	10/04/2023	16:08:00	00:00:06	34111444	VOTUPORANGA - SP		O	0,21
034	10/04/2023	16:08:00	00:00:14	34111444	VOTUPORANGA - SP		O	0,21
035	10/04/2023	16:00:00	00:02:55	1734650510	FERNANDÓPOLIS - SP		R	0,00
035	10/04/2023	14:09:00	00:01:26	1734216058	VOTUPORANGA - SP		R	0,00
038	10/04/2023	13:40:00	00:16:13	0153432184200	UBERLÂNDIA - MG		O	25,44
035	10/04/2023	10:30:00	00:02:12	1734650510	FERNANDÓPOLIS - SP		R	0,00
035	10/04/2023	10:20:00	00:07:56	1734232975	VOTUPORANGA - SP		R	0,00
035	10/04/2023	10:16:00	00:00:39	0151732649000	BÁLSAMO - SP		O	0,00
033	10/04/2023	09:59:00	00:03:42	34263000	VOTUPORANGA - SP		O	0,84
035	10/04/2023	09:37:00	00:00:24	1721019045	VOTUPORANGA - SP		R	0,00
035	10/04/2023	08:53:00	00:06:57	17997557150	VIVO S.A., REGIÃO 017 - SP		R	0,00
035	10/04/2023	08:38:00	00:03:22	0151934028210	PIRACICABA - SP		O	5,99
036	11/04/2023	16:00:00	00:01:11	34214538	VOTUPORANGA - SP		O	0,42
037	11/04/2023	15:29:00	00:00:01	34214538	VOTUPORANGA - SP		O	0,21
038	11/04/2023	13:44:00	00:01:05	3432184000	UBERLÂNDIA - MG		R	0,00
035	11/04/2023	13:30:00	00:02:17	11986926857	TIM CELULAR S.A., REGIÃO 011 - SP		R	0,00
036	11/04/2023	13:15:00	00:10:14	34111444	VOTUPORANGA - SP		O	2,31
033	11/04/2023	09:55:00	00:53:47	0151732649000	BÁLSAMO - SP		O	0,00
038	11/04/2023	09:53:00	00:00:04	0151732649000	BÁLSAMO - SP		O	0,00
037	11/04/2023	09:52:00	00:00:03	34111444	VOTUPORANGA - SP		O	0,21
033	11/04/2023	09:51:00	00:00:05	34111444	VOTUPORANGA - SP		O	0,21
034	11/04/2023	09:51:00	00:00:02	34111444	VOTUPORANGA - SP		O	0,21
036	11/04/2023	09:51:00	00:00:04	34111444	VOTUPORANGA - SP		O	0,21
035	11/04/2023	08:25:00	00:03:31	34059700	VOTUPORANGA - SP		O	0,84

LINHA	DATA	HORA	DURAÇÃO	NÚMERO	LOCALIDADE	ASSINANTE	TIPO	CUSTO
034	11/04/2023	08:24:00	00:00:14	34059700	VOTUPORANGA - SP		O	0,21
036	12/04/2023	16:23:00	00:01:32	34060946	VOTUPORANGA - SP		O	0,42
034	12/04/2023	15:36:00	00:00:18	34061775	VOTUPORANGA - SP		O	0,21
035	12/04/2023	15:36:00	00:01:53	34061775	VOTUPORANGA - SP		O	0,42
033	12/04/2023	15:32:00	00:03:10	34059725	VOTUPORANGA - SP		O	0,84
037	12/04/2023	11:01:00	00:08:59	0151140048080	SÃO PAULO - SP		O	0,00
037	12/04/2023	09:12:00	00:12:49	0151140048080	SÃO PAULO - SP		O	0,00
033	12/04/2023	08:23:00	00:05:26	34263000	VOTUPORANGA - SP		O	1,26
033	13/04/2023	08:08:00	00:02:09	34263000	VOTUPORANGA - SP		O	0,63
038	13/04/2023	07:34:00	00:00:28	34060946	VOTUPORANGA - SP		O	0,21
035	14/04/2023	16:52:00	00:00:25	17991699453	CLARO S.A., REGIÃO 017 - SP		R	0,00
034	14/04/2023	14:39:00	00:00:25	34111444	VOTUPORANGA - SP		O	0,21
035	14/04/2023	14:39:00	00:04:15	34111444	VOTUPORANGA - SP		O	1,05
038	14/04/2023	13:55:00	00:08:30	3432184000	UBERLÂNDIA - MG		R	0,00
033	14/04/2023	13:40:00	00:03:17	0151732649000	BÁLSAMO - SP		O	5,99
035	14/04/2023	09:39:00	00:00:26	17997558800	VIVO S.A., REGIÃO 017 - SP		R	0,00
035	17/04/2023	16:47:00	00:02:53	0153432184200	UBERLÂNDIA - MG		O	0,00
039	17/04/2023	16:20:00	00:00:41	997678280	VIVO S.A., REGIÃO 017 - SP		O	0,58
037	17/04/2023	15:38:00	00:00:25	34216058	VOTUPORANGA - SP		O	0,21
035	17/04/2023	15:33:00	00:00:30	17991513591	CLARO S.A., REGIÃO 017 - SP		R	0,00
035	17/04/2023	14:44:00	00:02:32	34059195	VOTUPORANGA - SP		O	0,63
033	17/04/2023	14:28:00	00:14:06	34111444	VOTUPORANGA - SP		O	3,15
038	17/04/2023	14:28:00	00:00:03	34111444	VOTUPORANGA - SP		O	0,21
034	17/04/2023	14:27:00	00:00:19	34111444	VOTUPORANGA - SP		O	0,21
037	17/04/2023	14:27:00	00:00:05	34111444	VOTUPORANGA - SP		O	0,21
033	17/04/2023	14:26:00	00:00:06	34111444	VOTUPORANGA - SP		O	0,21
035	17/04/2023	11:07:00	00:09:46	0153432184200	UBERLÂNDIA - MG		O	0,00
033	17/04/2023	10:50:00	00:04:06	34266620	VOTUPORANGA - SP		O	1,05
038	17/04/2023	10:43:00	00:03:33	34059700	VOTUPORANGA - SP		O	0,84
037	17/04/2023	10:40:00	00:02:41	34059910	VOTUPORANGA - SP		O	0,63
033	17/04/2023	08:28:00	00:01:30	34059725	VOTUPORANGA - SP		O	0,42
038	17/04/2023	08:23:00	00:04:48	0153432184200	UBERLÂNDIA - MG		O	7,48
035	17/04/2023	08:17:00	00:04:12	17996735485	TELEFÔNICA-TELESP, REGIÃO 017 - S		R	0,00
034	18/04/2023	16:45:00	00:00:16	30468314	VOTUPORANGA - SP		O	0,21
035	18/04/2023	16:45:00	00:00:50	30468314	VOTUPORANGA - SP		O	0,21
037	18/04/2023	13:56:00	00:01:49	30468314	VOTUPORANGA - SP		O	0,42
040	18/04/2023	13:31:00	00:04:41	991215921	CLARO S.A., REGIÃO 017 - SP		O	6,52
036	18/04/2023	11:04:00	00:00:41	30468314	VOTUPORANGA - SP		O	0,21
034	18/04/2023	11:03:00	00:00:12	30468314	VOTUPORANGA - SP		O	0,21
035	18/04/2023	09:45:00	00:02:42	34216058	VOTUPORANGA - SP		O	0,63
034	18/04/2023	09:44:00	00:00:42	34216058	VOTUPORANGA - SP		O	0,21
033	18/04/2023	09:02:00	00:01:45	34059725	VOTUPORANGA - SP		O	0,42
038	18/04/2023	08:49:00	00:04:22	34263000	VOTUPORANGA - SP		O	1,05
037	18/04/2023	08:47:00	00:01:00	30468314	VOTUPORANGA - SP		O	0,21
035	18/04/2023	08:31:00	00:01:48	34263000	VOTUPORANGA - SP		O	0,42
034	18/04/2023	08:30:00	00:00:17	34263000	VOTUPORANGA - SP		O	0,21
038	18/04/2023	08:26:00	00:02:34	34263000	VOTUPORANGA - SP		O	0,63
037	18/04/2023	07:42:00	00:04:29	30468314	VOTUPORANGA - SP		O	1,05
033	19/04/2023	14:09:00	00:03:25	34263000	VOTUPORANGA - SP		O	0,84
038	19/04/2023	10:11:00	00:02:35	34263000	VOTUPORANGA - SP		O	0,63
035	19/04/2023	08:12:00	00:00:33	30468314	VOTUPORANGA - SP		O	0,21
038	20/04/2023	14:31:00	00:00:32	3432184000	UBERLÂNDIA - MG		R	0,00
038	20/04/2023	14:26:00	00:00:03	3440094000	UBERLÂNDIA - MG		R	0,00
035	20/04/2023	13:58:00	00:12:59	34263000	VOTUPORANGA - SP		O	2,73

LINHA	DATA	HORA	DURAÇÃO	NÚMERO	LOCALIDADE	ASSINANTE	TIPO	CUSTO
034	20/04/2023	13:57:00	00:00:12	34263000	VOTUPORANGA - SP		O	0,21
033	20/04/2023	13:17:00	00:00:04	34111444	VOTUPORANGA - SP		O	0,21
038	20/04/2023	13:17:00	00:00:05	34111444	VOTUPORANGA - SP		O	0,21
038	20/04/2023	11:15:00	00:00:06	34111444	VOTUPORANGA - SP		O	0,21
036	20/04/2023	11:14:00	00:00:06	34111444	VOTUPORANGA - SP		O	0,21
037	20/04/2023	11:14:00	00:00:07	34111444	VOTUPORANGA - SP		O	0,21
037	20/04/2023	09:19:00	00:00:21	34111444	VOTUPORANGA - SP		O	0,21
034	20/04/2023	09:18:00	00:00:20	34111444	VOTUPORANGA - SP		O	0,21
034	20/04/2023	09:17:00	00:00:15	34059700	VOTUPORANGA - SP		O	0,21
036	20/04/2023	09:14:00	00:00:30	34111444	VOTUPORANGA - SP		O	0,21
035	20/04/2023	09:13:00	00:00:21	34111444	VOTUPORANGA - SP		O	0,21
034	20/04/2023	09:12:00	00:00:18	34111444	VOTUPORANGA - SP		O	0,21
033	20/04/2023	08:16:00	00:00:33	34265000	VOTUPORANGA - SP		O	0,21
037	20/04/2023	08:15:00	00:00:49	34265000	VOTUPORANGA - SP		O	0,21
036	20/04/2023	08:14:00	00:00:21	34265000	VOTUPORANGA - SP		O	0,21
035	20/04/2023	08:13:00	00:00:20	34265000	VOTUPORANGA - SP		O	0,21
036	21/04/2023	11:11:00	00:06:06	08007290001	LIGAÇÃO NÃO TARIFADA OU À COBR		O	0,00
035	21/04/2023	10:27:00	00:00:45	17991699453	CLARO S.A., REGIÃO 017 - SP		R	0,00
035	21/04/2023	10:25:00	00:00:25	17991699453	CLARO S.A., REGIÃO 017 - SP		R	0,00
035	24/04/2023	15:27:00	00:03:03	1734265666	VOTUPORANGA - SP		R	0,00
036	24/04/2023	11:06:00	00:01:38	34059910	VOTUPORANGA - SP		O	0,42
035	24/04/2023	10:54:00	00:06:24	34059700	VOTUPORANGA - SP		O	1,47
033	24/04/2023	10:53:00	00:00:11	34059700	VOTUPORANGA - SP		O	0,21
034	24/04/2023	10:53:00	00:00:51	34059700	VOTUPORANGA - SP		O	0,21
038	24/04/2023	10:50:00	00:02:23	34265666	VOTUPORANGA - SP		O	0,63
037	24/04/2023	10:46:00	00:04:19	34059700	VOTUPORANGA - SP		O	1,05
034	24/04/2023	10:24:00	00:00:27	34059700	VOTUPORANGA - SP		O	0,21
035	24/04/2023	10:24:00	00:03:25	34059910	VOTUPORANGA - SP		O	0,84
033	24/04/2023	10:21:00	00:01:50	34059700	VOTUPORANGA - SP		O	0,42
035	24/04/2023	10:11:00	00:01:36	134265666	LIGAÇÃO RECEBIDA		R	0,00
038	24/04/2023	09:58:00	00:00:54	34059910	VOTUPORANGA - SP		O	0,21
035	25/04/2023	14:03:00	00:13:32	1734059700	VOTUPORANGA - SP		R	0,00
033	25/04/2023	10:48:00	00:02:46	34059910	VOTUPORANGA - SP		O	0,63
038	26/04/2023	14:30:00	00:00:37	34059700	VOTUPORANGA - SP		O	0,21
036	26/04/2023	14:28:00	00:00:42	34059700	VOTUPORANGA - SP		O	0,21
034	26/04/2023	14:26:00	00:00:13	34059700	VOTUPORANGA - SP		O	0,21
035	26/04/2023	14:26:00	00:00:30	34059700	VOTUPORANGA - SP		O	0,21
033	26/04/2023	14:22:00	00:03:14	34216058	VOTUPORANGA - SP		O	0,84
038	26/04/2023	14:17:00	00:04:42	34059195	VOTUPORANGA - SP		O	1,05
037	26/04/2023	13:53:00	00:08:28	34059700	VOTUPORANGA - SP		O	1,89
035	26/04/2023	10:41:00	00:03:17	1938295355	VALINHOS - SP		R	0,00
037	26/04/2023	10:20:00	00:00:36	34059700	VOTUPORANGA - SP		O	0,21
035	26/04/2023	10:10:00	00:00:24	1734059922	VOTUPORANGA - SP		R	0,00
035	26/04/2023	09:59:00	00:00:50	1721019045	VOTUPORANGA - SP		R	0,00
034	26/04/2023	09:13:00	00:00:24	34059725	VOTUPORANGA - SP		O	0,21
035	26/04/2023	09:13:00	00:15:10	34059725	VOTUPORANGA - SP		O	3,36
033	26/04/2023	08:58:00	00:03:06	34221043	VOTUPORANGA - SP		O	0,84
038	26/04/2023	08:48:00	00:03:45	34263000	VOTUPORANGA - SP		O	0,84
037	26/04/2023	08:33:00	00:00:22	34221043	VOTUPORANGA - SP		O	0,21
036	26/04/2023	08:11:00	00:00:21	34221043	VOTUPORANGA - SP		O	0,21
034	26/04/2023	08:10:00	00:00:15	34221043	VOTUPORANGA - SP		O	0,21
033	26/04/2023	07:56:00	00:03:39	34060515	VOTUPORANGA - SP		O	0,84
037	26/04/2023	07:55:00	00:00:04	34215860	VOTUPORANGA - SP		O	0,21
038	26/04/2023	07:55:00	00:00:04	34215860	VOTUPORANGA - SP		O	0,21

LINHA	DATA	HORA	DURAÇÃO	NÚMERO	LOCALIDADE	ASSINANTE	TIPO	CUSTO
036	26/04/2023	07:54:00	00:00:05	34268360	VOTUPORANGA - SP		O	0,21
034	26/04/2023	07:53:00	00:00:16	34268360	VOTUPORANGA - SP		O	0,21
035	26/04/2023	07:53:00	00:00:04	34268360	VOTUPORANGA - SP		O	0,21
033	26/04/2023	07:52:00	00:00:04	34268360	VOTUPORANGA - SP		O	0,21
036	27/04/2023	17:14:00	00:00:11	34113030	VOTUPORANGA - SP		O	0,21
037	27/04/2023	17:14:00	00:03:04	34111130	VOTUPORANGA - SP		O	0,84
036	28/04/2023	14:48:00	00:03:50	0151733022550	SÃO JOSÉ DO RIO PRETO - SP		O	0,00

Total Duração: 07:47:52 N° Ligs: 174 Total Parcial (\$): 125,36

RAMAL 209:

037	04/04/2023	10:35:00	00:02:32	0151131582400	SÃO PAULO - SP		O	0,00
034	05/04/2023	10:03:00	00:00:27	34217144	VOTUPORANGA - SP		O	0,21
033	06/04/2023	07:00:00	00:02:30	34218807	VOTUPORANGA - SP		O	0,63
033	10/04/2023	07:27:00	00:00:38	34218807	VOTUPORANGA - SP		O	0,21
035	25/04/2023	08:07:00	00:04:14	34265220	VOTUPORANGA - SP		O	1,05
034	25/04/2023	08:06:00	00:00:35	34265220	VOTUPORANGA - SP		O	0,21
033	25/04/2023	08:05:00	00:00:35	34265050	VOTUPORANGA - SP		O	0,21
034	27/04/2023	09:08:00	00:00:32	34218807	VOTUPORANGA - SP		O	0,21

Total Duração: 00:12:03 N° Ligs: 8 Total Parcial (\$): 2,73

RAMAL 211:

035	05/04/2023	10:35:00	00:01:09	17997678549	VIVO S.A., REGIÃO 017 - SP		R	0,00
035	06/04/2023	09:47:00	00:04:57	17997854525	VIVO S.A., REGIÃO 017 - SP		R	0,00
035	12/04/2023	10:18:00	00:02:23	42999532909	TIM CELULAR S.A., REGIÃO 042 - PR		R	0,00
035	17/04/2023	14:25:00	00:05:57	1734223163	VOTUPORANGA - SP		R	0,00
035	18/04/2023	09:03:00	00:05:53	1734059700	VOTUPORANGA - SP		R	0,00
035	20/04/2023	11:26:00	00:01:05	17991647887	CLARO S.A., REGIÃO 017 - SP		R	0,00
035	25/04/2023	16:14:00	00:02:52	17997854525	VIVO S.A., REGIÃO 017 - SP		R	0,00
035	25/04/2023	14:21:00	00:00:51	1734059700	VOTUPORANGA - SP		R	0,00
035	25/04/2023	11:39:00	00:02:31	17997735885	VIVO S.A., REGIÃO 017 - SP		R	0,00
035	26/04/2023	10:52:00	00:01:22	17981224640	TIM CELULAR S.A., REGIÃO 017 - SP		R	0,00
035	27/04/2023	10:55:00	00:05:03	1734214968	VOTUPORANGA - SP		R	0,00
035	27/04/2023	08:52:00	00:00:30	17997735885	VIVO S.A., REGIÃO 017 - SP		R	0,00

Total Duração: 00:34:33 N° Ligs: 12 Total Parcial (\$): 0,00

RAMAL 212:

039	03/04/2023	14:27:00	00:07:08	997925960	VIVO S.A., REGIÃO 017 - SP		O	5,95
036	03/04/2023	14:26:00	00:00:05	34227239	VOTUPORANGA - SP		O	0,21
037	03/04/2023	10:14:00	00:00:27	34216272	VOTUPORANGA - SP		O	0,21
036	03/04/2023	10:13:00	00:00:09	34216272	VOTUPORANGA - SP		O	0,21
039	03/04/2023	08:23:00	00:34:55	996130956	VIVO S.A., REGIÃO 017 - SP		O	28,94
035	03/04/2023	08:21:00	00:01:25	34218440	VOTUPORANGA - SP		O	0,42
034	03/04/2023	08:20:00	00:00:26	34218440	VOTUPORANGA - SP		O	0,21
035	04/04/2023	16:49:00	00:01:09	17996744851	TELEFÔNICA-TELESP, REGIÃO 017 - S		R	0,00
038	04/04/2023	15:30:00	00:06:38	34228930	VOTUPORANGA - SP		O	1,47
037	04/04/2023	15:25:00	00:01:41	08007248149	LIGAÇÃO NÃO TARIFADA OU À COBR		O	0,00
036	04/04/2023	15:24:00	00:00:22	08007248149	LIGAÇÃO NÃO TARIFADA OU À COBR		O	0,00
038	04/04/2023	15:06:00	00:01:14	08007248149	LIGAÇÃO NÃO TARIFADA OU À COBR		O	0,00
038	04/04/2023	14:33:00	00:00:05	34266620	VOTUPORANGA - SP		O	0,21
036	04/04/2023	14:32:00	00:00:09	34216297	VOTUPORANGA - SP		O	0,21
033	04/04/2023	14:26:00	00:02:25	34268383	VOTUPORANGA - SP		O	0,63
037	04/04/2023	14:04:00	00:03:03	08007248149	LIGAÇÃO NÃO TARIFADA OU À COBR		O	0,00
039	04/04/2023	13:33:00	00:00:37	996268560	VIVO S.A., REGIÃO 017 - SP		O	0,58
040	04/04/2023	13:24:00	00:00:38	996268560	VIVO S.A., REGIÃO 017 - SP		O	0,58
040	04/04/2023	07:20:00	00:00:06	996268560	VIVO S.A., REGIÃO 017 - SP		O	0,41
039	04/04/2023	07:20:00	00:00:46	996268560	VIVO S.A., REGIÃO 017 - SP		O	0,66

LINHA	DATA	HORA	DURAÇÃO	NÚMERO	LOCALIDADE	ASSINANTE	TIPO	CUSTO
035	05/04/2023	14:18:00	00:03:07	1734224035	VOTUPORANGA - SP		R	0,00
035	05/04/2023	13:38:00	00:00:56	1734059670	VOTUPORANGA - SP		R	0,00
037	10/04/2023	13:39:00	00:00:04	3432184200	UBERLÂNDIA - MG		O	1,50
035	17/04/2023	16:47:00	00:00:20	0153432184200	UBERLÂNDIA - MG		O	0,00
038	17/04/2023	13:55:00	00:05:12	34059700	VOTUPORANGA - SP		O	1,26
037	17/04/2023	13:54:00	00:00:55	34059719	VOTUPORANGA - SP		O	0,21
036	17/04/2023	13:52:00	00:01:49	34059700	VOTUPORANGA - SP		O	0,42
039	17/04/2023	13:35:00	00:00:40	996272395	VIVO S.A., REGIÃO 017 - SP		O	0,58
040	17/04/2023	13:34:00	00:01:05	997032280	VIVO S.A., REGIÃO 017 - SP		O	0,91
039	17/04/2023	13:33:00	00:00:26	996272395	VIVO S.A., REGIÃO 017 - SP		O	0,41
034	17/04/2023	13:32:00	00:00:28	34211416	VOTUPORANGA - SP		O	0,21
033	19/04/2023	07:59:00	00:02:24	34263000	VOTUPORANGA - SP		O	0,63
037	20/04/2023	08:45:00	00:00:30	34218440	VOTUPORANGA - SP		O	0,21

Total Duração: 01:21:24 N° Ligs: 33 Total Parcial (\$): 47,25

RAMAL 215:

035	03/04/2023	17:14:00	00:00:11	17981633333	TIM CELULAR S.A., REGIÃO 017 - SP		R	0,00
035	03/04/2023	15:49:00	00:00:22	17997678295	VIVO S.A., REGIÃO 017 - SP		R	0,00
035	03/04/2023	15:42:00	00:01:16	17981387154	TIM CELULAR S.A., REGIÃO 017 - SP		R	0,00
035	03/04/2023	15:35:00	00:00:27	3030151515	LIGAÇÃO RECEBIDA		R	0,00
035	03/04/2023	13:54:00	00:00:14	17996414599	VIVO S.A., REGIÃO 017 - SP		R	0,00
035	03/04/2023	13:47:00	00:00:40	1730468314	VOTUPORANGA - SP		R	0,00
035	03/04/2023	13:31:00	00:01:02	11973254927	VIVO S.A., REGIÃO 011 - SP		R	0,00
035	03/04/2023	12:10:00	00:01:13	17997277753	VIVO S.A., REGIÃO 017 - SP		R	0,00
035	03/04/2023	12:09:00	00:00:15	17997277753	VIVO S.A., REGIÃO 017 - SP		R	0,00
035	04/04/2023	18:57:00	00:00:12	1150390255	SÃO PAULO - SP		R	0,00
035	04/04/2023	17:33:00	00:00:35	1138866000	SÃO PAULO - SP		R	0,00
035	04/04/2023	14:04:00	00:01:23	6137703000	LIGAÇÃO RECEBIDA		R	0,00
035	04/04/2023	13:52:00	00:01:00	17991039500	CLARO S.A., REGIÃO 017 - SP		R	0,00
036	04/04/2023	13:43:00	00:01:12	34221181	VOTUPORANGA - SP		O	0,42
033	04/04/2023	13:21:00	00:10:47	34216738	VOTUPORANGA - SP		O	2,31
038	04/04/2023	13:20:00	00:00:02	34221181	VOTUPORANGA - SP		O	0,21
035	04/04/2023	13:19:00	00:00:02	34221181	VOTUPORANGA - SP		O	0,21
033	04/04/2023	13:18:00	00:00:20	34221181	VOTUPORANGA - SP		O	0,21
035	04/04/2023	08:05:00	00:01:08	1734265666	VOTUPORANGA - SP		R	0,00
040	05/04/2023	14:57:00	00:00:16	996277313	VIVO S.A., REGIÃO 017 - SP		O	0,41
039	05/04/2023	14:56:00	00:00:18	996277313	VIVO S.A., REGIÃO 017 - SP		O	0,41
035	05/04/2023	13:13:00	00:00:48	17991154089	CLARO S.A., REGIÃO 017 - SP		R	0,00
035	06/04/2023	15:46:00	00:00:57	1734059700	VOTUPORANGA - SP		R	0,00
035	06/04/2023	15:44:00	00:00:30	17992230248	CLARO S.A., REGIÃO 017 - SP		R	0,00
035	06/04/2023	15:21:00	00:00:29	17981633333	TIM CELULAR S.A., REGIÃO 017 - SP		R	0,00
035	06/04/2023	14:27:00	00:00:48	4137781700	CURITIBA - PR		R	0,00
035	06/04/2023	12:24:00	00:00:12	18981327754	TIM CELULAR S.A., REGIÃO 018 - SP		R	0,00
037	06/04/2023	10:10:00	00:01:15	08007247220	LIGAÇÃO NÃO TARIFADA OU À COBR		O	0,00
035	07/04/2023	21:31:00	00:00:50	1734225617	VOTUPORANGA - SP		R	0,00
035	09/04/2023	20:49:00	00:00:20	17996542742	VIVO S.A., REGIÃO 017 - SP		R	0,00
035	09/04/2023	20:18:00	00:00:52	17996542742	VIVO S.A., REGIÃO 017 - SP		R	0,00
033	09/04/2023	10:12:00	00:01:59	34225617	VOTUPORANGA - SP		O	0,42
039	10/04/2023	19:11:00	00:00:55	997052999	VIVO S.A., REGIÃO 017 - SP		O	0,83
035	10/04/2023	18:49:00	00:01:44	17981066547	TIM CELULAR S.A., REGIÃO 017 - SP		R	0,00
035	10/04/2023	17:36:00	00:00:33	1132389678	SÃO PAULO - SP		R	0,00
035	10/04/2023	17:20:00	00:00:19	1128302578	SÃO PAULO - SP		R	0,00
035	10/04/2023	17:02:00	00:00:29	17991513591	CLARO S.A., REGIÃO 017 - SP		R	0,00
035	10/04/2023	16:43:00	00:00:45	17997576515	VIVO S.A., REGIÃO 017 - SP		R	0,00
038	10/04/2023	16:32:00	00:00:05	34222055	VOTUPORANGA - SP		O	0,21

LINHA	DATA	HORA	DURAÇÃO	NÚMERO	LOCALIDADE	ASSINANTE	TIPO	CUSTO
036	10/04/2023	16:31:00	00:01:21	34222055	VOTUPORANGA - SP		O	0,42
037	10/04/2023	16:31:00	00:01:03	34228302	VOTUPORANGA - SP		O	0,42
035	10/04/2023	15:59:00	00:00:27	1734650510	FERNANDÓPOLIS - SP		R	0,00
035	10/04/2023	15:16:00	00:00:55	4137781700	CURITIBA - PR		R	0,00
035	10/04/2023	14:56:00	00:01:32	1734650510	FERNANDÓPOLIS - SP		R	0,00
035	10/04/2023	14:20:00	00:01:29	17997063434	VIVO S.A., REGIÃO 017 - SP		R	0,00
035	10/04/2023	14:08:00	00:00:33	1734216058	VOTUPORANGA - SP		R	0,00
035	10/04/2023	14:04:00	00:00:31	1132154158	SÃO CAETANO DO SUL - SP		R	0,00
035	10/04/2023	13:58:00	00:00:33	1135975259	SÃO PAULO - SP		R	0,00
035	10/04/2023	13:55:00	00:01:51	17981917382	TIM CELULAR S.A., REGIÃO 017 - SP		R	0,00
038	10/04/2023	13:24:00	00:00:21	34228302	VOTUPORANGA - SP		O	0,21
037	10/04/2023	13:22:00	00:01:15	34222055	VOTUPORANGA - SP		O	0,42
035	11/04/2023	19:55:00	00:00:36	17997536085	VIVO S.A., REGIÃO 017 - SP		R	0,00
036	11/04/2023	16:25:00	00:00:42	1132389669	SÃO PAULO - SP		R	0,00
035	11/04/2023	16:11:00	00:01:56	17996257150	VIVO S.A., REGIÃO 017 - SP		R	0,00
035	11/04/2023	16:07:00	00:00:49	1734224334	VOTUPORANGA - SP		R	0,00
034	11/04/2023	15:59:00	00:00:19	34214538	VOTUPORANGA - SP		O	0,21
035	11/04/2023	15:59:00	00:00:03	1734214538	VOTUPORANGA - SP		R	0,00
036	11/04/2023	15:59:00	00:00:38	34214538	VOTUPORANGA - SP		O	0,21
033	11/04/2023	15:58:00	00:00:45	34214538	VOTUPORANGA - SP		O	0,21
038	11/04/2023	15:58:00	00:01:01	34214538	VOTUPORANGA - SP		O	0,42
035	11/04/2023	15:57:00	00:00:47	1734214538	VOTUPORANGA - SP		R	0,00
037	11/04/2023	15:28:00	00:00:40	34214538	VOTUPORANGA - SP		O	0,21
035	11/04/2023	14:24:00	00:01:53	4832200961	LIGAÇÃO RECEBIDA		R	0,00
038	11/04/2023	13:43:00	00:00:34	3432184000	UBERLÂNDIA - MG		R	0,00
035	11/04/2023	13:41:00	00:00:31	17992298426	CLARO S.A., REGIÃO 017 - SP		R	0,00
035	11/04/2023	13:30:00	00:00:38	11986926857	TIM CELULAR S.A., REGIÃO 011 - SP		R	0,00
034	11/04/2023	12:36:00	00:00:25	34060946	VOTUPORANGA - SP		O	0,21
035	11/04/2023	12:36:00	00:01:39	34060946	VOTUPORANGA - SP		O	0,42
037	12/04/2023	21:43:00	00:01:18	34225617	VOTUPORANGA - SP		O	0,42
035	12/04/2023	18:06:00	00:00:03	1132154184	SÃO CAETANO DO SUL - SP		R	0,00
035	12/04/2023	17:50:00	00:00:10	1132389683	SÃO PAULO - SP		R	0,00
035	12/04/2023	17:00:00	00:00:13	17997143776	VIVO S.A., REGIÃO 017 - SP		R	0,00
035	12/04/2023	16:31:00	00:01:11	18981327754	TIM CELULAR S.A., REGIÃO 018 - SP		R	0,00
035	12/04/2023	16:30:00	00:00:35	17996218529	VIVO S.A., REGIÃO 017 - SP		R	0,00
035	12/04/2023	15:53:00	00:06:30	18981327754	TIM CELULAR S.A., REGIÃO 018 - SP		R	0,00
035	12/04/2023	15:41:00	00:00:31	4137781700	CURITIBA - PR		R	0,00
035	12/04/2023	15:27:00	00:00:35	1734224035	VOTUPORANGA - SP		R	0,00
035	12/04/2023	15:24:00	00:02:39	1734224490	VOTUPORANGA - SP		R	0,00
035	12/04/2023	15:10:00	00:01:13	1734224035	VOTUPORANGA - SP		R	0,00
035	12/04/2023	14:22:00	00:00:43	17997536222	VIVO S.A., REGIÃO 017 - SP		R	0,00
035	12/04/2023	13:55:00	00:00:18	1734218484	VOTUPORANGA - SP		R	0,00
035	12/04/2023	13:50:00	00:01:21	17988135299	TNL, REGIÃO 017 - SP		R	0,00
035	12/04/2023	13:28:00	00:00:30	17981184071	TIM CELULAR S.A., REGIÃO 017 - SP		R	0,00
035	12/04/2023	12:47:00	00:02:29	1734218440	VOTUPORANGA - SP		R	0,00
035	12/04/2023	11:59:00	00:00:31	17997536222	VIVO S.A., REGIÃO 017 - SP		R	0,00
035	13/04/2023	16:40:00	00:00:39	17988303969	TNL, REGIÃO 017 - SP		R	0,00
035	13/04/2023	15:20:00	00:02:56	17996111676	VIVO S.A., REGIÃO 017 - SP		R	0,00
035	14/04/2023	21:27:00	00:01:12	1734225617	VOTUPORANGA - SP		R	0,00
035	14/04/2023	16:51:00	00:01:36	17991699453	CLARO S.A., REGIÃO 017 - SP		R	0,00
039	14/04/2023	14:33:00	00:00:31	997918752	VIVO S.A., REGIÃO 017 - SP		O	0,50
040	14/04/2023	14:32:00	00:00:30	997918752	VIVO S.A., REGIÃO 017 - SP		O	0,41
039	14/04/2023	14:21:00	00:00:04	991486781	CLARO S.A., REGIÃO 017 - SP		O	0,69
040	14/04/2023	14:20:00	00:00:09	991486781	CLARO S.A., REGIÃO 017 - SP		O	0,69

LINHA	DATA	HORA	DURAÇÃO	NÚMERO	LOCALIDADE	ASSINANTE	TIPO	CUSTO
039	14/04/2023	13:04:00	00:00:34	981387154	TIM CELULAR S.A., REGIÃO 017 - SP		O	0,83
035	14/04/2023	08:19:00	00:02:00	17992294953	CLARO S.A., REGIÃO 017 - SP		R	0,00
035	15/04/2023	10:24:00	00:00:27	1135977943	SÃO PAULO - SP		R	0,00
035	15/04/2023	07:25:00	00:01:15	17997678423	VIVO S.A., REGIÃO 017 - SP		R	0,00
033	16/04/2023	09:27:00	00:02:47	34225617	VOTUPORANGA - SP		O	0,63
039	17/04/2023	16:35:00	00:00:57	017997678280	VIVO S.A., REGIÃO 017 - SP		R	0,00
039	17/04/2023	16:19:00	00:00:27	997678280	VIVO S.A., REGIÃO 017 - SP		O	0,41
035	17/04/2023	16:14:00	00:02:20	17997678280	VIVO S.A., REGIÃO 017 - SP		R	0,00
038	17/04/2023	13:06:00	00:00:16	34210196	VOTUPORANGA - SP		O	0,21
040	17/04/2023	13:04:00	00:00:42	997654220	VIVO S.A., REGIÃO 017 - SP		O	0,58
037	17/04/2023	13:03:00	00:00:22	34210196	VOTUPORANGA - SP		O	0,21
036	17/04/2023	13:01:00	00:00:15	34216272	VOTUPORANGA - SP		O	0,21
035	17/04/2023	12:59:00	00:01:20	17991513591	CLARO S.A., REGIÃO 017 - SP		R	0,00
035	17/04/2023	12:34:00	00:00:24	1132366400	SÃO PAULO - SP		R	0,00
036	18/04/2023	21:22:00	00:01:20	34225617	VOTUPORANGA - SP		O	0,42
035	19/04/2023	19:30:00	00:00:04	0017901131066	LIGAÇÃO RECEBIDA		R	0,00
035	19/04/2023	17:47:00	00:00:05	001734733190	LIGAÇÃO RECEBIDA		R	0,00
035	19/04/2023	16:43:00	00:00:25	1734224334	VOTUPORANGA - SP		R	0,00
035	19/04/2023	15:53:00	00:01:46	4137781700	CURITIBA - PR		R	0,00
035	19/04/2023	15:46:00	00:00:04	001734178122	LIGAÇÃO RECEBIDA		R	0,00
035	19/04/2023	14:58:00	00:00:39	17997678295	VIVO S.A., REGIÃO 017 - SP		R	0,00
035	19/04/2023	14:52:00	00:01:44	1734224490	VOTUPORANGA - SP		R	0,00
035	19/04/2023	14:02:00	00:00:49	17997057206	VIVO S.A., REGIÃO 017 - SP		R	0,00
035	19/04/2023	12:26:00	00:00:37	17981679292	TIM CELULAR S.A., REGIÃO 017 - SP		R	0,00
035	19/04/2023	12:23:00	00:01:26	17981679292	TIM CELULAR S.A., REGIÃO 017 - SP		R	0,00
037	20/04/2023	21:38:00	00:01:40	34225617	VOTUPORANGA - SP		O	0,42
035	20/04/2023	15:43:00	00:00:20	17996766816	TELEFÔNICA-TELESP, REGIÃO 017 - S		R	0,00
036	20/04/2023	14:51:00	00:01:09	34059595	VOTUPORANGA - SP		O	0,42
038	20/04/2023	14:31:00	00:00:32	3432184000	UBERLÂNDIA - MG		R	0,00
038	20/04/2023	14:25:00	00:00:56	3440094000	UBERLÂNDIA - MG		R	0,00
040	20/04/2023	13:31:00	00:00:33	997543980	VIVO S.A., REGIÃO 017 - SP		O	0,50
039	20/04/2023	09:18:00	00:01:41	997558800	VIVO S.A., REGIÃO 017 - SP		O	1,41
039	20/04/2023	08:36:00	00:01:15	997560101	VIVO S.A., REGIÃO 017 - SP		O	1,07
035	21/04/2023	10:26:00	00:00:25	17991699453	CLARO S.A., REGIÃO 017 - SP		R	0,00
035	21/04/2023	10:24:00	00:00:29	17991699453	CLARO S.A., REGIÃO 017 - SP		R	0,00
035	21/04/2023	08:42:00	00:01:13	34216802	VOTUPORANGA - SP		O	0,42
034	21/04/2023	08:40:00	00:02:01	34216802	VOTUPORANGA - SP		O	0,63
033	21/04/2023	08:39:00	00:00:04	34216802	VOTUPORANGA - SP		O	0,21
038	21/04/2023	08:39:00	00:00:03	34216802	VOTUPORANGA - SP		O	0,21
037	22/04/2023	20:18:00	00:01:58	34225617	VOTUPORANGA - SP		O	0,42
036	22/04/2023	10:04:00	00:00:14	17981186660	TIM CELULAR S.A., REGIÃO 017 - SP		R	0,00
033	22/04/2023	09:38:00	00:00:09	1135975060	SÃO PAULO - SP		R	0,00
033	22/04/2023	09:23:00	00:00:06	001145007012	LIGAÇÃO RECEBIDA		R	0,00
038	22/04/2023	08:22:00	00:00:28	2721444569	VITÓRIA - ES		R	0,00
035	22/04/2023	06:56:00	00:00:21	Lig. Receb	LIGAÇÃO RECEBIDA		R	0,00
035	24/04/2023	20:28:00	00:02:05	1734063345	VOTUPORANGA - SP		R	0,00
033	24/04/2023	19:43:00	00:00:12	2721444524	VITÓRIA - ES		R	0,00
035	24/04/2023	19:31:00	00:00:42	17997291526	VIVO S.A., REGIÃO 017 - SP		R	0,00
039	24/04/2023	19:22:00	00:01:32	997629305	VIVO S.A., REGIÃO 017 - SP		O	1,32
033	24/04/2023	18:12:00	00:00:05	1135977780	SÃO PAULO - SP		R	0,00
035	24/04/2023	16:17:00	00:00:10	3037285020	LIGAÇÃO RECEBIDA		R	0,00
035	24/04/2023	15:47:00	00:00:55	17992018136	CLARO S.A., REGIÃO 017 - SP		R	0,00
035	24/04/2023	12:27:00	00:00:17	3030151515	LIGAÇÃO RECEBIDA		R	0,00
038	25/04/2023	21:58:00	00:01:08	34225617	VOTUPORANGA - SP		O	0,42

LINHA	DATA	HORA	DURAÇÃO	NÚMERO	LOCALIDADE	ASSINANTE	TIPO	CUSTO
035	25/04/2023	16:13:00	00:00:39	17997854525	VIVO S.A., REGIÃO 017 - SP		R	0,00
035	25/04/2023	16:11:00	00:01:07	4137781700	CURITIBA - PR		R	0,00
035	25/04/2023	15:48:00	00:00:13	3130832236	BELO HORIZONTE - MG		R	0,00
035	25/04/2023	14:20:00	00:01:01	1734059700	VOTUPORANGA - SP		R	0,00
035	25/04/2023	14:03:00	00:00:42	1734059700	VOTUPORANGA - SP		R	0,00
035	25/04/2023	13:24:00	00:00:21	1734059670	VOTUPORANGA - SP		R	0,00
036	25/04/2023	12:51:00	00:00:08	34211437	VOTUPORANGA - SP		O	0,21
039	25/04/2023	12:51:00	00:00:03	996213593	VIVO S.A., REGIÃO 017 - SP		O	0,41
035	25/04/2023	12:47:00	00:00:04	34211437	VOTUPORANGA - SP		O	0,21
034	25/04/2023	12:46:00	00:00:41	34211437	VOTUPORANGA - SP		O	0,21
033	25/04/2023	12:44:00	00:00:04	34211437	VOTUPORANGA - SP		O	0,21
038	25/04/2023	12:43:00	00:00:04	34211437	VOTUPORANGA - SP		O	0,21
040	25/04/2023	12:43:00	00:00:17	996213593	VIVO S.A., REGIÃO 017 - SP		O	0,41
037	25/04/2023	12:42:00	00:00:03	34211437	VOTUPORANGA - SP		O	0,21
039	25/04/2023	12:42:00	00:00:06	996213593	VIVO S.A., REGIÃO 017 - SP		O	0,41
038	25/04/2023	12:03:00	00:00:17	17992335637	CLARO S.A., REGIÃO 017 - SP		R	0,00
033	25/04/2023	11:41:00	00:02:06	3130832296	BELO HORIZONTE - MG		R	0,00
035	25/04/2023	11:39:00	00:00:46	17997735885	VIVO S.A., REGIÃO 017 - SP		R	0,00
040	25/04/2023	10:14:00	00:00:23	997543980	VIVO S.A., REGIÃO 017 - SP		O	0,41
039	25/04/2023	09:57:00	00:01:05	996688089	VIVO S.A., REGIÃO 017 - SP		O	0,91
037	25/04/2023	09:56:00	00:00:04	34227239	VOTUPORANGA - SP		O	0,21
040	25/04/2023	09:56:00	00:00:04	997925960	VIVO S.A., REGIÃO 017 - SP		O	0,41
033	26/04/2023	17:27:00	00:00:10	1135977849	SÃO PAULO - SP		R	0,00
035	26/04/2023	16:29:00	00:00:10	1702431420	LIGAÇÃO RECEBIDA		R	0,00
035	26/04/2023	16:04:00	00:00:28	17991898491	CLARO S.A., REGIÃO 017 - SP		R	0,00
033	26/04/2023	15:52:00	00:00:02	34059700	VOTUPORANGA - SP		O	0,21
037	26/04/2023	15:52:00	00:00:04	34059700	VOTUPORANGA - SP		O	0,21
035	26/04/2023	15:51:00	00:00:04	34059700	VOTUPORANGA - SP		O	0,21
036	26/04/2023	15:51:00	00:00:04	34059700	VOTUPORANGA - SP		O	0,21
033	26/04/2023	15:50:00	00:00:03	34059700	VOTUPORANGA - SP		O	0,21
035	26/04/2023	15:32:00	00:00:42	1734224711	VOTUPORANGA - SP		R	0,00
040	26/04/2023	15:15:00	00:00:59	981226010	TIM CELULAR S.A., REGIÃO 017 - SP		O	1,39
035	26/04/2023	12:11:00	00:00:14	3137681414	BELO HORIZONTE - MG		R	0,00
035	27/04/2023	18:25:00	00:00:27	1703706656	LIGAÇÃO RECEBIDA		R	0,00
035	27/04/2023	16:26:00	00:02:56	17981212057	TIM CELULAR S.A., REGIÃO 017 - SP		R	0,00
035	27/04/2023	16:06:00	00:00:28	4135034954	CURITIBA - PR		R	0,00
035	27/04/2023	15:33:00	00:01:49	17997089616	VIVO S.A., REGIÃO 017 - SP		R	0,00
035	27/04/2023	14:27:00	00:00:53	17997154534	VIVO S.A., REGIÃO 017 - SP		R	0,00
035	27/04/2023	14:16:00	00:02:11	17996294984	VIVO S.A., REGIÃO 017 - SP		R	0,00
035	27/04/2023	14:00:00	00:01:32	17997452422	VIVO S.A., REGIÃO 017 - SP		R	0,00
035	27/04/2023	13:39:00	00:00:15	1703024789	LIGAÇÃO RECEBIDA		R	0,00
035	27/04/2023	13:31:00	00:00:52	17996294984	VIVO S.A., REGIÃO 017 - SP		R	0,00
033	27/04/2023	13:02:00	00:00:33	1135975265	SÃO PAULO - SP		R	0,00
033	27/04/2023	12:45:00	00:01:17	3130832688	BELO HORIZONTE - MG		R	0,00
035	27/04/2023	12:15:00	00:02:58	17997185385	VIVO S.A., REGIÃO 017 - SP		R	0,00
035	28/04/2023	17:20:00	00:00:16	3038424367	LIGAÇÃO RECEBIDA		R	0,00
035	28/04/2023	16:27:00	00:00:09	3038424367	LIGAÇÃO RECEBIDA		R	0,00
039	28/04/2023	16:17:00	00:01:19	017996535528	VIVO S.A., REGIÃO 017 - SP		R	0,00
038	28/04/2023	16:13:00	00:02:04	34213873	VOTUPORANGA - SP		O	0,63
039	28/04/2023	16:07:00	00:00:39	996535528	VIVO S.A., REGIÃO 017 - SP		O	0,58
035	28/04/2023	15:54:00	00:00:07	3038424367	LIGAÇÃO RECEBIDA		R	0,00
037	28/04/2023	15:14:00	00:02:36	34211403	VOTUPORANGA - SP		O	0,63
035	28/04/2023	15:13:00	00:01:11	1730465159	VOTUPORANGA - SP		R	0,00
035	28/04/2023	14:59:00	00:01:31	17996531069	VIVO S.A., REGIÃO 017 - SP		R	0,00

LINHA	DATA	HORA	DURAÇÃO	NÚMERO	LOCALIDADE	ASSINANTE	TIPO	CUSTO
035	28/04/2023	14:56:00	00:00:06	3038424367	LIGAÇÃO RECEBIDA		R	0,00
035	28/04/2023	14:43:00	00:00:42	17997948728	VIVO S.A., REGIÃO 017 - SP		R	0,00
034	28/04/2023	14:31:00	00:00:14	34211403	VOTUPORANGA - SP		O	0,21
033	28/04/2023	14:27:00	00:00:04	17991332150	CLARO S.A., REGIÃO 017 - SP		O	0,69
038	28/04/2023	14:25:00	00:00:42	34059730	VOTUPORANGA - SP		O	0,21
037	28/04/2023	14:23:00	00:00:24	34215766	VOTUPORANGA - SP		O	0,21
035	28/04/2023	13:51:00	00:00:16	3038424367	LIGAÇÃO RECEBIDA		R	0,00
040	28/04/2023	11:14:00	00:00:57	992230848	CLARO S.A., REGIÃO 017 - SP		O	1,39
036	28/04/2023	11:02:00	00:00:20	08007723331	LIGAÇÃO NÃO TARIFADA OU À COBR		O	0,00
034	28/04/2023	10:57:00	00:00:18	34266565	VOTUPORANGA - SP		O	0,21
035	28/04/2023	10:57:00	00:04:21	34266565	VOTUPORANGA - SP		O	1,05
033	28/04/2023	10:56:00	00:00:11	34266565	VOTUPORANGA - SP		O	0,21
038	28/04/2023	10:51:00	00:00:26	34266565	VOTUPORANGA - SP		O	0,21
036	28/04/2023	10:41:00	00:03:30	34064490	VOTUPORANGA - SP		O	0,84
035	28/04/2023	10:38:00	00:03:01	34268383	VOTUPORANGA - SP		O	0,84
033	30/04/2023	08:59:00	00:02:07	34225617	VOTUPORANGA - SP		O	0,63

Total Duração: 03:13:47 N° Ligs: 217 Total Parcial (\$): 38,12

RAMAL 216:

037	01/04/2023	16:24:00	00:04:14	34225617	VOTUPORANGA - SP		O	1,05
036	01/04/2023	10:14:00	00:02:50	34225617	VOTUPORANGA - SP		O	0,63
033	02/04/2023	21:52:00	00:02:59	34225617	VOTUPORANGA - SP		O	0,63
040	03/04/2023	08:41:00	00:00:04	997769105	VIVO S.A., REGIÃO 017 - SP		O	0,41
033	04/04/2023	21:54:00	00:02:21	34225617	VOTUPORANGA - SP		O	0,63
035	05/04/2023	17:00:00	00:00:07	1132380421	SÃO PAULO - SP		R	0,00
035	05/04/2023	16:03:00	00:00:10	17981633333	TIM CELULAR S.A., REGIÃO 017 - SP		R	0,00
035	05/04/2023	15:00:00	00:38:11	1132153950	SÃO CAETANO DO SUL - SP		R	0,00
039	05/04/2023	14:57:00	00:00:40	017996277313	VIVO S.A., REGIÃO 017 - SP		R	0,00
038	06/04/2023	15:40:00	00:01:46	34059700	VOTUPORANGA - SP		O	0,42
035	10/04/2023	14:58:00	00:00:04	1734650510	FERNANDÓPOLIS - SP		R	0,00
035	12/04/2023	10:06:00	00:01:01	17997678295	VIVO S.A., REGIÃO 017 - SP		R	0,00
039	12/04/2023	09:50:00	00:03:58	997678295	VIVO S.A., REGIÃO 017 - SP		O	3,31
036	12/04/2023	09:42:00	00:02:24	08007010102	LIGAÇÃO NÃO TARIFADA OU À COBR		O	0,00
035	12/04/2023	09:41:00	00:00:09	080006101196	SERVICO 0800 - SERVIÇO		O	0,00
034	12/04/2023	09:40:00	00:00:17	116	PRESTADORA DE ENERGIA ELETRICA		O	0,15
033	12/04/2023	09:38:00	00:00:40	3534305169	ALPINÓPOLIS - MG		O	0,00
038	12/04/2023	09:37:00	00:01:02	08007010155	LIGAÇÃO NÃO TARIFADA OU À COBR		O	0,00
039	13/04/2023	09:40:00	00:00:45	982156265	TIM CELULAR S.A., REGIÃO 017 - SP		O	1,11
040	13/04/2023	09:38:00	00:00:26	982156265	TIM CELULAR S.A., REGIÃO 017 - SP		O	0,69
040	14/04/2023	15:54:00	00:00:29	997746502	VIVO S.A., REGIÃO 017 - SP		O	0,41
039	17/04/2023	17:48:00	00:00:37	017997678280	VIVO S.A., REGIÃO 017 - SP		R	0,00
037	24/04/2023	13:20:00	00:19:38	08008802930	LIGAÇÃO NÃO TARIFADA OU À COBR		O	0,00
035	24/04/2023	07:33:00	00:02:11	34059195	VOTUPORANGA - SP		O	0,63
034	24/04/2023	07:32:00	00:00:17	34059195	VOTUPORANGA - SP		O	0,21
033	24/04/2023	07:31:00	00:00:05	34059195	VOTUPORANGA - SP		O	0,21
037	25/04/2023	16:13:00	00:02:37	34059333	VOTUPORANGA - SP		O	0,63
036	25/04/2023	15:24:00	00:00:51	34059333	VOTUPORANGA - SP		O	0,21
033	25/04/2023	14:16:00	00:00:04	34059333	VOTUPORANGA - SP		O	0,21
038	25/04/2023	14:15:00	00:00:07	34059333	VOTUPORANGA - SP		O	0,21
037	25/04/2023	13:44:00	00:00:05	34059333	VOTUPORANGA - SP		O	0,21
038	26/04/2023	15:52:00	00:00:04	34059700	VOTUPORANGA - SP		O	0,21
040	28/04/2023	08:51:00	00:01:05	997467062	VIVO S.A., REGIÃO 017 - SP		O	0,91

Total Duração: 01:32:18 N° Ligs: 33 Total Parcial (\$): 13,09

RAMAL 218:

LINHA	DATA	HORA	DURAÇÃO	NÚMERO	LOCALIDADE	ASSINANTE	TIPO	CUSTO
035	03/04/2023	15:16:00	00:01:09	1633292554	RIBEIRÃO PRETO - SP		R	0,00
038	03/04/2023	14:38:00	00:03:19	34227239	VOTUPORANGA - SP		O	0,84
037	03/04/2023	14:36:00	00:00:03	34227239	VOTUPORANGA - SP		O	0,21
035	03/04/2023	14:31:00	00:03:10	17997050726	VIVO S.A., REGIÃO 017 - SP		R	0,00
035	03/04/2023	14:04:00	00:00:08	17981633333	TIM CELULAR S.A., REGIÃO 017 - SP		R	0,00
035	03/04/2023	11:05:00	00:00:38	34213188	VOTUPORANGA - SP		O	0,21
033	03/04/2023	11:04:00	00:00:17	34219147	VOTUPORANGA - SP		O	0,21
038	03/04/2023	11:03:00	00:00:47	34216646	VOTUPORANGA - SP		O	0,21
035	03/04/2023	10:53:00	00:00:22	1132142123	SÃO PAULO - SP		R	0,00
037	03/04/2023	10:33:00	00:04:41	34216272	VOTUPORANGA - SP		O	1,05
035	03/04/2023	10:21:00	00:00:04	0151138866000	SÃO PAULO - SP		O	0,00
036	03/04/2023	10:21:00	00:00:44	0151138866000	SÃO PAULO - SP		O	0,00
033	03/04/2023	10:19:00	00:00:38	0151138866251	SÃO PAULO - SP		O	0,00
038	03/04/2023	10:19:00	00:00:02	0151738866251	UCHOA - SP		O	0,00
035	03/04/2023	10:09:00	00:00:45	0151138866251	SÃO PAULO - SP		O	0,00
033	03/04/2023	10:01:00	00:01:59	0151138866000	SÃO PAULO - SP		O	0,00
038	03/04/2023	09:59:00	00:00:04	0151138866000	SÃO PAULO - SP		O	0,00
037	03/04/2023	09:58:00	00:00:44	0151138866252	SÃO PAULO - SP		O	0,00
036	03/04/2023	09:57:00	00:00:58	0151138866251	SÃO PAULO - SP		O	0,00
035	03/04/2023	09:56:00	00:01:00	0151138866251	SÃO PAULO - SP		O	0,00
033	03/04/2023	09:52:00	00:00:26	0151138866852	SÃO PAULO - SP		O	0,00
035	03/04/2023	09:22:00	00:00:20	17991686909	CLARO S.A., REGIÃO 017 - SP		R	0,00
035	03/04/2023	09:19:00	00:01:24	17991686909	CLARO S.A., REGIÃO 017 - SP		R	0,00
037	03/04/2023	09:07:00	00:00:59	34232214	VOTUPORANGA - SP		O	0,21
036	03/04/2023	08:58:00	00:02:39	34059700	VOTUPORANGA - SP		O	0,63
040	03/04/2023	08:38:00	00:01:34	017997543980	VIVO S.A., REGIÃO 017 - SP		R	0,00
035	04/04/2023	16:24:00	00:00:22	17988303969	TNL, REGIÃO 017 - SP		R	0,00
035	04/04/2023	16:07:00	00:00:08	1734219000	VOTUPORANGA - SP		R	0,00
035	04/04/2023	15:59:00	00:01:26	6137703000	LIGAÇÃO RECEBIDA		R	0,00
035	04/04/2023	15:29:00	00:01:13	17996058471	VIVO S.A., REGIÃO 017 - SP		R	0,00
037	04/04/2023	14:41:00	00:00:29	34266620	VOTUPORANGA - SP		O	0,21
036	04/04/2023	14:39:00	00:01:44	34268383	VOTUPORANGA - SP		O	0,42
035	04/04/2023	14:35:00	00:02:23	34268383	VOTUPORANGA - SP		O	0,63
033	04/04/2023	14:33:00	00:00:03	34216297	VOTUPORANGA - SP		O	0,21
037	04/04/2023	14:33:00	00:00:02	34266620	VOTUPORANGA - SP		O	0,21
035	04/04/2023	14:32:00	00:00:02	34266620	VOTUPORANGA - SP		O	0,21
035	04/04/2023	14:28:00	00:02:26	16991659373	CLARO S.A., REGIÃO 016 - SP		R	0,00
035	04/04/2023	11:23:00	00:01:16	17997665273	VIVO S.A., REGIÃO 017 - SP		R	0,00
038	04/04/2023	11:04:00	00:00:50	34232214	VOTUPORANGA - SP		O	0,21
037	04/04/2023	10:35:00	00:00:13	0151131582400	SÃO PAULO - SP		O	0,00
036	04/04/2023	10:12:00	00:01:37	34222600	VOTUPORANGA - SP		O	0,42
035	04/04/2023	10:09:00	00:01:21	17997274590	VIVO S.A., REGIÃO 017 - SP		R	0,00
035	04/04/2023	10:02:00	00:00:42	34232214	VOTUPORANGA - SP		O	0,21
035	04/04/2023	09:33:00	00:00:30	17997557150	VIVO S.A., REGIÃO 017 - SP		R	0,00
035	04/04/2023	08:40:00	00:00:10	17981633333	TIM CELULAR S.A., REGIÃO 017 - SP		R	0,00
038	04/04/2023	08:37:00	00:00:44	34232214	VOTUPORANGA - SP		O	0,21
037	04/04/2023	08:14:00	00:01:27	34218440	VOTUPORANGA - SP		O	0,42
036	04/04/2023	08:12:00	00:00:55	34232214	VOTUPORANGA - SP		O	0,21
035	04/04/2023	08:04:00	00:00:36	1734265666	VOTUPORANGA - SP		R	0,00
035	05/04/2023	13:32:00	00:01:34	17991636369	CLARO S.A., REGIÃO 017 - SP		R	0,00
035	05/04/2023	11:34:00	00:01:15	17997933686	VIVO S.A., REGIÃO 017 - SP		R	0,00
035	05/04/2023	11:32:00	00:00:10	17981633333	TIM CELULAR S.A., REGIÃO 017 - SP		R	0,00
038	05/04/2023	10:47:00	00:17:51	34218440	VOTUPORANGA - SP		O	3,78
035	05/04/2023	10:35:00	00:00:29	17997678549	VIVO S.A., REGIÃO 017 - SP		R	0,00

LINHA	DATA	HORA	DURAÇÃO	NÚMERO	LOCALIDADE	ASSINANTE	TIPO	CUSTO
037	05/04/2023	10:13:00	00:00:48	34214126	VOTUPORANGA - SP		O	0,21
035	05/04/2023	10:12:00	00:00:03	34222770	VOTUPORANGA - SP		O	0,21
036	05/04/2023	10:12:00	00:00:35	34059700	VOTUPORANGA - SP		O	0,21
035	05/04/2023	10:09:00	00:01:18	4137781700	CURITIBA - PR		R	0,00
035	05/04/2023	10:04:00	00:00:05	1121801923	FERRAZ DE VASCONCELOS - SP		R	0,00
035	05/04/2023	09:43:00	00:01:30	1734224035	VOTUPORANGA - SP		R	0,00
033	05/04/2023	09:32:00	00:01:27	34218440	VOTUPORANGA - SP		O	0,42
040	05/04/2023	09:31:00	00:00:57	996130956	VIVO S.A., REGIÃO 017 - SP		O	0,83
039	05/04/2023	09:30:00	00:00:06	996130956	VIVO S.A., REGIÃO 017 - SP		O	0,41
038	05/04/2023	09:29:00	00:00:59	34218440	VOTUPORANGA - SP		O	0,21
035	05/04/2023	09:15:00	00:02:22	1734224035	VOTUPORANGA - SP		R	0,00
035	05/04/2023	09:14:00	00:00:12	1734224035	VOTUPORANGA - SP		R	0,00
040	06/04/2023	14:40:00	00:00:37	997251213	VIVO S.A., REGIÃO 017 - SP		O	0,58
039	06/04/2023	13:32:00	00:00:09	017997227631	VIVO S.A., REGIÃO 017 - SP		R	0,00
035	06/04/2023	13:30:00	00:00:08	17981633333	TIM CELULAR S.A., REGIÃO 017 - SP		R	0,00
035	06/04/2023	13:24:00	00:00:16	1128302556	SÃO PAULO - SP		R	0,00
035	06/04/2023	13:22:00	00:00:38	17996268560	VIVO S.A., REGIÃO 017 - SP		R	0,00
035	06/04/2023	13:09:00	00:04:25	17996414599	VIVO S.A., REGIÃO 017 - SP		R	0,00
035	06/04/2023	12:01:00	00:01:10	17996268560	VIVO S.A., REGIÃO 017 - SP		R	0,00
035	06/04/2023	11:27:00	00:00:02	17982077747	TIM CELULAR S.A., REGIÃO 017 - SP		R	0,00
035	06/04/2023	11:27:00	00:00:47	17982077747	TIM CELULAR S.A., REGIÃO 017 - SP		R	0,00
038	06/04/2023	10:57:00	00:00:05	34223053	VOTUPORANGA - SP		O	0,21
033	06/04/2023	10:57:00	00:02:56	34223053	VOTUPORANGA - SP		O	0,63
039	06/04/2023	10:56:00	00:00:03	99746001	CTBC CELULAR S.A., REGIÃO 017 - SP		O	0,69
036	06/04/2023	10:17:00	00:29:23	1734218440	VOTUPORANGA - SP		R	0,00
035	06/04/2023	10:15:00	00:02:07	17996350256	VIVO S.A., REGIÃO 017 - SP		R	0,00
035	06/04/2023	09:57:00	00:01:16	17997665273	VIVO S.A., REGIÃO 017 - SP		R	0,00
035	06/04/2023	09:46:00	00:00:28	17997854525	VIVO S.A., REGIÃO 017 - SP		R	0,00
036	06/04/2023	09:08:00	00:00:43	34218484	VOTUPORANGA - SP		O	0,21
037	06/04/2023	07:47:00	00:01:35	1796414599	VIVO S.A., REGIÃO 017 - SP		R	0,00
039	06/04/2023	07:10:00	00:00:44	996268560	VIVO S.A., REGIÃO 017 - SP		O	0,66
038	10/04/2023	13:39:00	00:00:15	0153432184200	UBERLÂNDIA - MG		O	1,50
036	10/04/2023	12:23:00	00:01:23	34218440	VOTUPORANGA - SP		O	0,42
035	10/04/2023	12:11:00	00:00:45	0151138866635	SÃO PAULO - SP		O	1,50
035	10/04/2023	11:35:00	00:00:31	1734216058	VOTUPORANGA - SP		R	0,00
033	10/04/2023	11:23:00	00:01:17	34218440	VOTUPORANGA - SP		O	0,42
038	10/04/2023	10:55:00	00:01:03	34218440	VOTUPORANGA - SP		O	0,42
035	10/04/2023	10:52:00	00:02:18	17996350256	VIVO S.A., REGIÃO 017 - SP		R	0,00
035	10/04/2023	10:29:00	00:00:24	1734650510	FERNANDÓPOLIS - SP		R	0,00
035	10/04/2023	10:20:00	00:00:23	1734232975	VOTUPORANGA - SP		R	0,00
039	10/04/2023	10:18:00	00:00:58	996130956	VIVO S.A., REGIÃO 017 - SP		O	0,83
036	10/04/2023	10:17:00	00:01:04	34218440	VOTUPORANGA - SP		O	0,42
035	10/04/2023	10:16:00	00:00:24	0151732649000	BÁLSAMO - SP		O	0,00
035	10/04/2023	09:49:00	00:00:33	17981461350	TIM CELULAR S.A., REGIÃO 017 - SP		R	0,00
035	10/04/2023	09:45:00	00:02:35	17997935538	VIVO S.A., REGIÃO 017 - SP		R	0,00
035	10/04/2023	09:40:00	00:01:28	17996257150	VIVO S.A., REGIÃO 017 - SP		R	0,00
035	10/04/2023	09:37:00	00:00:24	1721019045	VOTUPORANGA - SP		R	0,00
035	10/04/2023	09:15:00	00:00:56	17997680856	VIVO S.A., REGIÃO 017 - SP		R	0,00
038	10/04/2023	09:05:00	00:01:15	34266565	VOTUPORANGA - SP		O	0,42
033	10/04/2023	09:02:00	00:00:44	4131499300	CURITIBA - PR		R	0,00
035	10/04/2023	09:01:00	00:00:14	17981290102	TIM CELULAR S.A., REGIÃO 017 - SP		R	0,00
037	10/04/2023	08:59:00	00:01:07	34218440	VOTUPORANGA - SP		O	0,42
036	10/04/2023	08:58:00	00:00:48	17981290102	TIM CELULAR S.A., REGIÃO 017 - SP		R	0,00
037	10/04/2023	08:58:00	00:00:56	17981290102	TIM CELULAR S.A., REGIÃO 017 - SP		R	0,00

LINHA	DATA	HORA	DURAÇÃO	NÚMERO	LOCALIDADE	ASSINANTE	TIPO	CUSTO
035	10/04/2023	08:53:00	00:00:26	17997557150	VIVO S.A., REGIÃO 017 - SP		R	0,00
039	10/04/2023	08:40:00	00:01:04	996130956	VIVO S.A., REGIÃO 017 - SP		O	0,91
036	10/04/2023	08:39:00	00:01:10	34218440	VOTUPORANGA - SP		O	0,42
033	10/04/2023	08:39:00	00:00:11	17997188206	VIVO S.A., REGIÃO 017 - SP		R	0,00
035	10/04/2023	08:37:00	00:00:26	0151934028210	PIRACICABA - SP		O	1,50
033	10/04/2023	08:30:00	00:04:20	34216272	VOTUPORANGA - SP		O	1,05
035	10/04/2023	08:13:00	00:01:19	17988081753	TNL, REGIÃO 017 - SP		R	0,00
035	11/04/2023	11:08:00	00:00:41	4137781700	CURITIBA - PR		R	0,00
033	11/04/2023	11:05:00	00:00:02	0151734859400	VALENTIM GENTIL - SP		O	0,00
038	11/04/2023	11:04:00	00:00:02	0151734859400	VALENTIM GENTIL - SP		O	0,00
037	11/04/2023	11:03:00	00:00:04	0151734859400	VALENTIM GENTIL - SP		O	0,00
035	11/04/2023	10:32:00	00:02:10	17996257150	VIVO S.A., REGIÃO 017 - SP		R	0,00
036	11/04/2023	10:21:00	00:10:24	0151732353569	SÃO JOSÉ DO RIO PRETO - SP		O	0,00
035	11/04/2023	09:57:00	00:00:02	0151734859400	VALENTIM GENTIL - SP		O	0,00
036	11/04/2023	09:56:00	00:00:03	0151734859400	VALENTIM GENTIL - SP		O	0,00
037	11/04/2023	09:56:00	00:00:02	0151734859400	VALENTIM GENTIL - SP		O	0,00
038	11/04/2023	09:56:00	00:00:02	0151734859400	VALENTIM GENTIL - SP		O	0,00
035	11/04/2023	09:55:00	00:00:02	0151734859400	VALENTIM GENTIL - SP		O	0,00
033	11/04/2023	09:54:00	00:00:27	0151732649000	BÁLSAMO - SP		O	0,00
038	11/04/2023	09:53:00	00:00:29	0151732649000	BÁLSAMO - SP		O	0,00
035	11/04/2023	09:38:00	00:14:21	1734218440	VOTUPORANGA - SP		R	0,00
039	11/04/2023	09:09:00	00:00:33	997678295	VIVO S.A., REGIÃO 017 - SP		O	0,50
038	11/04/2023	09:08:00	00:00:26	34212473	VOTUPORANGA - SP		O	0,21
035	11/04/2023	09:07:00	00:01:22	17997678295	VIVO S.A., REGIÃO 017 - SP		R	0,00
040	11/04/2023	09:01:00	00:02:09	996543243	VIVO S.A., REGIÃO 017 - SP		O	1,82
035	11/04/2023	08:57:00	00:01:13	17991686909	CLARO S.A., REGIÃO 017 - SP		R	0,00
039	11/04/2023	08:45:00	00:00:05	997727984	VIVO S.A., REGIÃO 017 - SP		O	0,41
037	11/04/2023	08:40:00	00:01:55	34222614	VOTUPORANGA - SP		O	0,42
040	11/04/2023	08:40:00	00:00:02	96477446	VIVO S.A., REGIÃO 017 - SP		O	0,41
040	11/04/2023	08:39:00	00:00:02	01511952394407	TIM CELULAR S.A., REGIÃO 011 - SP		O	1,96
039	11/04/2023	08:39:00	00:00:02	01511952394407	TIM CELULAR S.A., REGIÃO 011 - SP		O	1,96
036	11/04/2023	08:37:00	00:01:27	34222614	VOTUPORANGA - SP		O	0,42
037	11/04/2023	08:28:00	00:02:03	17996153888	VIVO S.A., REGIÃO 017 - SP		R	0,00
033	11/04/2023	08:22:00	00:00:02	34218440	VOTUPORANGA - SP		O	0,21
035	12/04/2023	11:15:00	00:00:52	1734268310	VOTUPORANGA - SP		R	0,00
035	12/04/2023	10:55:00	00:04:22	1734218440	VOTUPORANGA - SP		R	0,00
035	12/04/2023	10:17:00	00:01:42	42999532909	TIM CELULAR S.A., REGIÃO 042 - PR		R	0,00
035	12/04/2023	10:05:00	00:00:20	17997678295	VIVO S.A., REGIÃO 017 - SP		R	0,00
035	12/04/2023	09:52:00	00:00:27	17997536085	VIVO S.A., REGIÃO 017 - SP		R	0,00
039	12/04/2023	09:49:00	00:00:42	997678295	VIVO S.A., REGIÃO 017 - SP		O	0,58
035	12/04/2023	09:24:00	00:00:31	1734268310	VOTUPORANGA - SP		R	0,00
037	12/04/2023	08:20:00	00:00:19	0151140048080	SÃO PAULO - SP		O	1,50
035	13/04/2023	11:38:00	00:00:32	1734218484	VOTUPORANGA - SP		R	0,00
035	13/04/2023	10:59:00	00:00:29	1734268310	VOTUPORANGA - SP		R	0,00
040	13/04/2023	10:44:00	00:00:43	017996047751	VIVO S.A., REGIÃO 017 - SP		R	0,00
035	13/04/2023	10:28:00	00:01:30	134059700	LIGAÇÃO RECEBIDA		R	0,00
035	13/04/2023	10:26:00	00:00:52	17981132432	TIM CELULAR S.A., REGIÃO 017 - SP		R	0,00
040	13/04/2023	10:15:00	00:00:57	981850059	TIM CELULAR S.A., REGIÃO 017 - SP		O	1,39
039	13/04/2023	10:15:00	00:00:23	997213326	VIVO S.A., REGIÃO 017 - SP		O	0,41
040	13/04/2023	10:12:00	00:00:27	997678549	VIVO S.A., REGIÃO 017 - SP		O	0,41
035	13/04/2023	10:06:00	00:00:42	17997536222	VIVO S.A., REGIÃO 017 - SP		R	0,00
035	13/04/2023	09:13:00	00:00:54	1734051158	VOTUPORANGA - SP		R	0,00
036	13/04/2023	08:30:00	00:00:28	34218484	VOTUPORANGA - SP		O	0,21
035	13/04/2023	08:27:00	00:00:02	34218484	VOTUPORANGA - SP		O	0,21

LINHA	DATA	HORA	DURAÇÃO	NÚMERO	LOCALIDADE	ASSINANTE	TIPO	CUSTO
040	14/04/2023	15:53:00	00:00:46	997746502	VIVO S.A., REGIÃO 017 - SP		O	0,66
037	14/04/2023	15:52:00	00:00:37	34059700	VOTUPORANGA - SP		O	0,21
036	14/04/2023	15:51:00	00:00:53	34215466	VOTUPORANGA - SP		O	0,21
035	14/04/2023	15:06:00	00:01:23	17997152090	VIVO S.A., REGIÃO 017 - SP		R	0,00
035	14/04/2023	14:32:00	00:00:56	17997123034	VIVO S.A., REGIÃO 017 - SP		R	0,00
035	14/04/2023	14:17:00	00:00:44	1734059700	VOTUPORANGA - SP		R	0,00
038	14/04/2023	13:55:00	00:00:31	3432184000	UBERLÂNDIA - MG		R	0,00
033	14/04/2023	13:39:00	00:00:33	0151732649000	BÁLSAMO - SP		O	1,50
035	14/04/2023	13:15:00	00:00:31	17997143776	VIVO S.A., REGIÃO 017 - SP		R	0,00
035	14/04/2023	10:35:00	00:00:02	17996500606	VIVO S.A., REGIÃO 017 - SP		R	0,00
035	14/04/2023	10:34:00	00:01:11	17996500606	VIVO S.A., REGIÃO 017 - SP		R	0,00
035	14/04/2023	10:18:00	00:01:11	17982151576	TIM CELULAR S.A., REGIÃO 017 - SP		R	0,00
040	14/04/2023	10:08:00	00:00:06	01511976374638	CLARO S.A., REGIÃO 011 - SP		O	1,96
035	14/04/2023	09:38:00	00:00:25	17997558800	VIVO S.A., REGIÃO 017 - SP		R	0,00
039	14/04/2023	09:24:00	00:00:02	01511976374638	CLARO S.A., REGIÃO 011 - SP		O	1,96
040	14/04/2023	09:22:00	00:00:08	01511976374638	CLARO S.A., REGIÃO 011 - SP		O	1,96
039	14/04/2023	09:22:00	00:00:10	01511976374638	CLARO S.A., REGIÃO 011 - SP		O	1,96
040	14/04/2023	09:21:00	00:00:02	015119976374638	TELESP CELULAR S.A., REGIÃO 011 -		O	1,96
039	14/04/2023	09:21:00	00:00:02	01511976374638	CLARO S.A., REGIÃO 011 - SP		O	1,96
033	17/04/2023	16:46:00	00:00:02	0153432184200	UBERLÂNDIA - MG		O	0,00
035	17/04/2023	15:33:00	00:00:25	17991513591	CLARO S.A., REGIÃO 017 - SP		R	0,00
036	17/04/2023	14:56:00	00:00:33	34222770	VOTUPORANGA - SP		O	0,21
035	17/04/2023	14:43:00	00:00:14	34059195	VOTUPORANGA - SP		O	0,21
036	17/04/2023	14:26:00	00:01:42	1734264260	VOTUPORANGA - SP		R	0,00
035	17/04/2023	14:24:00	00:01:12	1734223163	VOTUPORANGA - SP		R	0,00
039	17/04/2023	13:39:00	00:00:41	997032280	VIVO S.A., REGIÃO 017 - SP		O	0,58
040	17/04/2023	13:38:00	00:00:50	996234646	VIVO S.A., REGIÃO 017 - SP		O	0,74
035	17/04/2023	13:36:00	00:01:08	34211416	VOTUPORANGA - SP		O	0,42
033	17/04/2023	13:21:00	00:01:05	34222131	VOTUPORANGA - SP		O	0,42
035	17/04/2023	11:55:00	00:01:25	17996127480	VIVO S.A., REGIÃO 017 - SP		R	0,00
035	17/04/2023	11:07:00	00:00:10	0153432184200	UBERLÂNDIA - MG		O	0,00
035	17/04/2023	10:42:00	00:00:39	1734222262	VOTUPORANGA - SP		R	0,00
035	17/04/2023	10:25:00	00:00:28	17997129246	VIVO S.A., REGIÃO 017 - SP		R	0,00
035	17/04/2023	10:11:00	00:01:02	17996508155	VIVO S.A., REGIÃO 017 - SP		R	0,00
035	17/04/2023	09:53:00	00:00:41	1734059700	VOTUPORANGA - SP		R	0,00
035	17/04/2023	09:45:00	00:01:11	4137781700	CURITIBA - PR		R	0,00
035	17/04/2023	09:37:00	00:00:23	1734059670	VOTUPORANGA - SP		R	0,00
037	17/04/2023	09:23:00	00:02:25	4832200961	LIGAÇÃO RECEBIDA		R	0,00
035	17/04/2023	09:17:00	00:01:57	34059670	VOTUPORANGA - SP		O	0,42
035	17/04/2023	08:31:00	00:00:35	6130511509	BRASÍLIA - DF		R	0,00
035	17/04/2023	08:28:00	00:00:29	6130511509	BRASÍLIA - DF		R	0,00
038	17/04/2023	08:23:00	00:00:14	0153432184200	UBERLÂNDIA - MG		O	1,50
037	17/04/2023	08:19:00	00:02:34	34218440	VOTUPORANGA - SP		O	0,63
035	17/04/2023	08:17:00	00:00:32	17996735485	TELEFÔNICA-TELESP, REGIÃO 017 - S		R	0,00
035	17/04/2023	07:29:00	00:00:24	17991393198	CLARO S.A., REGIÃO 017 - SP		R	0,00
035	18/04/2023	11:03:00	00:06:01	34263000	VOTUPORANGA - SP		O	1,47
040	18/04/2023	11:03:00	00:00:14	981985599	TIM CELULAR S.A., REGIÃO 017 - SP		O	0,69
033	18/04/2023	10:40:00	00:22:40	34232214	VOTUPORANGA - SP		O	4,84
039	18/04/2023	10:32:00	00:01:54	981603191	TIM CELULAR S.A., REGIÃO 017 - SP		O	2,64
038	18/04/2023	10:12:00	00:00:54	34216272	VOTUPORANGA - SP		O	0,21
040	18/04/2023	10:12:00	00:00:02	996328227	VIVO S.A., REGIÃO 017 - SP		O	0,41
039	18/04/2023	10:12:00	00:00:04	996328227	VIVO S.A., REGIÃO 017 - SP		O	0,41
037	18/04/2023	10:10:00	00:01:29	34216272	VOTUPORANGA - SP		O	0,42
036	18/04/2023	10:09:00	00:01:00	34216272	VOTUPORANGA - SP		O	0,21

LINHA	DATA	HORA	DURAÇÃO	NÚMERO	LOCALIDADE	ASSINANTE	TIPO	CUSTO
035	18/04/2023	09:11:00	00:02:12	17991655140	CLARO S.A., REGIÃO 017 - SP		R	0,00
035	18/04/2023	09:02:00	00:00:56	1734059700	VOTUPORANGA - SP		R	0,00
035	18/04/2023	09:00:00	00:00:38	1734059700	VOTUPORANGA - SP		R	0,00
036	18/04/2023	08:32:00	00:24:33	34232351	VOTUPORANGA - SP		O	5,26
035	19/04/2023	11:30:00	00:00:10	1123912335	SÃO PAULO - SP		R	0,00
035	19/04/2023	11:11:00	00:00:09	1135977744	SÃO PAULO - SP		R	0,00
035	19/04/2023	10:15:00	00:00:44	17997540345	VIVO S.A., REGIÃO 017 - SP		R	0,00
035	19/04/2023	10:13:00	00:00:52	17982069790	TIM CELULAR S.A., REGIÃO 017 - SP		R	0,00
035	19/04/2023	10:11:00	00:00:29	17997540345	VIVO S.A., REGIÃO 017 - SP		R	0,00
036	19/04/2023	08:43:00	00:02:44	34218440	VOTUPORANGA - SP		O	0,63
037	20/04/2023	12:24:00	00:00:42	34061489	VOTUPORANGA - SP		O	0,21
036	20/04/2023	12:23:00	00:00:47	34059700	VOTUPORANGA - SP		O	0,21
035	20/04/2023	11:57:00	00:01:05	0151138866251	SÃO PAULO - SP		O	0,00
033	20/04/2023	11:49:00	00:00:40	0151138866474	SÃO PAULO - SP		O	0,00
035	20/04/2023	11:25:00	00:00:52	17991647887	CLARO S.A., REGIÃO 017 - SP		R	0,00
035	20/04/2023	10:33:00	00:00:29	34223450	VOTUPORANGA - SP		O	0,21
035	20/04/2023	10:17:00	00:00:27	1734265666	VOTUPORANGA - SP		R	0,00
038	20/04/2023	10:14:00	00:00:59	34232214	VOTUPORANGA - SP		O	0,21
037	20/04/2023	10:12:00	00:01:22	34215649	VOTUPORANGA - SP		O	0,42
036	20/04/2023	09:49:00	00:19:00	34218440	VOTUPORANGA - SP		O	3,99
038	20/04/2023	09:15:00	00:00:17	34218440	VOTUPORANGA - SP		O	0,21
037	20/04/2023	09:14:00	00:00:04	34218440	VOTUPORANGA - SP		O	0,21
039	20/04/2023	09:01:00	00:00:04	997769105	VIVO S.A., REGIÃO 017 - SP		O	0,41
035	20/04/2023	08:11:00	00:00:18	34111600	VOTUPORANGA - SP		O	0,21
035	24/04/2023	15:26:00	00:00:23	1734265666	VOTUPORANGA - SP		R	0,00
035	24/04/2023	12:19:00	00:00:04	00555517342147	LIGAÇÃO RECEBIDA		R	0,00
035	24/04/2023	11:04:00	00:00:40	4137781700	CURITIBA - PR		R	0,00
036	24/04/2023	10:42:00	00:02:22	34059787	VOTUPORANGA - SP		O	0,63
035	24/04/2023	10:36:00	00:00:53	17996473478	VIVO S.A., REGIÃO 017 - SP		R	0,00
035	24/04/2023	10:10:00	00:00:32	134265666	LIGAÇÃO RECEBIDA		R	0,00
040	24/04/2023	09:32:00	00:01:11	017997458106	VIVO S.A., REGIÃO 017 - SP		R	0,00
035	24/04/2023	09:22:00	00:01:35	17991355906	CLARO S.A., REGIÃO 017 - SP		R	0,00
037	24/04/2023	07:44:00	00:01:03	0151732819492	OLÍMPIA - SP		O	2,99
036	24/04/2023	07:41:00	00:01:22	0151738797500	OLÍMPIA - SP		O	2,99
035	25/04/2023	15:19:00	00:05:51	34060946	VOTUPORANGA - SP		O	1,26
035	25/04/2023	09:30:00	00:01:53	17991534445	CLARO S.A., REGIÃO 017 - SP		R	0,00
035	25/04/2023	09:07:00	00:19:19	1734218440	VOTUPORANGA - SP		R	0,00
036	25/04/2023	09:05:00	00:00:31	34218440	VOTUPORANGA - SP		O	0,21
035	25/04/2023	08:38:00	00:01:12	17991989914	CLARO S.A., REGIÃO 017 - SP		R	0,00
035	25/04/2023	08:19:00	00:01:03	17991989914	CLARO S.A., REGIÃO 017 - SP		R	0,00
035	25/04/2023	07:45:00	00:00:06	4930279326	CHAPECÓ - SC		R	0,00
035	25/04/2023	07:43:00	00:00:14	4930267232	CHAPECÓ - SC		R	0,00
035	26/04/2023	15:23:00	00:01:39	17997835963	VIVO S.A., REGIÃO 017 - SP		R	0,00
035	26/04/2023	14:41:00	00:00:33	34059135	VOTUPORANGA - SP		O	0,21
033	26/04/2023	14:31:00	00:07:44	34059135	VOTUPORANGA - SP		O	1,68
037	26/04/2023	14:29:00	00:00:02	34059135	VOTUPORANGA - SP		O	0,21
036	26/04/2023	14:27:00	00:00:50	34059700	VOTUPORANGA - SP		O	0,21
038	26/04/2023	14:15:00	00:01:24	34059195	VOTUPORANGA - SP		O	0,42
035	26/04/2023	11:39:00	00:02:47	17991898491	CLARO S.A., REGIÃO 017 - SP		R	0,00
035	26/04/2023	11:04:00	00:00:09	17991256279	CLARO S.A., REGIÃO 017 - SP		R	0,00
037	26/04/2023	11:04:00	00:00:09	17991256279	CLARO S.A., REGIÃO 017 - SP		R	0,00
035	26/04/2023	10:51:00	00:00:56	17981224640	TIM CELULAR S.A., REGIÃO 017 - SP		R	0,00
035	26/04/2023	10:45:00	00:01:06	17991932803	CLARO S.A., REGIÃO 017 - SP		R	0,00
035	26/04/2023	10:40:00	00:00:30	1938295355	VALINHOS - SP		R	0,00

LINHA	DATA	HORA	DURAÇÃO	NÚMERO	LOCALIDADE	ASSINANTE	TIPO	CUSTO
035	26/04/2023	10:31:00	00:00:02	34215861	VOTUPORANGA - SP		O	0,21
036	26/04/2023	10:31:00	00:00:28	34224711	VOTUPORANGA - SP		O	0,21
033	26/04/2023	10:29:00	00:00:02	34215861	VOTUPORANGA - SP		O	0,21
038	26/04/2023	10:29:00	00:00:02	34215861	VOTUPORANGA - SP		O	0,21
035	26/04/2023	10:10:00	00:00:23	1734059922	VOTUPORANGA - SP		R	0,00
035	26/04/2023	09:58:00	00:00:23	1721019045	VOTUPORANGA - SP		R	0,00
035	26/04/2023	09:43:00	00:01:28	1938295355	VALINHOS - SP		R	0,00
035	27/04/2023	11:13:00	00:00:20	34224711	VOTUPORANGA - SP		O	0,21
035	27/04/2023	10:55:00	00:00:39	1734214968	VOTUPORANGA - SP		R	0,00
035	27/04/2023	09:33:00	00:00:35	4137781700	CURITIBA - PR		R	0,00
035	27/04/2023	08:51:00	00:00:49	17997735885	VIVO S.A., REGIÃO 017 - SP		R	0,00
035	27/04/2023	08:30:00	00:01:43	17997227678	VIVO S.A., REGIÃO 017 - SP		R	0,00
033	27/04/2023	08:24:00	00:01:27	34218440	VOTUPORANGA - SP		O	0,42
035	27/04/2023	08:21:00	00:01:43	17981054242	TIM CELULAR S.A., REGIÃO 017 - SP		R	0,00
036	28/04/2023	14:44:00	00:03:29	0151733022550	SÃO JOSÉ DO RIO PRETO - SP		O	0,00
035	28/04/2023	12:28:00	00:00:07	3038424367	LIGAÇÃO RECEBIDA		R	0,00
035	28/04/2023	11:25:00	00:03:33	17996693689	VIVO S.A., REGIÃO 017 - SP		R	0,00
035	28/04/2023	10:43:00	00:00:07	3038424367	LIGAÇÃO RECEBIDA		R	0,00
039	28/04/2023	10:27:00	00:00:28	982110956	TIM CELULAR S.A., REGIÃO 017 - SP		O	0,69
035	28/04/2023	10:26:00	00:00:50	17996257150	VIVO S.A., REGIÃO 017 - SP		R	0,00
035	28/04/2023	09:27:00	00:00:04	3038424367	LIGAÇÃO RECEBIDA		R	0,00
033	28/04/2023	08:37:00	00:33:21	34218440	VOTUPORANGA - SP		O	7,15
038	28/04/2023	08:30:00	00:00:30	34218484	VOTUPORANGA - SP		O	0,21
035	28/04/2023	08:29:00	00:01:16	17981323116	TIM CELULAR S.A., REGIÃO 017 - SP		R	0,00

Total Duração: 07:36:50 N° Ligs: 294 Total Parcial (\$): 103,00

RAMAL 235:

035	04/04/2023	11:24:00	00:00:28	17997665273	VIVO S.A., REGIÃO 017 - SP		R	0,00
035	12/04/2023	15:28:00	00:00:22	1734224035	VOTUPORANGA - SP		R	0,00

Total Duração: 00:00:50 N° Ligs: 2 Total Parcial (\$): 0,00

RAMAL 236:

035	03/04/2023	12:11:00	00:00:16	17997277753	VIVO S.A., REGIÃO 017 - SP		R	0,00
035	06/04/2023	11:28:00	00:03:23	17982077747	TIM CELULAR S.A., REGIÃO 017 - SP		R	0,00
033	10/04/2023	09:03:00	00:01:35	4131499300	CURITIBA - PR		R	0,00
035	12/04/2023	09:25:00	00:01:04	1734268310	VOTUPORANGA - SP		R	0,00
035	13/04/2023	11:39:00	00:03:20	1734218484	VOTUPORANGA - SP		R	0,00
035	13/04/2023	10:59:00	00:01:45	1734268310	VOTUPORANGA - SP		R	0,00
036	17/04/2023	14:27:00	00:04:15	1734264260	VOTUPORANGA - SP		R	0,00
035	17/04/2023	08:29:00	00:01:18	6130511509	BRASÍLIA - DF		R	0,00
034	17/04/2023	07:08:00	00:00:18	34228641	VOTUPORANGA - SP		O	0,21
035	20/04/2023	10:18:00	00:00:51	1734265666	VOTUPORANGA - SP		R	0,00
035	27/04/2023	09:34:00	00:04:56	4137781700	CURITIBA - PR		R	0,00

Total Duração: 00:23:01 N° Ligs: 11 Total Parcial (\$): 0,21

RAMAL 241:

038	10/04/2023	09:07:00	00:00:23	34266565	VOTUPORANGA - SP		O	0,21
033	17/04/2023	13:22:00	00:02:22	34222131	VOTUPORANGA - SP		O	0,63

Total Duração: 00:02:45 N° Ligs: 2 Total Parcial (\$): 0,84

RAMAL 242:

035	10/04/2023	13:37:00	00:00:05	3432184200	UBERLÂNDIA - MG		O	1,50
034	10/04/2023	13:36:00	00:00:17	0153432184200	UBERLÂNDIA - MG		O	1,50
035	10/04/2023	09:01:00	00:02:01	17981290102	TIM CELULAR S.A., REGIÃO 017 - SP		R	0,00
035	12/04/2023	15:41:00	00:01:28	4137781700	CURITIBA - PR		R	0,00
040	17/04/2023	19:09:00	00:00:54	01518996995557	VIVO S.A., REGIÃO 018 - SP		O	1,37

LINHA	DATA	HORA	DURAÇÃO	NÚMERO	LOCALIDADE	ASSINANTE	TIPO	CUSTO
035	17/04/2023	08:31:00	00:01:05	6130511509	BRASÍLIA - DF		R	0,00
Total Duração:						00:05:50	Nº. Ligs: 6	Total Parcial (\$): 4,37
RAMAL 243:								
038	12/04/2023	13:32:00	00:00:23	08006086236	LIGAÇÃO NÃO TARIFADA OU À COBR		O	0,00
040	13/04/2023	10:45:00	00:06:21	017996047751	VIVO S.A., REGIÃO 017 - SP		R	0,00
040	13/04/2023	10:12:00	00:01:05	997678549	VIVO S.A., REGIÃO 017 - SP		O	0,91
038	24/04/2023	16:36:00	00:00:49	34233683	VOTUPORANGA - SP		O	0,21
Total Duração:						00:08:38	Nº. Ligs: 4	Total Parcial (\$): 1,12
RAMAL 248:								
035	03/04/2023	15:43:00	00:00:30	17981387154	TIM CELULAR S.A., REGIÃO 017 - SP		R	0,00
035	03/04/2023	10:53:00	00:03:48	1132142123	SÃO PAULO - SP		R	0,00
035	04/04/2023	16:01:00	00:02:00	6137703000	LIGAÇÃO RECEBIDA		R	0,00
035	05/04/2023	13:34:00	00:02:06	17991636369	CLARO S.A., REGIÃO 017 - SP		R	0,00
035	05/04/2023	11:35:00	00:07:21	17997933686	VIVO S.A., REGIÃO 017 - SP		R	0,00
035	17/04/2023	09:26:00	00:00:27	4832200961	LIGAÇÃO RECEBIDA		R	0,00
033	18/04/2023	15:06:00	00:01:11	34059700	VOTUPORANGA - SP		O	0,42
038	18/04/2023	14:56:00	00:07:07	34059700	VOTUPORANGA - SP		O	1,68
036	25/04/2023	12:26:00	00:01:57	34059700	VOTUPORANGA - SP		O	0,42
034	25/04/2023	12:21:00	00:00:21	34059700	VOTUPORANGA - SP		O	0,21
035	25/04/2023	12:21:00	00:01:15	34059700	VOTUPORANGA - SP		O	0,42
035	26/04/2023	15:33:00	00:00:42	1734224711	VOTUPORANGA - SP		R	0,00
039	26/04/2023	11:47:00	00:09:45	981279899	TIM CELULAR S.A., REGIÃO 017 - SP		O	13,60
040	26/04/2023	11:06:00	00:00:44	991932803	CLARO S.A., REGIÃO 017 - SP		O	1,11
035	26/04/2023	10:46:00	00:02:00	17991932803	CLARO S.A., REGIÃO 017 - SP		R	0,00
036	26/04/2023	10:32:00	00:02:09	34224711	VOTUPORANGA - SP		O	0,63
036	26/04/2023	10:19:00	00:02:25	34059700	VOTUPORANGA - SP		O	0,63
035	27/04/2023	11:13:00	00:01:28	34224711	VOTUPORANGA - SP		O	0,42
Total Duração:						00:47:16	Nº. Ligs: 18	Total Parcial (\$): 19,54

Sumário do Relatório:

Ligações	Quantidade	Tempo Médio	Custo Médio \$	Tempo Total	Custo Total %	Custo Total \$
Extras:	0	00:00:00	0,00	0:00:00	0,0%	0,00
Recebidas:	352	00:01:30	0,00	8:48:21	0,0%	0,00
Originadas:	491	00:01:57	0,78	16:01:26	100,0%	384,10
DDD:	61	00:02:39	1,20	2:41:56	19,1%	73,33
DDI:	0	00:00:00	0,00	0:00:00	0,0%	0,00
Serviços:	13	00:02:54	0,01	0:37:54	0,0%	0,15
Gratuitas:	0	00:00:00	0,00	0:00:00	0,0%	0,00
Celular:	81	00:01:20	1,62	1:48:07	34,1%	130,87
Locais:	336	00:01:56	0,53	10:53:28	46,8%	179,75
VoIP:	0	00:00:00	0,00	0:00:00	0,0%	0,00
Total	843	00:01:46	0,46	24:49:47	100,0%	384,10



Camara Municipal de Votuporanga

Rua Venezuela, 3819

CNPJ : 49677917/0001-14

Listagem das Requisições de Entradas por Período: 01/04/2023 à 30/04/2023

			Un.	Qtd.	Valor Unit.	Valor Total
Fornecedor. Fornecedor.						
Unidade / Sub. 000000001 ALMOXARIFADO CENTRAL						
006.002.171	DESENTUPIDOR QUIMICO DE VASO SANITÁRIO		UN	2	17,99	35,98
Total do Sub-Grupo						35,98
Total do Grupo						35,98
Fornecedor. 397 A CASA DOS PLASTICOS VOTUPORANGA EIRELI - EPP						
Unidade / Sub. 000000001 ALMOXARIFADO CENTRAL						
001.023.097	Fita crepe 25mmx50m		RL	15	12,00	180,00
001.021.004	LONA PLASTICA PRETA		MT	40	9,90	396,00
Total do Sub-Grupo						576,00
Total do Grupo						576,00
Fornecedor. 277 AGROMECHI AGRICOLA LTDA						
Unidade / Sub. 000000001 ALMOXARIFADO CENTRAL						
006.002.163	TUBO GOTEJADOR -FURO 20 CM - P/IRRIGAÇÃO DE JARDINAGEM- 1		UN	1	410,00	410,00
Total do Sub-Grupo						410,00
Total do Grupo						410,00
Fornecedor. 1257 ANTONIO CARLOS TONIM 21420741896						
Unidade / Sub. 000000001 ALMOXARIFADO CENTRAL						
002.001.017	SERVICOS DE MANUTENCAO ELETRICA E HIDRAULICA		UN	1	4.500,00	4.500,00
Total do Sub-Grupo						4.500,00
Total do Grupo						4.500,00
Fornecedor. 182 ARCOM SA						
Unidade / Sub. 000000001 ALMOXARIFADO CENTRAL						
006.001.629	PAPEL A4 BRANCO 75 G M MEDINDO 210 X 297 MM CAIXA COM 10 F		CX	4	248,22	992,88
Total do Sub-Grupo						992,88
Total do Grupo						992,88
Fornecedor. 2533 BRASILSEG COMPANHIA DE SEGUROS						
Unidade / Sub. 000000001 ALMOXARIFADO CENTRAL						
006.001.432	SEGURO DE VIDA SERVIDORES E VEREADORES		UN	0,9758	200,00	195,16
Total do Sub-Grupo						195,16
Total do Grupo						195,16
Fornecedor. 13 BRUNO HERNANDES MORINI ME						
Unidade / Sub. 000000001 ALMOXARIFADO CENTRAL						
001.007.031	Recarga de toner		UN	5	45,00	225,00
Total do Sub-Grupo						225,00
Total do Grupo						225,00
Fornecedor. 2532 CASA DAS TINTAS DE VOTUPORANGA LTDA						
Unidade / Sub. 000000001 ALMOXARIFADO CENTRAL						
001.010.068	LATEX ACRILICO FOSCO 3,6 LITROS		GL	2	125,00	250,00
006.002.107	LATEX ACRÍLICO 18L		UN	1	440,00	440,00
006.002.105	MASSA CORRIDA PVA 25KG		UN	1	84,70	84,70
006.002.166	CIMENTO QUEIMADO - REVESTIMENTO -GAL 5,6 KG		GL	2	105,00	210,00
001.009.015	Látex - 18 litros		LTA	1	399,00	399,00
006.002.106	CIMENTO QUEIMADO REVESTIMENTO BALDE DE 25KG		UN	1	269,00	269,00
Total do Sub-Grupo						1.652,70
Total do Grupo						1.652,70
Fornecedor. 85 CENTRO SOCIAL DE VOTUPORANGA						
Unidade / Sub. 000000001 ALMOXARIFADO CENTRAL						



Camara Municipal de Votuporanga

Rua Venezuela, 3819

CNPJ : 49677917/0001-14

Listagem das Requisições de Entradas por Período: 01/04/2023 à 30/04/2023

	Un.	Qtd.	Valor Unit.	Valor Total
002.001.215 ESTAGIÁRIO	UN	0,96444	1.800,00	1.736,00
Total do Sub-Grupo				1.736,00
Total do Grupo				1.736,00

Fornecedor. 151		CGMP - CENTRO DE GESTAO DE MEIOS DE PAGAMENTO S.A.			
Unidade / Sub. 00000001		ALMOXARIFADO CENTRAL			
002.001.218	TARIFA DE PEDAGIO	UN	1,3979	400,00	559,16
Total do Sub-Grupo					559,16
Total do Grupo					559,16

Fornecedor. 377		COMERCIO E REPRES. DE PRODUTOS AGRICOLAS ANZAI LTD			
Unidade / Sub. 00000001		ALMOXARIFADO CENTRAL			
006.002.141	LUVA ROSCA PVCX RESI PR 1 1/2	UN	2	4,1188	8,2376
006.002.145	MG -CAIXA SOBREPOR 1 POSTO	UN	4	4,9218	19,6872
006.002.154	ISOLADOR BUJÃO PAALELO 16 X 30 ROSCA 1/4	UN	24	5,8269	139,8456
006.002.146	MG MODULO TOMADA 2P+T 20 A	UN	2	4,9725	9,945
006.002.146	MG MODULO TOMADA 2P+T 20 A	UN	2	6,1398	12,2796
006.002.161	PAAFUSO COM BUCHA TJ BAIANO 10 MM	UN	4	2,1857	8,7428
001.009.127	Parafuso com bucha 8MM	UN	4	1,0189	4,0756
006.002.017	FITA ISOLANTE 3M	UN	2	7,9463	15,8926
006.002.017	FITA ISOLANTE 3M	UN	2	8,1962	16,39
001.010.046	Fita isolante 20 metros	RL	1	11,638	11,638
006.002.120	FITA AUTOFUSÃO 10 MTS 19 MM	UN	1	15,5941	15,5941
006.002.153	DISJUNTOR UNIPOLAR 25A DIN	UN	2	6,8079	13,6158
006.002.128	DISJUNTOR UNIPOLAR - 10 A	UN	1	23,0645	23,06
006.002.149	TERMINAL DE COMPRESSÃO 35 MM	UN	12	4,3217	51,8604
006.002.162	VASELINA SOLIDA INDUSTRIAL 450 G	UN	1	18,1526	18,1526
006.002.138	TUBOP ELETR PVC - 2 ROSCA -HIDROSSOL PRETO	BAR	1	43,9122	43,9122
006.002.139	TUBO ELET. PVC 1 1/2 ROSCA HIDROSSOL PRETO	BAR	1	32,3943	32,3943
006.002.156	TUBO ELET ZINCADO 1.1/ 2	UN	3	76,6154	229,8462
006.002.147	TERMINAL DE COMPRESSÃO 95 MM	UN	3	13,0111	39,0333
006.002.144	QUADRO DISTRIBUIDOR SOBREPOR - 3/4 -DISJ PVC	UN	1	15,6272	15,6272
006.002.170	TERMINAL DE COMPRESSÃO 25 MM	UN	33,1	3,50	115,85
006.002.150	TERMINAL DE COMPRESSÃO 16 MM	UN	60	2,3015	138,09
006.002.150	TERMINAL DE COMPRESSÃO 16 MM	UN	3	2,5835	7,7505
006.002.148	TERMINAL COMPRESSÃO 50 MM	UN	3	5,8624	17,5872
006.001.379	SPRAY TINTA	UN	1	19,72	19,72
006.002.157	CURVA ELETROD GALVANIZADO 90 -11/2 (ZINDACA)	UN	6	20,7671	124,6026
006.001.881	CABO FLEXIVEL 16MM	MT	42	12,00	504,00
001.011.021	Cabo flexivel 6 mm	MT	20	4,1212	82,424
006.002.122	CABO FLEXIVEL 50 MM	MT	6	35,5329	213,1974
001.011.012	Cabo flexivel 4mm	MT	27	2,8536	77,05
006.002.136	CABO FLEXÍVEL 35 MM	MT	180	25,0011	4.500,198
006.001.338	CABO FLEXIVEL 2 FIOS 1,5MM	MT	10	2,271	22,71
001.011.021	Cabo flexivel 6 mm	MT	30	4,2387	127,16
006.002.110	CABO FLEXÍVEL 10M	UN	20	9,0997	181,99
006.002.110	CABO FLEXÍVEL 10M	UN	10	9,00	90,00
001.009.084	Cabo flexivel 02,5mm	MT	290	1,7312	502,05
006.002.159	BUCHA P/CONDUITE 1 1/2	UN	3	3,9947	11,9841
006.001.056	ARRUELA 10MM+P	UN	3	2,3698	7,1094
001.011.029	DISJUNTOR BIPOLAR 30A	UN	1	32,29	32,29
006.002.140	CONEXÃO -CURVA 90 X 1 1/2 -HIDROSSOL ROSCA PRETO	UN	2	11,6495	23,299
006.002.111	DISJUNTOR BIPOLAR 25A	UN	2	24,5484	49,0968
006.002.093	DISJUNTOR BIPOLAR 10A	UN	3	30,9169	92,75
006.002.160	CONTALET MONTAVEL TIPO X 11/2 C/TAMPA	UN	6	25,1279	150,7674
006.002.158	CONTADUT RETO 11/2 LUVA	UN	10	13,202	132,02
006.002.123	CAIXA QUADRO ELETRICO	UN	1	1.571,15	1.571,15
006.002.151	CONECTOR PARAFUSO FENDIDO 16 MM	UN	3	13,3672	40,1016
006.002.169	CONECTOR PARAFUSO FENDIDO -95MM	UN	3	28,94	86,82
006.002.143	CANALETA SEMI ABERTA 50 X 50 MM - BARRA 2M	BAR	3	46,0647	138,1941
006.002.142	CANALETA SEMI ABERTA -20 X 20CM - BARRA 2M	BAR	2	15,5423	31,0846
001.009.002	Canaleta - 2 metros	UN	4,98082	12,51	62,31
Total do Sub-Grupo					9.883,19
Total do Grupo					9.883,19

Fornecedor. 1898		DANILO PABLO DE GODOY CARVALHO 35696002897			
Unidade / Sub. 00000001		ALMOXARIFADO CENTRAL			
002.001.262	FILMAGEM, GRAVACAO, PRODUCAO, EDICAO EM AUDIO E VIDEO	UN	1,41629	1.440,00	2.039,46
Total do Sub-Grupo					2.039,46



Camara Municipal de Votuporanga

Rua Venezuela, 3819

CNPJ : 49677917/0001-14

Listagem das Requisições de Entradas por Período: 01/04/2023 à 30/04/2023

			Un.	Qtd.	Valor Unit.	Valor Total
Total do Grupo						
2.039,46						
Fornecedor. 1106 DONA CLEMES SALGADOS LTDA						
Unidade / Sub. 00000001 ALMOXARIFADO CENTRAL						
006.001.442	LANCHE ASSADO COM RECHEIO DE CALABRESA, 1 FATIA DE QUEL			100	4,00	400,00
Total do Sub-Grupo						400,00
Total do Grupo						
400,00						
Fornecedor. 173 ELEKTRO ELETRICIDADE E SERVICOS S/A						
Unidade / Sub. 00000001 ALMOXARIFADO CENTRAL						
002.001.221	ENERGIA ELETRICA		UN	1,33624	8.000,00	10.689,89
Total do Sub-Grupo						10.689,89
Total do Grupo						
10.689,89						
Fornecedor. 39 EMPRESA BRASILEIRA DE CORREIOS E TELEGRAFOS						
Unidade / Sub. 00000001 ALMOXARIFADO CENTRAL						
002.001.219	POSTAGEM DE CORRESPONDENCIA		UN	0,33617	600,00	201,70
Total do Sub-Grupo						201,70
Total do Grupo						
201,70						
Fornecedor. 1889 ENDURANCE GROUP BRASIL HOSPEDAGEM DE SITES LTDA						
Unidade / Sub. 00000001 ALMOXARIFADO CENTRAL						
002.001.213	HOSPEDAGEM DE SITE		UN	1	691,33	691,33
Total do Sub-Grupo						691,33
Total do Grupo						
691,33						
Fornecedor. 519 FIORILLI SOFTWARE LTDA						
Unidade / Sub. 00000001 ALMOXARIFADO CENTRAL						
002.001.222	LOCACAO DE SOFTWARE		UN	1	4.738,28	4.738,28
Total do Sub-Grupo						4.738,28
Total do Grupo						
4.738,28						
Fornecedor. 4 FUNDAÇÃO RADIO EDUCACIONAL DE VOTUP.						
Unidade / Sub. 00000001 ALMOXARIFADO CENTRAL						
002.001.273	SERVIÇO DE TRANSMISSÃO AO VIVO DAS SESSÕES PLENÁRIAS E		UN	1	18.500,00	18.500,00
Total do Sub-Grupo						18.500,00
Total do Grupo						
18.500,00						
Fornecedor. 2224 GLEISON DE OLIVEIRA LOPES LTDA						
Unidade / Sub. 00000001 ALMOXARIFADO CENTRAL						
006.002.135	GULOSEINAS PARA COFFEE BREAK		UN	1	606,75	606,75
006.001.446	LANCHE FRIO - PÃO FRANCES DE 50 GRAMAS COM 2 FATIAS DE PF		UN	100	6,50	650,00
Total do Sub-Grupo						1.256,75
Total do Grupo						
1.256,75						
Fornecedor. 2531 JEFFERSON SEIXAS PIQUETTI 34277497896						
Unidade / Sub. 00000001 ALMOXARIFADO CENTRAL						
001.009.128	SERVICOS DE PINTURA E REFORMA DE PAREDE		UN	1	1.500,00	1.500,00
Total do Sub-Grupo						1.500,00
Total do Grupo						
1.500,00						
Fornecedor. 448 JOSE DE PAULA MAGALHAES ME						
Unidade / Sub. 00000001 ALMOXARIFADO CENTRAL						
006.002.168	KIT E BICOS DE DISPOSITIVOS E PEÇAS DE PULVERIZADOR -JARDIN		UN	1	130,00	130,00



Camara Municipal de Votuporanga

Rua Venezuela, 3819

CNPJ : 49677917/0001-14

Listagem das Requisições de Entradas por Período: 01/04/2023 à 30/04/2023

			Un.	Qtd.	Valor Unit.	Valor Total
Total do Sub-Grupo						130,00
Total do Grupo						130,00
Fornecedor. 1419 LEANDRO ERICK DIAS FLORICULTURA						
Unidade / Sub. 00000001 ALMOXARIFADO CENTRAL						
001.021.032	Gramma esmeralda		MT	31,81818	22,00	1.800,00
Total do Sub-Grupo						1.800,00
Total do Grupo						1.800,00
Fornecedor. 636 LEIA ALVES DE MORAES ME						
Unidade / Sub. 00000001 ALMOXARIFADO CENTRAL						
001.008.029	Vassoura com cerdas de Nylon		UN	1	26,99	26,99
Total do Sub-Grupo						26,99
Total do Grupo						26,99
Fornecedor. 790 LOPES SUPERMERCADOS LTDA						
Unidade / Sub. 00000001 ALMOXARIFADO CENTRAL						
006.002.130	ORÉGANO		MÇ	1	2,69	2,69
001.008.066	VEJA LIMPADOR MULTIUSO		UN	20	5,39	107,80
001.006.141	Suco de fruta concentrado - Sabor Caju - frasco 500 ml		FR	24	3,49	83,76
006.002.131	SAZON VERMELHO		MÇ	1	4,98	4,98
006.002.049	REFRIGERANTE COCA COLA 200 ML		UN	96	1,59	152,64
001.008.021	Pano multiuso limpeza para pia/fogão - Perflex - pcte com 5 unidades		PC	6	8,99	53,94
001.008.027	Palito de dente		CX	4	1,29	5,16
001.006.142	SUCO DE FRUTA INDUSTRIALIZADO, CONCENTRADO, SABOR MAR		FR	24	8,99	215,76
001.003.005	CHA DE ERVA MATE		CX	10	5,99	59,90
001.003.027	ACHOCOLATADO EM PÓ- NESCAU		UN	8	14,79	118,32
006.001.320	ACUCAR CRISTAL 5 KG		UN	6	14,98	89,88
001.003.002	CAFE MOIDO EMBALAGEM 500 GRAMAS		PC	48	14,99	719,52
001.003.007	Leite Integral 1 litro		CX	48	5,29	253,92
001.006.115	Filtro de papel para coar café - embalagem com 30 unidades		CX	5	3,59	17,95
001.008.030	GAS DE COZINHA		UN	1	107,90	107,90
001.021.012	Guardanapo de papel		PC	8	2,09	16,72
Total do Sub-Grupo						2.010,84
Total do Grupo						2.010,84
Fornecedor. 709 M FOGACA CONSTRUCOES LTDA						
Unidade / Sub. 00000001 ALMOXARIFADO CENTRAL						
006.001.205	MATERIAL PARA MANUTENÇÃO DE BENS IMÓVEIS		UN	1	183.384,00	183.384,00
002.001.157	SERVIÇOS DE MANUTENÇÃO, PINTURA E REPAROS NA SEDE DA CÍ		UN	1	71.316,00	71.316,00
Total do Sub-Grupo						254.700,00
Total do Grupo						254.700,00
Fornecedor. 288 M.ANZAI & CIA LTDA						
Unidade / Sub. 00000001 ALMOXARIFADO CENTRAL						
006.002.165	SEAL TUBO CORRUGADO 1 POL		UN	6	17,07	102,42
006.002.164	DISJUNTOR TRIPOLAR 200A -		UN	1	314,01	314,01
006.001.093	DISJUNTOR TRIPOLAR - 80A		UN	2	257,62	515,24
006.001.950	DISJUNTOR 63A		UN	4	219,87	879,48
006.002.155	BARRAMENTO COBRE 1/2 X 1/8 KG		KG	1,72	222,46	382,63
006.002.137	CABO FLEXÍVEL 95,0 MM		MT	6	65,88	395,28
Total do Sub-Grupo						2.589,06
Total do Grupo						2.589,06
Fornecedor. 1543 MARIA DE LOURDES SANTOS PEREIRA 32475036842						
Unidade / Sub. 00000001 ALMOXARIFADO CENTRAL						
002.001.254	JARDINAGEM E PAISAGISMO		UN	1	1.440,00	1.440,00
Total do Sub-Grupo						1.440,00
Total do Grupo						1.440,00



Camara Municipal de Votuporanga

Rua Venezuela, 3819

CNPJ : 49677917/0001-14

Listagem das Requisições de Entradas por Período: 01/04/2023 à 30/04/2023

			Un.	Qty.	Valor Unit.	Valor Total
Fornecedor. 158 MEJAN & MEJAN LTDA ME						
Unidade / Sub. 000000001 ALMOXARIFADO CENTRAL						
002.001.085	LOCACAO DE CACAMBA		UN	3	180,00	540,00
Total do Sub-Grupo						540,00
Total do Grupo						540,00
Fornecedor. 966 P&P COLIBRI - CONSULTORIA E SOLUCOES S/S - LTDA						
Unidade / Sub. 000000001 ALMOXARIFADO CENTRAL						
002.001.268	LOCACAO DE SOFTWARE		UN	1	500,00	500,00
Total do Sub-Grupo						500,00
Total do Grupo						500,00
Fornecedor. 10 PAPELARIA ALVITO LTDA						
Unidade / Sub. 000000001 ALMOXARIFADO CENTRAL						
006.001.351	ENVELOPE PARA CD - CAPA		UN	2	0,25	0,50
006.002.045	CANETA RETRO PROJ. PILOT 1.0		CX	12	4,50	54,00
001.006.038	CD-R gravável		UN	2	2,00	4,00
Total do Sub-Grupo						58,50
Total do Grupo						58,50
Fornecedor. 187 PROLIMPO PRODUTOS DE LIMPEZA LTDA						
Unidade / Sub. 000000001 ALMOXARIFADO CENTRAL						
001.008.002	Papel Toalha interfolhadas c/1000 folhas - branco, luxo, macio		FC	30	18,96	568,80
001.008.025	SABAO EM BARRA - PACOTE COM 5 UNIDADES		FC	1	9,60	9,60
001.008.001	Sabão em pó - 1kg		CX	1	10,58	10,58
006.001.955	PANO DE CHAO		UN	15	3,19	47,85
001.008.036	Sabonete liquido para pia banheiro - sachê com 800ml		UN	6	8,98	53,88
006.001.307	VASSOURA COM CERDA DURA COM CABO		UN	5	14,89	74,45
001.008.066	VEJA LIMPADOR MULTIUSO		UN	20	4,45	89,00
001.008.033	ESPANADOR DE PO		UN	3	22,59	67,77
001.008.018	Luva Amarela		PAR	8	5,98	47,84
006.001.635	INSETICIDA , TIPO AEROSO 395 ML		FR	8	10,89	87,12
001.008.010	Detergente neutro 500 ml		UN	8	2,39	19,12
001.008.012	Desinfetante perfumado gl 5 L		GL	12	13,45	161,40
001.008.065	BOM AR		UN	10	11,29	112,90
001.008.059	Alcool 70° 1 litro		FR	12	7,89	94,68
Total do Sub-Grupo						1.444,99
Total do Grupo						1.444,99
Fornecedor. 36 REFRIAR COM. E ASSIST. TECNICA DE VOTUPORANGA LTDA						
Unidade / Sub. 000000001 ALMOXARIFADO CENTRAL						
006.001.740	FILTRO DE AGUA DE PURIFICADOR		UN	2	90,00	180,00
Total do Sub-Grupo						180,00
Total do Grupo						180,00
Fornecedor. 1911 ROSANGELA ANDRE 06568132888						
Unidade / Sub. 000000001 ALMOXARIFADO CENTRAL						
006.001.652	AGUA MINERAL, SEM GAS, GARRAFA PLASTICA DESCARTAVEL C		FD	55	15,80	869,00
001.003.014	AGUA MINERAL - GALAO 20 LITROS		GL	10	10,27	102,70
006.001.969	AGUA COM GAS		FD	40	18,36	734,40
Total do Sub-Grupo						1.706,10
Total do Grupo						1.706,10
Fornecedor. 2542 SANTA CRUZ SUPERMERCADOS DE VOTUPORANGA LTDA.						
Unidade / Sub. 000000001 ALMOXARIFADO CENTRAL						
001.006.212	ADOÇANTE SUCRALOSE 100ML		UN	1	10,30	10,30
006.002.132	REPELENTE DE MOSQUITO -ELÉTRICO BIVOLT - COM REFIL (RAID)		UN	4	18,22	72,88
Total do Sub-Grupo						83,18
Total do Grupo						83,18



Camara Municipal de Votuporanga

Rua Venezuela, 3819

CNPJ : 49677917/0001-14

Listagem das Requisições de Entradas por Período: 01/04/2023 à 30/04/2023

		Un.	Qty.	Valor Unit.	Valor Total
Fornecedor. 696 SILVEIRA CRUZ ENGENHARIA LTDA					
Unidade / Sub. 000000001 ALMOXARIFADO CENTRAL					
002.001.064	MANUTENCAO EM CALHAS E RUFOS COM VEDACAO DE PARAFUSO	UN	1	4.000,00	4.000,00
Total do Sub-Grupo					4.000,00
Total do Grupo					4.000,00
Fornecedor. 380 SINO CONSULTORIA E INFORMATICA LTDA					
Unidade / Sub. 000000001 ALMOXARIFADO CENTRAL					
002.001.222	LOCACAO DE SOFTWARE	UN	1	2.747,00	2.747,00
Total do Sub-Grupo					2.747,00
Total do Grupo					2.747,00
Fornecedor. 1373 STEPHANI CARLA GAROFOLO BARBARA 41410325814					
Unidade / Sub. 000000001 ALMOXARIFADO CENTRAL					
002.001.262	FILMAGEM, GRAVACAO, PRODUCAO, EDICAO EM AUDIO E VIDEO	UN	0,22935	1.465,00	336,00
002.001.262	FILMAGEM, GRAVACAO, PRODUCAO, EDICAO EM AUDIO E VIDEO	UN	0,76667	1.440,00	1.104,00
Total do Sub-Grupo					1.440,00
Total do Grupo					1.440,00
Fornecedor. 340 SUPERINTENDENCIA DE AGUA E ESGOTOS DE VOTUPORANGA					
Unidade / Sub. 000000001 ALMOXARIFADO CENTRAL					
002.001.225	SERVICO DE AGUA E ESGOTO	UN	1,06953	600,00	641,72
Total do Sub-Grupo					641,72
Total do Grupo					641,72
Fornecedor. 721 TATIANE DE OLIVEIRA LEO NEVES					
Unidade / Sub. 000000001 ALMOXARIFADO CENTRAL					
002.001.235	INTERPRETACAO EM LIBRAS	UN	1	1.096,00	1.096,00
Total do Sub-Grupo					1.096,00
Total do Grupo					1.096,00
Fornecedor. 21 TELEFONICA BRASIL SA					
Unidade / Sub. 000000001 ALMOXARIFADO CENTRAL					
002.001.228	SERVICO DE TELEFONIA FIXA	UN	1,02463	750,00	768,47
Total do Sub-Grupo					768,47
Total do Grupo					768,47
Fornecedor. 360 TERRA NETWORKS BRASIL S.A.					
Unidade / Sub. 000000001 ALMOXARIFADO CENTRAL					
002.001.211	PROVEDOR DE CORREIO ELETRONICO	UN	0,9756	100,00	97,56
Total do Sub-Grupo					97,56
Total do Grupo					97,56
Fornecedor. 1550 TIM S A					
Unidade / Sub. 000000001 ALMOXARIFADO CENTRAL					
002.001.227	SERVICO DE TELEFONIA MOVEL	UN	2,21048	2.000,00	4.420,96
Total do Sub-Grupo					4.420,96
Total do Grupo					4.420,96
Fornecedor. 1426 TRIFASE MATERIAIS ELETRICOS DE VOTUPORANGA LTDA					
Unidade / Sub. 000000001 ALMOXARIFADO CENTRAL					
001.011.023	Cabo flexível 2,5MM p/eletericidade	MT	100	1,15	115,00
006.002.129	PLAFON DE LED QUADRADO 12 W - PRETO	UN	3	65,00	195,00
006.001.341	REFLETOR DE LED 10W VERDE	UN	1	50,00	50,00
006.001.578	REFLETOR LED 100W BRANCO	UN	10	65,00	650,00



Camara Municipal de Votuporanga

Rua Venezuela, 3819

CNPJ : 49677917/0001-14

Listagem das Requisições de Entradas por Período: 01/04/2023 à 30/04/2023

	Un.	Qtd.	Valor Unit.	Valor Total
Total do Sub-Grupo				1.010,00
Total do Grupo				1.010,00
Fornecedor. 201 VEROQUEQUE REFEICOES LTDA				
Unidade / Sub. 00000001 ALMOXARIFADO CENTRAL				
002.001.212 VALE-ALIMENTAÇÃO	UN	1,05765	9.000,00	9.518,87
Total do Sub-Grupo				9.518,87
Total do Grupo				9.518,87
Fornecedor. 274 VITORIA COMERCIO DE COMBUSTIVEIS DE VOTUPORANGA LT				
Unidade / Sub. 00000001 ALMOXARIFADO CENTRAL				
001.001.003 Gasolina comum	LT	82,021	5,49	450,29
001.001.003 Gasolina comum	LT	20	5,45	109,00
001.001.003 Gasolina comum	LT	35,13	5,39	189,35
001.001.001 Etanol Comum	LT	32,25	3,69	119,00
001.001.001 Etanol Comum	LT	24,831	3,59	89,14
001.001.001 Etanol Comum	LT	32,452	3,39	110,01
001.001.001 Etanol Comum	LT	36,31	3,49	126,72
Total do Sub-Grupo				1.193,51
Total do Grupo				1.193,51
Fornecedor. 2543 VIVEIROS DE MUDAS AMIGAO N.S.A. LTDA				
Unidade / Sub. 00000001 ALMOXARIFADO CENTRAL				
001.021.032 Grama esmeralda	MT	200	22,00	4.400,00
Total do Sub-Grupo				4.400,00
Total do Grupo				4.400,00
Fornecedor. 494 WIFI PLUS PROVEDOR LTDA ME				
Unidade / Sub. 00000001 ALMOXARIFADO CENTRAL				
002.001.208 SERVIÇO DE PROVEDOR DE BANDA LARGA POR FIBRA ÓPTICA	UN	1	236,00	236,00
Total do Sub-Grupo				236,00
Total do Grupo				236,00
Total Geral				359.563,23